

越股行情

24/02/2022	HOSE		VN30		HNX	
收盤價	1,494.85	-1.15%	1,522.04	-1.09%	434.88	-1.73%
成交股數(百萬股)	1,159.94	66.98%	279.84	71.27%	167.58	47.98%
撮合股數(百萬股)	1,133.05	71.63%	275.31	74.09%	159.03	45.99%
與最近20日之平均比較	702.94	61.19%	197.40	39.47%	78.35	102.98%
成交值(十億越盾)	35,020.17	56.38%	11,989.76	62.18%	4,929.28	49.04%
撮合成交值(十億越盾)	34,064.51	59.36%	11,742.28	65.91%	4,749.89	47.30%
與最近20日之平均比較	21,266.76	60.18%	8,602.53	36.50%	2,251.05	111.01%
上漲家數	75	15%	5	17%	65	22%
下跌家數	396	79%	25	83%	185	64%
持平家數	28	6%	0	0%	40	14%

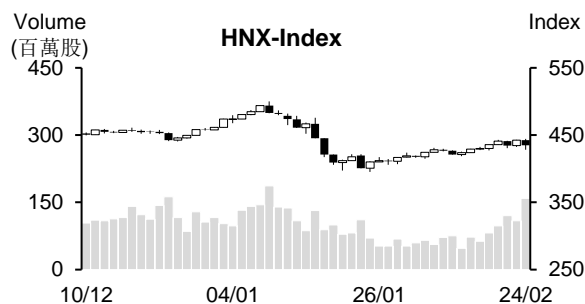
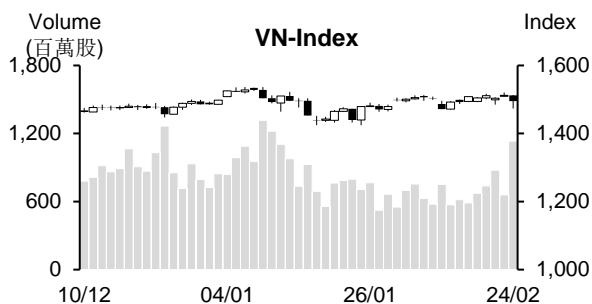

市場概況

俄羅斯對烏克蘭宣布採取特殊軍事行動已衝擊全球股市，今日(2月24日)越股兩大指數亦收黑。VN指數以黑盤開出後維持走低。尤其是午盤盤初在恐慌性賣壓湧現下，指數已出現急跌(約2%)。然與週二相似，在支撐附近的低接買盤進場回升，指數跌幅於盤末因之得以收窄。受益於國際油價上揚，石油族群維持上漲。另外，部分肥料、零售、不動產及證券類股於午盤後半段亦吸引資金流入。

技術分析

VN指數下跌，量能同步擴增高出最近二十日平均成交量。由於指數跌破MA5，加上相對強弱指標(RSI)下降至54，以及-DI在+DI之上且其距離擴增，顯示盤勢面臨修正壓力有所上升。然今日K線出現長下影線，配合MA20與50走平，預期指數仍趨於區間整理，1,470-1,480點為短線指數之支撐區間，1,520-1,530點(2022年1月高點)則為指數之壓力區間。投資人在調節部位前應密切觀察盤勢，尤其是觀察區間下緣；河內部份，HNX指數在遭到MA50箝制後今日也回落，但仍守住MA20。預期指數可能將回落至423點(MA20)。整體而言，盤勢趨於區間游走，操作上建議投資人將投資部位之持股率維持在合理比率，基本面佳與2022年前景看好之股票為投資標的。

建議股名單: VHC(獲利了結)、SJD(減碼)

觀察股名單: VPB、DGW、TIP

(請參考第2頁)

當日調整股名單

次號	股票代碼	評等	評等日	現時價格	買入區間	持股表現	目標價	預期獲利	停損價	預期損失	備註
1	VHC	獲利了結	25/02/22	77.2	64.4	19.9%	80	24.2%	62	-3.7%	上漲動能減弱
2	SJD	減碼	25/02/22	20	20.4	-1.7%	22.3	9.6%	19.7	-3.2%	走勢不如預期，變弱

次號	股票代碼	評等	評等日	現時價格	支撐/壓力	技術指標
1	VPB	觀察買進	25/02/22	36.9	40	VPB 顯示帶量突破短線橫向游走(積累)之信號→預期 VPB 可望回升至 40(原高點)。
2	DGW	觀察買進	25/02/22	113	131	DGW 在橫向游走(積累)後今日小漲，量能同步擴增→預期 DGW 有機會突破 MA50。
3	TIP	觀察買進	25/02/22	60.1	66	今日 K 線出現長下影顯且突破 60+最近量能擴增→預期該股持續上漲且回升至 66。

投資組合部位

次號	股票代碼	評等	評等日	現時價格	買入區間	持股表現	目標價	預期獲利	停損價	預期損失	備註
1	GAS	加碼	26/01/22	119	109.5	8.7%	125	14.2%	104	-5.0%	
2	VPB	加碼	07/02/22	36.9	36.65	0.7%	40.5	10.5%	34.7	-5.3%	
3	CSV	續抱	08/02/22	49.45	38.6	28%	57.8	49.7%	36.5	-5%	
4	LHG	加碼	10/02/22	53.7	51.2	4.9%	57	11.3%	48	-6%	
5	HPG	加碼	16/02/22	46	46	0.0%	50	8.7%	44.6	-3%	
6	DGC	加碼	18/02/22	161.9	147	10.1%	177.5	21%	141	-4%	
7	VCI	加碼	21/02/22	60.5	60.5	0.0%	66	9%	57.7	-5%	
8	VHM	加碼	22/02/22	78.6	80	-1.8%	87	9%	78.1	-2%	
9	VRE	加碼	23/02/22	34	34.5	-1.4%	38	10%	32.7	-5%	
10	TNG	加碼	24/02/22	34	33.2	2.4%	39	17%	31.5	-5%	

越南訊息

從今年初至 2 月中旬越南貿易收支逆差 25.3 億美元

據海關總局之統計數據顯示，2 月 1 日至 2 月 15 日越南進出口總額達 214.1 億美元，較 1 月下半個月萎縮 33.8% (縮減 109.2 億美元)，主因受春節之影響。從 1 月 1 日至 2 月 15 日全國進出口總額較去年同期成長 9.8% 至 816.9 億美元 (增加 73 億美元)，貿易收支呈現逆差 25.3 億美元，其中 2 月貿易逆差 390 億美元。

2022 年 2 月上半個月出口金額較 1 月下半月萎縮 50.5% 至 87.5 億美元 (下降 89.3 億美元)。從今年初至 2 月 15 日，出口值擴增 2.7% 至 395.8 億美元 (增加 10.3 億美元)；2 月上半個月進口金額為 126.6 億美元，較 1 月下半月萎縮 13.6% (下降近 20 億美元)。從今年初至 2 月 15 日，進口值擴增 17.5% 至 421.1 億美元 (增加 62.7 億美元)。

國內黃金價格突破 6,500 萬越盾/兩

2022 年 2 月 24 日下午 2 點 50 分，富潤珠寶股份有限公司 (PNJ) 的 SJC 黃金價格為每兩 6,450 - 6,530 萬越盾，上漲約 150 萬越盾/兩。DOJI 亦將黃金價格調升至 6,430-6,540 萬越南盾/兩。

國際黃金價格維持上升，現貨黃金價格每盎司高達 1,941 美元，上漲約每盎司 20 美元。

資料來源：NDH、Cafef

Novaland 在 Dak Nong 成立子公司以推出 23,500 公頃的專案

Novaland 股份公司 (HoSE : NVL) 董事會剛通過有關合資 510 億越盾成立 Novaland Dat Tam 不動產投資有限公司。其公司的原註冊資本為 1,000 億越盾，Novaland 投資比例為 51%。

今年 1 月初 Novaland 與 Dat Tam 投資公司在 Dak Nong 計畫推出 23,500 公頃的項目。

以油價為每桶 60 美元，PGD 計劃 2022 年獲利下降 19%

越南油氣低壓天然氣供應公司 (PVGasD - PGD) 董事會已通過有關 2022 年經營計劃，營收較去年增長 3.4% 至 9.303 兆越盾，稅後盈餘則下降 19.3% 至 2,051 億越盾。公司以油價為每桶 60 美元，以及匯率為 1 美元 23,800 越盾提出今年經營計畫。目前俄羅斯和烏克蘭關係緊張，使油價上揚至每桶近 100 美元。

公司計畫預股息比率維持在 18% (較去年一樣子)。

2021 年 PGD 營收淨額為 8.996 兆越盾 (增長 19.5%)，較年度計劃高出 8%；稅後盈餘為 2,540 億越盾 (成長 25%)，較年度計劃高出 24%。

PSD 股價較年初上漲 32%，Petrosetco 將發放 10% 現金股息

據越南石油綜合服務股份公司 (Petrosetco – PSD) 之公佈，3 月 11 日為 PSD 股東名冊之截止日。公司將依據股東名冊於 2022 年 3 月 28 日發放 2020 年剩下的 5%，以及預支 2021 年第一次 5% 現金股息。

2021 年 PSD 營收為 8.256 兆越盾，較 2020 年增長 3.5%。由於費用管控得宜，推升稅後盈餘增長 3 倍至 1,390 億越盾。每股盈餘 (EPS) 為 4,622 越盾。截至 2021 年 12 月 31 日為止，Petrosetco 未分配淨利為 1,360 億越盾。

資料來源：NDH

市場統計

撮合統計

推升指數的前五名股票

HOSE				HNX			
股票代碼	收盤價 (越盾)	漲跌 %	影響指數 %	股票代碼	收盤價 (VND)	漲跌 %	影響指數 %
VPB	36,900	2.79%	0.07%	PVS	34,800	4.82%	0.16%
GAS	119,000	1.71%	0.06%	HUT	29,300	6.16%	0.12%
MSN	159,500	1.46%	0.05%	DTK	15,800	4.64%	0.10%
DXG	43,200	6.93%	0.03%	VNR	31,100	5.42%	0.05%
DPM	54,200	6.90%	0.02%	LAS	21,000	9.95%	0.04%

拖累指數的前五名股票

HOSE				HNX			
股票代碼	收盤價 (越盾)	漲跌 %	影響指數 %	股票代碼	收盤價 (越盾)	漲跌 %	影響指數 %
VIC	80,100	-2.91%	-0.15%	CEO	64,800	-7.03%	-0.26%
VCB	85,300	-1.84%	-0.13%	THD	173,200	-1.37%	-0.17%
BID	44,600	-2.19%	-0.08%	IDC	70,300	-3.43%	-0.15%
CTG	33,850	-2.87%	-0.08%	NVB	30,800	-2.84%	-0.10%
TCB	50,500	-2.32%	-0.07%	PHP	24,500	-5.04%	-0.09%

前五名成交量

HOSE				HNX			
股票代碼	收盤價 (越盾)	漲跌 %	成交量 (股)	股票代碼	收盤價 (越盾)	漲跌 %	成交量 (千股)
HAG	10,500	-6.67%	37,187,200	PVS	34,800	4.82%	23,615,664
VPB	36,900	2.79%	35,730,400	CEO	64,800	-7.03%	13,472,391
ROS	8,100	-5.81%	35,366,000	KLF	6,000	-4.76%	11,439,887
FLC	12,100	-5.47%	34,875,900	SHS	42,500	-1.85%	9,421,313
STB	32,900	-2.08%	30,479,000	HUT	29,300	6.16%	6,962,738

前五名成交值

HOSE				HNX			
股票代碼	收盤價 (越盾)	漲跌 %	成交值 (十億越盾)	股票代碼	收盤價 (越盾)	漲跌 %	成交值 (十億越盾)
VPB	36,900	2.79%	1,308.3	CEO	64,800	-7.03%	882.9
HPG	46,000	-1.50%	1,031.7	PVS	34,800	4.82%	815.5
MBB	34,000	-1.02%	1,015.3	SHS	42,500	-1.85%	402.6
STB	32,900	-2.08%	1,002.0	IDC	70,300	-3.43%	246.8
DXG	43,200	6.93%	991.9	HUT	29,300	6.16%	197.7

議價交易

前五名股

HOSE			HNX		
股票代碼	成交量 (股)	成交值 (十億越盾)	股票代碼	成交量 (股)	成交值 (十億越盾)
KDC	3,120,000	180.96	NAP	4,594,156	63.17
E1VFN30	4,800,000	123.32	HUT	1,650,000	41.09
FUEVFVND	2,500,000	73.18	NVB	997,500	29.93
TCB	1,268,500	65.59	EVS	525,300	23.01
NVL	800,000	61.60	TAR	330,000	11.06

外資交易行情 (股票)

證交所	買進成交量 (百萬股)	買進金額 (十億越盾)	賣出成交量 (百萬股)	賣出金額 (十億越盾)	淨買/賣成 交易 (百萬股)	淨買/賣超值 (十億越盾)
HOSE	45.62	1,955.40	63.96	2,131.65	(18.33)	(176.25)
HNX	1.09	32.49	1.39	45.40	(0.30)	(12.91)
總計	46.71	1,987.89	65.35	2,177.05	(18.64)	(189.16)

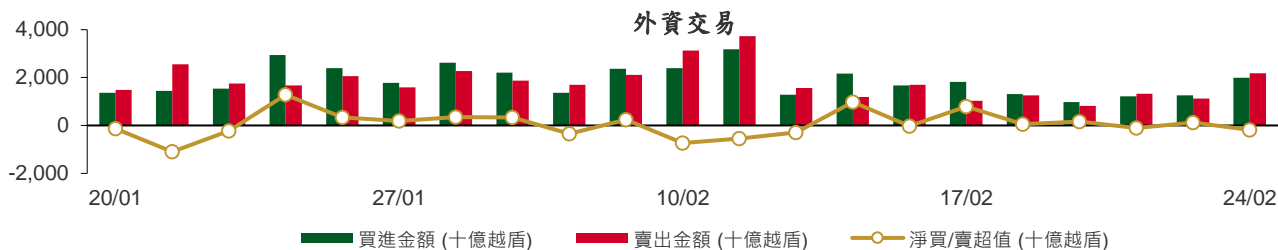

前五名買進

HOSE				HNX			
股票代碼	收盤價 (越盾)	成交量 (股)	成交值 (十億越盾)	股票代碼	收盤價 (越盾)	成交量 (股)	成交值 (十億越盾)
KDC	54,800	3,120,500	180.99	PVS	34,800	547,400	19.07
E1VFN30	25,400	5,411,200	138.92	PLC	45,000	79,400	3.58
HPG	46,000	2,026,500	93.04	SCI	30,300	73,200	2.28
FUEVFN30	28,800	2,963,200	86.48	VKC	10,900	86,400	0.93
DXG	43,200	2,083,900	85.51	BAX	77,000	10,900	0.84

前五名賣出

HOSE				HNX			
股票代碼	收盤價 (越盾)	成交量 (股)	成交值 (十億越盾)	股票代碼	收盤價 (越盾)	成交量 (股)	成交值 (十億越盾)
HDB	28,800	8,534,100	245.24	TNG	34,000	556,400	18.81
E1VFN30	25,400	7,088,700	181.69	VCS	106,200	78,700	8.32
HPG	46,000	2,553,300	117.79	IDC	70,300	48,000	3.43
FUEVFN30	28,800	3,865,500	112.59	PVS	34,800	78,200	2.68
VCB	85,300	1,047,800	89.80	IDJ	31,700	56,600	1.85

前五名淨買超

HOSE				HNX			
股票代碼	收盤價 (越盾)	淨買成交量 (股)	淨買超值 (十億越盾)	股票代碼	收盤價 (越盾)	淨買成交量 (股)	淨買超值 (十億越盾)
KDC	54,800	2,982,300	173.50	PVS	34,800	469,200	16.38
DGC	161,900	495,300	79.55	PLC	45,000	79,400	3.58
GEX	39,350	1,735,800	66.98	SCI	30,300	73,000	2.27
KBC	57,100	1,170,100	66.47	VKC	10,900	84,800	0.91
DXG	43,200	1,476,800	60.44	BAX	77,000	10,800	0.83

前五名淨賣超

HOSE				HNX			
股票代碼	收盤價 (越盾)	淨賣成交量 (股)	淨賣超值 (十億越盾)	股票代碼	收盤價 (越盾)	淨賣成交量 (股)	淨賣超值 (十億越盾)
HDB	28,800	(7,892,700)	(226.77)	TNG	34,000	(551,900)	(18.66)
CTG	33,850	(1,919,600)	(65.30)	VCS	106,200	(78,700)	(8.32)
GAS	119,000	(451,900)	(54.31)	IDC	70,300	(45,500)	(3.25)
MBB	34,000	(1,282,900)	(42.99)	IDJ	31,700	(56,600)	(1.85)
E1VFN30	25,400	(1,677,500)	(42.77)	TDN	14,000	(100,000)	(1.37)

ETF 交易

價格統計				
ETF 代碼	收盤價 (越盾)	漲跌 (%)	成交量 (股)	成交值 (十億越盾)
E1VFN30	25,400	-1.5%	7,200,400	184.53
FUEMAV30	17,900	-1.1%	18,100	0.32
FUESSV30	18,500	-1.7%	27,100	0.51
FUESSV50	22,900	0.4%	16,600	0.38
FUESSVFL	22,600	-0.4%	343,300	7.77
FUEVFN30	28,800	-3.1%	4,231,900	123.10
FUEVN100	19,960	-0.7%	82,900	1.66
FUEIP100	11,020	-1.2%	28,400	0.31
FUEKIV30	9,950	-0.5%	75,500	0.75
總計			12,024,200	319.34

外資交易			
ETF 代碼	買進金額 (十億越盾)	賣出金額 (十億越盾)	淨買/賣超值 (十億越盾)
E1VFN30	138.92	181.69	(42.77)
FUEMAV30	0.18	0.32	(0.14)
FUESSV30	0.18	0.11	0.07
FUESSV50	0.00	0.00	0.00
FUESSVFL	2.22	6.13	(3.90)
FUEVFN30	86.48	112.59	(26.11)
FUEVN100	0.64	1.46	(0.82)
FUEIP100	0.10	0.00	0.10
FUEKIV30	0.36	0.39	(0.02)
總計	229.09	302.69	(73.59)

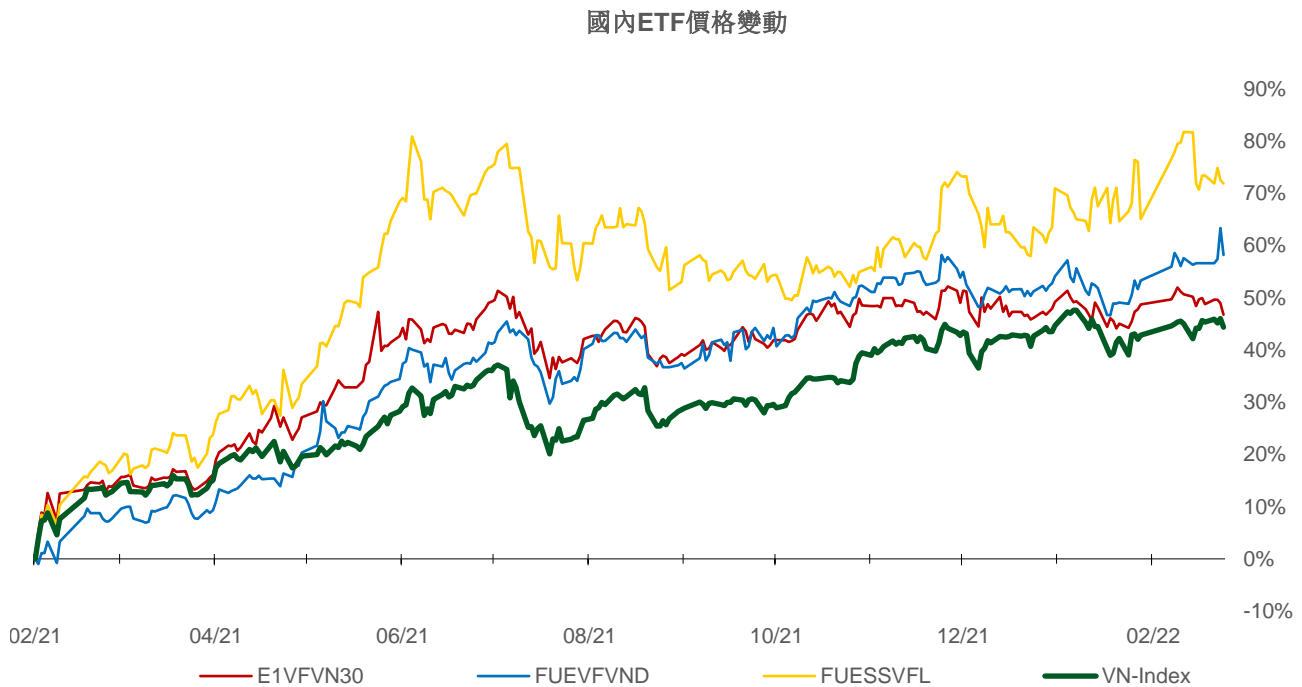
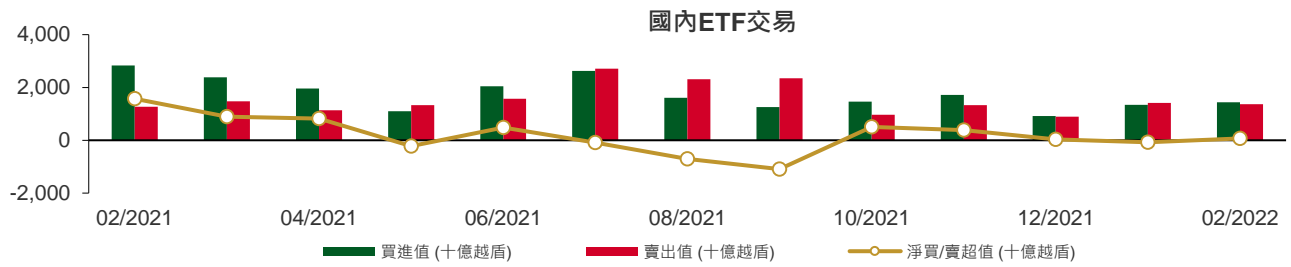

權證資訊

權證代碼 (*)	收盤價 (越盾)	漲跌 (%)	成交量	到期的 天數	標的股 票之價 格 (越盾)	權證理論 價格 (越盾) (**)	與收盤價 的差異 (越盾)	履約價 格(越盾)	行使比 例 n:1	到期日
CACB2102	2,000	-6.5%	49,410	127	34,450	726	(1,274)	35,000	2.0	01/07/2022
CACB2103	2,160	-5.7%	3,470	89	34,450	333	(1,827)	37,000	1.0	24/05/2022
CACB2201	1,370	-6.8%	55,860	208	34,450	582	(788)	35,500	4.0	20/09/2022
CFPT2108	2,030	0.0%	0	132	92,000	71	(1,959)	106,830	6.0	06/07/2022
CFPT2109	1,120	-3.5%	20,300	43	92,000	24	(1,096)	96,000	8.0	08/04/2022
CFPT2110	20	0.0%	627,980	5	92,000	(0)	(20)	105,000	5.0	01/03/2022
CFPT2111	810	-5.8%	7,320	89	92,000	14	(796)	106,000	5.0	24/05/2022
CFPT2201	1,430	-5.3%	5,780	208	92,000	254	(1,176)	106,000	8.0	20/09/2022
CHDB2103	700	-5.4%	8,900	62	28,800	94	(606)	28,890	8.0	27/04/2022
CHDB2201	1,200	-7.7%	40,020	209	28,800	361	(839)	31,000	5.0	21/09/2022
CHPG2113	160	-23.8%	54,600	11	46,000	(0)	(160)	51,500	4.0	07/03/2022
CHPG2114	310	-8.8%	58,240	62	46,000	0	(310)	56,790	10.0	27/04/2022
CHPG2116	1,030	-4.6%	280	132	46,000	8	(1,022)	61,410	4.0	06/07/2022
CHPG2117	580	-4.9%	62,780	127	46,000	8	(572)	60,000	5.0	01/07/2022
CHPG2118	350	-10.3%	20,450	69	46,000	0	(350)	62,000	5.0	04/05/2022
CHPG2119	1,550	-6.1%	9,450	89	46,000	50	(1,500)	53,000	2.0	24/05/2022
CHPG2201	950	-5.9%	109,580	239	46,000	306	(644)	49,670	10.0	21/10/2022
CHPG2202	740	-5.1%	62,250	209	46,000	138	(602)	53,890	10.0	21/09/2022
CHPG2203	1,680	-8.2%	89,000	208	46,000	482	(1,198)	51,500	4.0	20/09/2022
CKDH2107	1,410	-6.6%	35,830	62	52,800	1,134	(276)	43,890	8.0	27/04/2022
CKDH2201	1,190	-7.8%	11,610	223	52,800	246	(944)	61,620	8.0	05/10/2022
CMBB2107	2,660	-3.6%	191,380	43	34,000	2,039	(621)	30,000	2.0	08/04/2022
CMBB2108	2,000	-1.0%	56,010	5	34,000	2,005	5	30,000	2.0	01/03/2022
CMBB2109	950	-5.0%	11,500	69	34,000	344	(606)	32,790	5.0	04/05/2022
CMBB2201	4,210	-1.9%	46,980	208	34,000	2,844	(1,366)	29,500	2.0	20/09/2022
CMSN2104	4,200	0.0%	19,220	69	159,500	4,214	14	117,850	10.0	04/05/2022
CMSN2107	2,410	-14.5%	1,090	18	159,500	1,971	(439)	149,810	5.0	14/03/2022
CMSN2108	830	1.2%	9,790	62	159,500	210	(620)	159,790	20.0	27/04/2022
CMSN2110	2,260	3.2%	76,170	43	159,500	1,805	(455)	141,820	10.0	08/04/2022
CMSN2111	1,860	-6.5%	520	89	159,500	871	(989)	159,800	7.0	24/05/2022
CMSN2201	1,440	-0.7%	17,370	209	159,500	516	(924)	170,000	20.0	21/09/2022
CMWG2104	7,460	-0.8%	5,200	26	136,800	7,158	(302)	89,700	6.6	22/03/2022
CMWG2108	3,000	-6.0%	390	18	136,800	2,187	(813)	126,000	5.0	14/03/2022
CMWG2111	1,410	-2.8%	44,660	43	136,800	733	(677)	130,000	10.0	08/04/2022
CMWG2112	180	-48.6%	38,310	5	136,800	0	(180)	140,000	5.0	01/03/2022
CMWG2113	1,160	3.6%	9,250	89	136,800	67	(1,093)	154,000	6.0	24/05/2022
CMWG2114	1,370	-6.2%	3,860	55	136,800	639	(731)	130,000	12.0	20/04/2022
CMWG2201	2,400	-2.8%	31,240	208	136,800	1,215	(1,185)	134,500	10.0	20/09/2022
CNVL2104	400	-11.1%	49,230	62	76,000	6	(394)	83,160	15.3	27/04/2022
CNVL2201	580	-3.3%	104,690	223	76,000	65	(515)	93,980	20.0	05/10/2022
CPDR2103	1,000	0.0%	1,620	62	88,600	127	(873)	88,890	16.0	27/04/2022
CPDR2201	2,400	-8.1%	7,420	223	88,600	267	(2,133)	113,330	5.0	05/10/2022
CPNJ2106	2,740	5.8%	3,620	18	109,000	2,343	(397)	97,390	5.0	14/03/2022
CPNJ2109	590	1.7%	25,400	69	109,000	130	(460)	108,210	24.8	04/05/2022
CPNJ2110	1,620	8.0%	1,610	89	109,000	439	(1,181)	112,300	5.0	24/05/2022
CPNJ2201	3,140	-2.2%	15,680	208	109,000	2,109	(1,031)	95,500	8.0	20/09/2022
CSTB2109	2,020	-15.5%	185,990	11	32,900	1,960	(60)	29,000	2.0	07/03/2022
CSTB2110	780	-4.9%	32,560	62	32,900	389	(391)	30,000	8.0	27/04/2022
CSTB2112	5,060	-4.5%	3,620	89	32,900	2,621	(2,439)	31,000	1.0	24/05/2022
CSTB2201	1,700	-7.1%	171,740	209	32,900	1,017	(683)	29,890	5.0	21/09/2022
CSTB2202	3,810	-6.9%	29,740	208	32,900	2,658	(1,152)	29,500	2.0	20/09/2022
CTCB2105	1,950	-9.3%	75,840	69	50,500	1,147	(803)	45,000	5.0	04/05/2022
CTCB2108	230	-23.3%	22,020	18	50,500	(0)	(230)	58,000	1.0	14/03/2022

本日報由富鑫基金管理股份有限公司研究部發佈，以上所有資訊乃源於可靠之消息來源，但由於證券市場瞬息萬變且受許多不可預測之因素影響，投資人應審慎投資、自負風險。

權證代碼 (*)	收盤價 (越盾)	漲跌 (%)	成交量	到期的 天數	標的股 票之價 格 (越盾)	權證理論 價格 (越盾) (**)	與收盤價 的差異 (越盾)	履約價 格(越盾)	行使比 例 n:1	到期日
CTCB2109	660	-14.3%	134,130	11	50,500	145	(515)	50,000	4.0	07/03/2022
CTCB2111	770	-13.5%	13,090	41	50,500	1	(769)	56,350	4.0	06/04/2022
CTCB2112	1,080	-5.3%	105,520	127	50,500	209	(871)	55,000	5.0	01/07/2022
CTCB2201	1,840	-8.0%	53,960	208	50,500	652	(1,188)	55,000	4.0	20/09/2022
CTPB2101	2,960	-8.6%	4,630	41	41,250	2,163	(797)	33,330	3.7	06/04/2022
CTPB2201	1,790	-11.0%	87,350	208	41,250	919	(871)	42,000	4.0	20/09/2022
CVHM2110	100	-37.5%	167,760	11	78,600	(0)	(100)	84,990	7.6	07/03/2022
CVHM2111	310	-3.1%	43,710	62	78,600	1	(309)	88,890	20.0	27/04/2022
CVHM2113	1,140	-8.1%	46,590	127	78,600	114	(1,026)	90,000	5.0	01/07/2022
CVHM2114	480	-5.9%	7,860	69	78,600	2	(478)	90,000	16.0	04/05/2022
CVHM2115	800	-5.9%	58,960	174	78,600	87	(713)	94,000	10.0	17/08/2022
CVHM2201	840	-6.7%	43,460	209	78,600	177	(663)	87,680	16.0	21/09/2022
CVHM2202	960	-6.8%	94,260	208	78,600	209	(751)	93,000	8.0	20/09/2022
CVIC2106	370	0.0%	5,940	62	80,100	0	(370)	98,890	20.0	27/04/2022
CVIC2107	1,100	-15.4%	31,490	43	80,100	0	(1,100)	93,000	10.0	08/04/2022
CVIC2108	370	-11.9%	34,120	69	80,100	0	(370)	100,000	16.0	04/05/2022
CVIC2109	900	-11.8%	22,320	89	80,100	1	(899)	102,000	5.0	24/05/2022
CVIC2110	340	-20.9%	66,330	41	80,100	0	(340)	102,000	10.0	06/04/2022
CVIC2201	790	-6.0%	53,960	209	80,100	46	(744)	103,980	16.0	21/09/2022
CVJC2103	1,230	-2.4%	56,770	62	148,000	924	(306)	130,000	20.0	27/04/2022
CVNM2111	210	-12.5%	34,370	62	78,600	0	(210)	97,260	19.7	27/04/2022
CVNM2112	500	-16.7%	3,360	43	78,600	0	(500)	91,470	7.9	08/04/2022
CVNM2113	330	-15.4%	32,160	69	78,600	0	(330)	95,200	15.7	04/05/2022
CVNM2114	740	-9.8%	7,670	89	78,600	0	(740)	94,420	4.9	24/05/2022
CVNM2201	800	-4.8%	63,950	209	78,600	85	(715)	88,510	15.7	21/09/2022
CVPB2107	640	-4.5%	15,410	18	36,900	(0)	(640)	41,080	0.6	14/03/2022
CVPB2108	760	24.6%	207,880	11	36,900	398	(362)	35,810	2.8	07/03/2022
CVPB2110	1,190	2.6%	25,980	41	36,900	2	(1,188)	40,830	2.2	06/04/2022
CVPB2111	1,830	5.2%	31,120	55	36,900	765	(1,065)	34,000	4.0	20/04/2022
CVPB2201	1,430	0.7%	57,620	208	36,900	640	(790)	37,000	5.0	20/09/2022
CVRE2105	1,240	-8.8%	41,600	69	34,000	831	(409)	30,000	5.0	04/05/2022
CVRE2109	1,280	-15.2%	82,630	11	34,000	1,255	(25)	29,000	4.0	07/03/2022
CVRE2110	760	-9.5%	133,620	62	34,000	516	(244)	30,000	8.0	27/04/2022
CVRE2112	1,050	-22.8%	49,690	5	34,000	1,005	(45)	32,000	2.0	01/03/2022
CVRE2113	900	-9.1%	145,320	69	34,000	149	(751)	35,000	4.0	04/05/2022
CVRE2114	3,390	-1.7%	8,110	89	34,000	1,318	(2,072)	34,000	1.0	24/05/2022
CVRE2201	1,450	-9.4%	29,630	208	34,000	771	(679)	34,000	4.0	20/09/2022

(*) 歐式交易方式，以現金交易

(**) PHS 採用 Black-Scholes 估價方式

長期投資股

股票代 碼	證券所	現時價格	目標價*	報告日	預期 2022 年盈利 (十億越盾)	EPS 2022F	BV 2022F	PE Forward	PB Forward
MSN (New)	HOSE	157,200	197,800	23/02/2022	8,969	6,986	34,694	28.3	5.7
VHM (New)	HOSE	79,400	116,600	21/02/2022	42,179	9,768	33,679	11.9	3.5
NLG (New)	HOSE	54,800	64,800	21/02/2022	1,386	3,901	26,950	16.6	2.4
KDH (New)	HOSE	54,100	55,700	21/02/2022	1,363	2,190	16,612	25.4	3.4
VRE (New)	HOSE	34,900	40,720	21/02/2022	2,604	1,145	13,971	35.6	2.9
DGW	HOSE	111,600	152,900	15/02/2022	805	9,111	28,278	16.7	5.4
TNH	HOSE	48,000	60,600	07/02/2022	196	4,719	23,181	12.8	2.6

本日報由富鑫基金管理股份有限公司研究部發佈，以上所有資訊乃源於可靠之消息來源，但由於證券市場瞬息萬變且受許多不可預測之因素影響，投資人應審慎投資、自負風險。

PLX	HOSE	62,500	62,800	19/01/2022	4,177	3,287	21,137	13.1	3.0
PET	HOSE	51,500	45,400	17/01/2022	303	3,253	19,339	14.0	2.3
FRT	HOSE	116,600	105,700	17/01/2022	526	6,656	21,743	15.8	4.8
PNJ	HOSE	109,600	128,600	17/01/2022	1,663	7,312	30,005	18.3	4.5
MWG	HOSE	137,800	165,800	17/01/2022	7,475	10,483	38,936	16.6	4.5
VNM	HOSE	80,000	110,000	17/01/2022	11,426	5,419	18,148	21.0	6.3
KDC	HOSE	55,000	74,000	17/01/2022	848	3,295	33,460	27.9	2.8
TCM	HOSE	67,200	80,800	17/01/2022	284	4,581	30,580	17.6	2.6
STK	HOSE	55,800	61,500	17/01/2022	302	3,581	17,988	17.2	3.4
TNG	HNX	33,200	37,700	17/01/2022	276	3,728	20,697	10.1	1.8
MSH	HOSE	80,700	94,100	17/01/2022	469	9,387	37,200	10.0	2.5
MPC	UPCOM	42,476	54,300	17/01/2022	997	4,983	30,783	10.9	1.8
FMC	HOSE	60,000	71,900	17/01/2022	319	5,427	25,723	13.3	2.8
VHC	HOSE	79,000	68,200	17/01/2022	1,195	6,518	35,121	10.5	1.9
ANV	HOSE	35,900	40,400	17/01/2022	308	2,411	19,703	16.8	2.1
DHG	HOSE	115,000	135,500	17/01/2022	912	6,973	31,748	19.4	4.3
IMP	HOSE	79,900	86,600	17/01/2022	280	4,196	29,614	20.6	2.9
FPT	HOSE	93,000	166,900	17/01/2022	6,053	4,060	23,049	35.8	7.2
CTR	HOSE	91,400	115,600	17/01/2022	394	4,233	16,851	27.2	6.9
POW	HOSE	18,150	15,400	17/01/2022	2,913	1,100	14,690	14.0	1.0
NT2	HOSE	23,850	27,500	17/01/2022	692	2,404	15,510	11.4	1.8
GEG	HOSE	26,050	23,800	17/01/2022	528	1,465	14,386	16.2	1.7
REE	HOSE	74,500	86,000	17/01/2022	2,345	6,515	49,673	13.2	1.7
GAS	HOSE	117,000	123,500	17/01/2022	13,797	7,209	31,572	17.1	3.8
CTD	HOSE	98,300	108,300	17/01/2022	673	9,000	115,725	12.0	0.9
HPG	HOSE	46,700	59,100	17/01/2022	25,082	5,593	24,422	10.6	2.4
GMD	HOSE	52,100	54,800	17/01/2022	819	2,718	23,353	20.2	2.4
LHG	HOSE	54,800	90,000	17/01/2022	599	11,967	37,191	7.5	2.4
KBC	HOSE	57,300	60,400	17/01/2022	2,456	3,966	31,212	15.2	1.9
SZC	HOSE	83,400	59,500	17/01/2022	300	3,000	15,961	19.8	3.7
VCB	HOSE	86,900	116,700	17/01/2022	23,752	6,404	38,877	18.2	3.0
ACB	HOSE	34,600	42,280	17/01/2022	11,201	4,145	23,323	10.2	1.8
TCB	HOSE	51,700	66,500	17/01/2022	22,687	6,482	32,590	10.1	2.0
MBB	HOSE	34,350	36,077	17/01/2022	14,301	3,797	19,740	9.5	1.8
BVH	HOSE	57,600	85,020	17/01/2022	3,268	4,403	31,843	19.3	2.7
PVI	HNX	49,700	59,600	17/01/2022	1,032	4,404	35,108	13.6	1.7
QNS	UPCOM	46,714	53,700	06/01/2022	1,143	3,202	22,609	18.1	2.6
DBC	HOSE	79,100	78,000	06/01/2022	1,743	14,506	63,834	7.7	1.5
BID	HOSE	45,600	54,400	02/12/2021	12,526	3,109	28,632	17.5	1.9
CTG	HOSE	34,850	41,928	02/12/2021	18,186	3,812	24,664	11.0	1.7
VPB	HOSE	35,900	41,525	02/12/2021	13,910	3,076	17,302	13.5	2.4
HDB	HOSE	29,650	36,430	02/12/2021	6,558	3,537	19,174	10.3	1.9
TPB	HOSE	42,600	48,300	02/12/2021	5,078	4,313	23,000	11.2	2.1
OCB	HOSE	27,450	39,500	02/12/2021	4,615	3,185	20,789	12.4	1.9
VIB	HOSE	46,900	53,900	02/12/2021	6,727	4,312	22,458	12.5	2.4
LPB	HOSE	23,600	26,200	02/12/2021	3,163	2,015	15,412	13.0	1.7
MSB	HOSE	27,300	34,300	02/12/2021	4,867	3,176	19,056	10.8	1.8
SBT	HOSE	23,600	34,400	01/12/2021	880	1,352	14,463	25.5	2.4
HII	HOSE	17,200	30,500	27/10/2021	232	6,060	17,409	6.4	2.2
LTG	UPCOM	36,258	52,800	18/10/2021	938	11,596	48,661	5.9	1.4

資料來源: PHFM 收集

*若除權交易日發生在報告日後將影響目標價

分析師認證

這份報告由 Pham Quang Chuong -富鑫基金管理股份公司的研究員製作。負責籌備本研究報告之全部或部份內容之研究分析師、策略分析師、研究人員以茲聲明，任何研究分析師、策略分析師、研究人員在於本研究報告所提出之觀點，皆精確反映出其對於該發行機構與證券之個人意見。各研究分析師、策略分析師、研究人員均保證，其報酬在過去與未來，絕對沒有任何一部分是直接或間接與研究分析師、策略分析師、研究人員在此研究報告中所呈現之特定推薦或觀點有關。

評等指標定義

加碼= 預估其未來之潛在上漲空間大於10%。

觀望= 預估其未來之潛在漲跌空間將在上下10%之間。

減碼= 預估其未來之潛在下跌空間大於10%。

未評等= 本股票並不在富鑫證券之評等涵蓋範圍，或者尚未上市。

績效表現根據12個月的總回報(包含股息)所評定。

富鑫基金管理股份公司

地址： 21st Floor, Phu My Hung Building, 08 Hoang Van Thai St, Tan Phu Ward. District 7, HCM.

電話號碼： (84-28) 5 413 7991