

越股行情

23/02/2022	HOSE		VN30		HNX	
收盤價	1,512.30	0.59%	1,538.83	0.42%	442.54	1.87%
成交股數(百萬股)	694.65	-23.50%	163.39	-29.86%	113.25	-6.21%
撮合股數(百萬股)	660.17	-24.59%	158.14	-29.28%	108.93	-9.36%
與最近20日之平均比較	684.41	-3.54%	191.82	-17.56%	74.35	46.50%
成交值(十億越盾)	22,394.15	-20.69%	7,392.66	-26.28%	3,307.32	-10.26%
撮合成交值(十億越盾)	21,375.94	-20.74%	7,077.60	-25.43%	3,224.73	-12.07%
與最近20日之平均比較	20,625.92	3.64%	8,365.65	-15.40%	2,122.16	51.96%
上漲家數	326	65%	21	70%	169	58%
下跌家數	111	22%	7	23%	51	18%
持平家數	62	12%	2	7%	69	24%

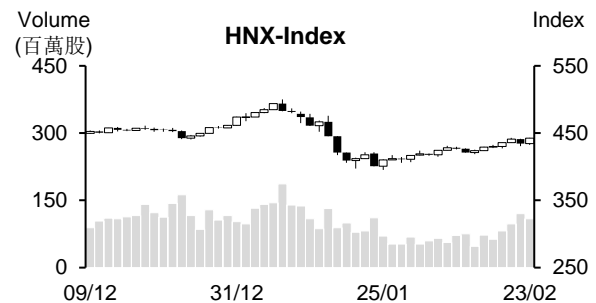
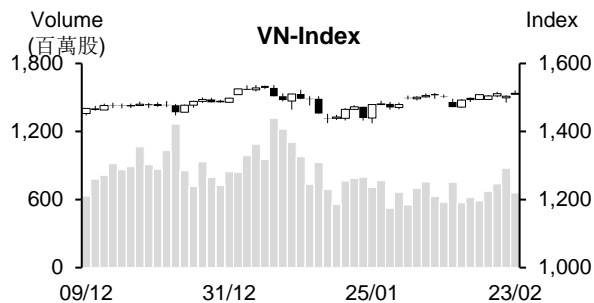

市場概況

週三(2月23日)越股兩大指數雙雙收紅。大部分族群均上揚，推升VN指數以紅盤開出後持續走升。然午盤交易時段，盤勢在高價位附近呈現震盪，指數漲幅於盤末因之收窄(+0.59%)。今日石油、肥料、不動產及水產類股為市場之焦點。

技術分析

VN指數回升，惟量能呈現萎縮。由於K線收窄，加上MA20和50走平與會合，預期指數持續呈現區間游走，1,470 – 1,480點為短線指數的支撐區間，1,520 – 1,530點(2022年1月高點)則為指數之壓力區。然指數守穩在MA5，以及相對強弱指標(RSI)提升至56，這意味著指數上漲動能有所增強，預期指數有機會向上測試1,530點價位；河內部份，HNX指數回升(取回昨日的下跌)。指數守穩在MA20之上，短線指數的恢復仍在延續，指數有望突破MA50，進一步向上測試450點。整體而言，盤勢可能偏向區間游走，操作上建議投資人限制追價買進，基本面佳與2022年前景看好之股票為投資標的。

建議股名單: TNG (加碼)

觀察股名單: CTR、VNR、LAS

(請參考第2頁)

日調整股名單

次號	股票代碼	評等	評等日	現時價格	買入區間	持股表現	目標價	預期獲利	停損價	預期損失	備註
1	TNG	加碼	24/02/22	33.2	33.2	0.0%	39	17.5%	31.5	-5.1%	Xu hướng phục hồi có tín hiệu mạnh lên

次號	股票代碼	評等	評等日	現時價格	支撐/壓力	技術指標
1	CTR	觀察買進	24/02/22	91.4	100-102	CTR 可能突破收斂三角形，量能同步擴增 + MACD Hook → 預期 CTR 啟動新上升走勢。
2	VNR	觀察買進	24/02/22	29.5	34	VNR 處於橫向游走，然最近量能擴增 → 預期該股可能呈現突破且持續回升。
3	LAS	觀察買進	24/02/22	19.1	22	LAS 在小幅震盪後今日回升 + 守穩在 EMA12、26 → 預期該股將回升並突破 MA50。

投資組合部位

次號	股票代碼	評等	評等日	現時價格	買入區間	持股表現	目標價	預期獲利	停損價	預期損失	備註
1	GAS	加碼	26/01/22	117	109.5	6.8%	125	14.2%	104	-5.0%	
2	VHC	續抱	27/01/22	79	64.4	22.7%	80	24.2%	62	-3.7%	
3	VPB	加碼	07/02/22	35.9	36.65	-2%	40.5	10.5%	34.7	-5%	
4	CSV	續抱	08/02/22	48.7	38.6	26.2%	57.8	49.7%	36.5	-5%	
5	LHG	加碼	10/02/22	54.8	51.2	7.0%	57	11.3%	48	-6%	
6	HPG	加碼	16/02/22	46.7	46	1.5%	50	9%	44.6	-3%	
7	SJD	加碼	17/02/22	20.2	20.35	-0.7%	22.3	10%	19.7	-3%	
8	DGC	加碼	18/02/22	157	147	6.8%	177.5	21%	141	-4%	
9	VCI	加碼	21/02/22	61.3	60.5	1.3%	66	9%	57.7	-5%	
10	VHM	加碼	22/02/22	79.4	80	-0.7%	87	9%	78.1	-2%	
11	VRE	加碼	23/02/22	34.9	34.5	1.2%	38	10%	32.7	-5%	

1月肥料貿易收支順差 1,800 萬美元

據海關總局之初步統計數據顯示，今年1月肥料出口量與出口金額較2021年12月分別成長51.5%和70%至226,155噸和1.717億美元。柬埔寨為越南肥料的最大的出口市場，佔整體肥料出口量的15.7%，佔整體肥料出口值的10%，分別達35,552噸（較去年12月下降5%）與1,716萬多美元（增長4%）。

1月份越南肥料進口量萎縮14.5%至322,731噸，進口金額亦下降6%至1.536億美元。

中國為越南肥料的最大的進口市場，肥料進口量與進口金額分別為137,430噸（較去年12月萎縮18%）和5,760萬美元（下降12.7%），分別佔整體進口量及進口值的42.6%和37.5%。

財政部部長：將對於油品提出最佳的環保稅方案

據2月22日Pham Minh Chinh總理所簽署有關確保國內油品供給量之公文，總理要求財政部與工商部及相關部門即將配合和討論有關油品環保稅調整並須於2月28日前提報其建議方案。

經濟專家表示，目前稅金約佔每公升汽油價格的42-43%，佔每公升油品價格的21-27%。其中，RON 95汽油、E5 RON 92汽油及柴油的環保稅分別為4,000越盾、3,800越盾和2,000越盾/公升。

除了環保稅，汽油亦被徵收其他稅，如特別銷售稅（RON 95汽油為10%、E5 RON 92汽油為8%，其他油品不被徵特別銷售稅），進口稅（8%），以及增值稅（VAT）10%等。

資料來源：NDH

MWG 即將發行逾 1,900 萬 ESOP 股

世界移動投資股份公司 (HoSE：MWG) 董事會剛通過有關逾 1,920 萬 ESOP 股發行計劃，佔流通股數的 2.696%。ESOP 股將受四年轉讓之限制。

以發行價格為每股 10,000 越盾，發行價值約 1,920 億越盾。目前 MWG 股價為每股 137,700 越盾，較認銷價格高出 13.8 倍。

VIB 計劃 2022 年股息比率為 35%

VIB 董事會呈上股東大會有關 2022 年經營計劃。銀行計劃獲利為 10.5 兆越盾 (較 2021 年增長 31%)。資產總額、授信餘額與籌集資金分別為 402.5 兆越盾、265.6 兆越盾和 280.6 兆越盾 (均成長 30%)。其中，授信餘額成長率將依據越南國家銀行(SBV) 的訂定。

另外，VIB 計劃 2022 年註冊資本增加至 21 兆越盾 (增長 35.7%)。銀行計畫 35%紅利股給現有股東及 0.7%給員工，發放股的資金來源為業主權益。

Hoa Phat 投資 3.3 兆越盾給不動產公司

和發鋼鐵集團-Hoa Phat(HoSE: HPG)公佈有關董事會通過有關對 Hoa Phat 不動產開發公司的增資決議。預期其公司的註冊資本將由 2.7 兆越盾增加至 6 兆越盾 (持股率由 99.93% 至 99.97%)。

2020 年底 HPG 公佈有關成立 Hoa Phat 不動產開發公司的計劃，初始註冊資本為 2 兆越盾，主要管理 HPG 的不動產投資及建設。

CII 賣出 350 萬庫藏股，僅佔註冊賣出股數的約 8%

據胡志明市基礎設施投資股份公司 (HoSE：CII) 之公佈，公司已賣出 350 萬股 (註冊賣出總額為 4,430 萬庫藏股)，僅佔 7.9%。賣出日期自 1 月 24 日至 2 月 22 日。以平均成交價格為每股 35,128 越盾來計算，公司收到 1,230 億越盾。據 2021 年第四季財報之數據顯示，4,430 萬庫藏股的價值為 1.027 兆越盾 (每股為 23,180 越盾)。

由於自 1 月 26 日至 2 月 21 日 CII 股價低於董事會通過賣出的價格，賣出庫藏股後，CII 持有近 4,080 萬庫藏股。

2021 年受 Covid-19 疫情的影響，CII 營收萎縮 47%至 2.868 兆越盾，母公司稅後虧損 3,410 億越盾 (2020 年獲利為 2,540 億越盾)。

資料來源：NDH

市場統計

撮合統計

推升指數的前五名股票

HOSE				HNX			
股票代碼	收盤價 (越盾)	漲跌 %	影響指數 %	股票代碼	收盤價 (VND)	漲跌 %	影響指數 %
VJC	148,200	3.78%	0.05%	PVS	33,200	9.93%	0.30%
DIG	93,000	5.20%	0.04%	CEO	69,700	5.13%	0.18%
VIC	82,500	0.61%	0.03%	HUT	27,600	9.96%	0.18%
TPB	42,600	2.65%	0.03%	L14	382,000	5.52%	0.11%
VPB	35,900	0.98%	0.03%	IDC	72,800	2.39%	0.11%

拖累指數的前五名股票

HOSE				HNX			
股票代碼	收盤價 (越盾)	漲跌 %	影響指數 %	股票代碼	收盤價 (越盾)	漲跌 %	影響指數 %
EIB	33,000	-5.71%	-0.04%	IDJ	34,400	-0.86%	-0.01%
BID	45,600	-0.87%	-0.03%	SJE	26,200	-3.68%	0.00%
NVL	77,400	-0.90%	-0.02%	NET	55,000	-1.61%	0.00%
MSN	157,200	-0.19%	-0.01%	CAN	55,600	-6.24%	0.00%
ACB	34,600	-0.29%	0.00%	DNC	58,000	-5.69%	0.00%

前五名成交量

HOSE				HNX			
股票代碼	收盤價 (越盾)	漲跌 %	成交量 (股)	股票代碼	收盤價 (越盾)	漲跌 %	成交量 (千股)
PVD	33,500	4.52%	20,563,300	PVS	33,200	9.93%	27,927,708
MBB	34,350	-0.15%	17,315,400	CEO	69,700	5.13%	5,504,330
POW	18,150	1.97%	16,988,300	KLF	6,300	0.00%	5,211,820
TPB	42,600	2.65%	16,076,300	HUT	27,600	9.96%	4,905,863
STB	33,600	-0.30%	13,866,100	PVC	17,800	9.88%	4,355,005

前五名成交值

HOSE				HNX			
股票代碼	收盤價 (越盾)	漲跌 %	成交值 (十億越盾)	股票代碼	收盤價 (越盾)	漲跌 %	成交值 (十億越盾)
PVD	33,500	4.52%	694.0	PVS	33,200	9.93%	904.7
TPB	42,600	2.65%	682.0	CEO	69,700	5.13%	379.3
HPG	46,700	0.65%	605.3	IDC	72,800	2.39%	214.7
MBB	34,350	-0.15%	599.0	SHS	43,300	0.93%	154.8
DIG	93,000	5.20%	550.9	HUT	27,600	9.96%	131.5

議價交易

前五名股

HOSE			HNX		
股票代碼	成交量 (股)	成交值 (十億越盾)	股票代碼	成交量 (股)	成交值 (十億越盾)
MSB	6,535,000	164.68	EVS	720,500	28.90
SHB	4,576,700	101.07	DNP	1,292,389	25.85
NVL	1,210,000	94.08	CVN	1,048,300	11.01
E1VFN30	3,200,000	82.76	TPP	856,622	8.57
FDC	4,350,000	82.65	PGS	314,000	7.35

外資交易行情 (股票)

證交所	買進成交量 (百萬股)	買進金額 (十億越盾)	賣出成交量 (百萬股)	賣出金額 (十億越盾)	淨買/賣成 交易 (百萬股)	淨買/賣超值 (十億越盾)
HOSE	29.94	1,229.27	28.21	1,074.19	1.73	155.08
HNX	0.56	19.82	1.39	47.73	(0.83)	(27.91)
總計	30.50	1,249.09	29.60	1,121.92	0.91	127.17

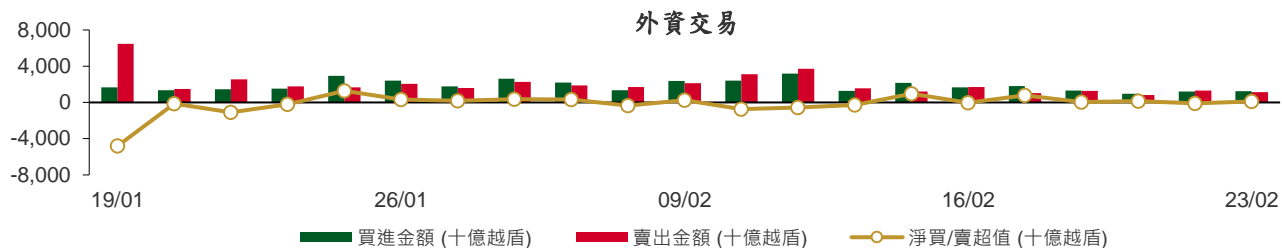

前五名買進

HOSE				HNX			
股票代碼	收盤價 (越盾)	成交量 (股)	成交值 (十億越盾)	股票代碼	收盤價 (越盾)	成交量 (股)	成交值 (十億越盾)
E1VFN30	25,780	3,207,600	82.97	PVS	33,200	151,000	4.88
DXG	40,400	2,040,500	81.81	IDC	72,800	50,000	3.68
VHM	79,400	1,013,400	80.75	PLC	45,300	55,000	2.48
VJC	148,200	384,300	56.50	SCI	31,500	60,400	1.90
PNJ	109,600	484,700	53.75	PSD	43,400	28,300	1.22

前五名賣出

HOSE				HNX			
股票代碼	收盤價 (越盾)	成交量 (股)	成交值 (十億越盾)	股票代碼	收盤價 (越盾)	成交量 (股)	成交值 (十億越盾)
E1VFN30	25,780	3,964,100	102.54	TNG	33,200	800,900	26.28
VNM	80,000	1,159,100	92.70	PVS	33,200	305,500	9.88
MSN	157,200	334,900	52.81	THD	175,600	22,000	3.86
VCB	86,900	588,400	51.05	LAS	19,100	104,200	1.96
HPG	46,700	1,089,200	50.78	PVI	49,700	29,000	1.45

前五名淨買超

HOSE				HNX			
股票代碼	收盤價 (越盾)	淨買成交量 (股)	淨買超值 (十億越盾)	股票代碼	收盤價 (越盾)	淨買成交量 (股)	淨買超值 (十億越盾)
DXG	40,400	1,818,100	72.93	IDC	72,800	45,500	3.35
VJC	148,200	364,300	53.55	PLC	45,300	55,000	2.48
VHM	79,400	621,400	49.51	SCI	31,500	60,300	1.90
GMD	52,100	638,600	33.61	PSD	43,400	28,300	1.22
DCM	32,200	969,000	30.28	VCS	108,400	4,500	0.49

前五名淨賣超

HOSE				HNX			
股票代碼	收盤價 (越盾)	淨賣成交量 (股)	淨賣超值 (十億越盾)	股票代碼	收盤價 (越盾)	淨賣成交量 (股)	淨賣超值 (十億越盾)
VNM	80,000	(1,041,400)	(83.28)	TNG	33,200	(797,900)	(26.18)
PLX	62,500	(780,500)	(49.77)	PVS	33,200	(154,500)	(5.00)
MSN	157,200	(230,000)	(36.28)	THD	175,600	(22,000)	(3.86)
VGC	55,000	(500,100)	(27.39)	LAS	19,100	(104,200)	(1.96)
NVL	77,400	(308,400)	(24.20)	LHC	157,900	(8,700)	(1.26)

ETF 交易

價格統計					外資交易			
ETF 代碼	收盤價 (越盾)	漲跌 (%)	成交量 (股)	成交值 (十億越盾)	ETF 代碼	買進金額 (十億越盾)	賣出金額 (十億越盾)	淨超值 (十億越盾)
E1VFN30	25,780	-0.5%	4,014,600	103.83	E1VFN30	82.97	102.54	(19.57)
FUEMAV30	18,100	0.6%	119,700	2.14	FUEMAV30	2.00	1.88	0.12
FUESSV30	18,820	-0.8%	17,400	0.33	FUESSV30	0.16	0.07	0.08
FUESSV50	22,800	0.0%	22,000	0.50	FUESSV50	0.00	0.00	0.00
FUESSVFL	22,690	-1.3%	218,900	4.98	FUESSVFL	4.22	4.68	(0.45)
FUEVFN30	29,730	3.8%	961,400	28.24	FUEVFN30	22.22	15.92	6.30
FUEVN100	20,100	0.7%	69,300	1.39	FUEVN100	0.66	1.29	(0.63)
FUEIP100	11,150	1.1%	25,900	0.29	FUEIP100	0.00	0.00	0.00
FUEKIV30	10,000	1.1%	65,700	0.66	FUEKIV30	0.38	0.29	0.09
總計			5,514,900	142.37	總計	112.62	126.66	(14.04)

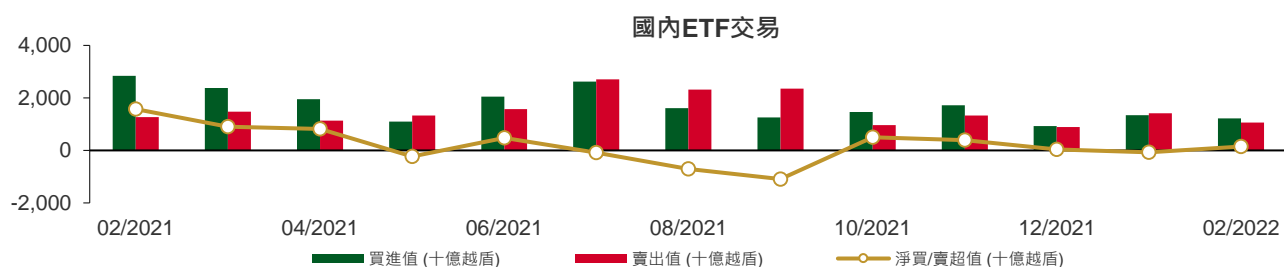

權證資訊

權證代碼 (*)	收盤價 (越盾)	漲跌 (%)	成交量	到期的 天數	標的股 票之價 格 (越盾)	權證理論 價格 (越盾) (**)	與收盤價 的差異 (越盾)	履約價 格(越盾)	行使比 例 n:1	到期日
CACB2102	2,140	4.4%	23,820	128	34,600	771	(1,369)	35,000	2.0	01/07/2022
CACB2103	2,290	11.2%	230	90	34,600	377	(1,913)	37,000	1.0	24/05/2022
CACB2201	1,470	-0.7%	21,830	209	34,600	605	(865)	35,500	4.0	20/09/2022
CFPT2108	2,030	1.5%	1,140	133	93,000	92	(1,938)	106,830	6.0	06/07/2022
CFPT2109	1,160	0.9%	19,660	44	93,000	47	(1,113)	96,000	8.0	08/04/2022
CFPT2110	20	-33.3%	201,270	6	93,000	(0)	(20)	105,000	5.0	01/03/2022
CFPT2111	860	0.0%	90	90	93,000	23	(837)	106,000	5.0	24/05/2022
CFPT2201	1,510	0.7%	5,120	209	93,000	289	(1,221)	106,000	8.0	20/09/2022
CHDB2103	740	2.8%	14,210	63	29,650	160	(580)	28,890	8.0	27/04/2022
CHDB2201	1,300	0.8%	45,550	210	29,650	442	(858)	31,000	5.0	21/09/2022
CHPG2113	210	10.5%	141,190	12	46,700	(0)	(210)	51,500	4.0	07/03/2022
CHPG2114	340	3.0%	173,370	63	46,700	0	(340)	56,790	10.0	27/04/2022
CHPG2116	1,080	0.9%	1,920	133	46,700	12	(1,068)	61,410	4.0	06/07/2022
CHPG2117	610	3.4%	50,830	128	46,700	12	(598)	60,000	5.0	01/07/2022
CHPG2118	390	2.6%	12,520	70	46,700	0	(390)	62,000	5.0	04/05/2022
CHPG2119	1,650	0.6%	6,140	90	46,700	79	(1,571)	53,000	2.0	24/05/2022
CHPG2201	1,010	5.2%	102,910	240	46,700	339	(671)	49,670	10.0	21/10/2022
CHPG2202	780	1.3%	112,470	210	46,700	159	(621)	53,890	10.0	21/09/2022
CHPG2203	1,830	2.2%	36,380	209	46,700	550	(1,280)	51,500	4.0	20/09/2022
CKDH2107	1,510	-2.0%	38,870	63	54,100	1,297	(213)	43,890	8.0	27/04/2022
CKDH2201	1,290	5.7%	460	224	54,100	300	(990)	61,620	8.0	05/10/2022
CMBB2107	2,760	0.0%	80,790	44	34,350	2,215	(545)	30,000	2.0	08/04/2022
CMBB2108	2,020	0.0%	100,500	6	34,350	2,180	160	30,000	2.0	01/03/2022
CMBB2109	1,000	5.3%	9,290	70	34,350	400	(600)	32,790	5.0	04/05/2022
CMBB2201	4,290	0.7%	48,350	209	34,350	2,991	(1,299)	29,500	2.0	20/09/2022
CMSN2104	4,200	0.0%	29,670	70	157,200	3,985	(215)	117,850	10.0	04/05/2022
CMSN2107	2,820	0.0%	310	19	157,200	1,513	(1,307)	149,810	5.0	14/03/2022
CMSN2108	820	2.5%	18,550	63	157,200	158	(662)	159,790	20.0	27/04/2022
CMSN2110	2,190	2.3%	11,920	44	157,200	1,578	(612)	141,820	10.0	08/04/2022
CMSN2111	1,990	1.5%	890	90	157,200	716	(1,274)	159,800	7.0	24/05/2022
CMSN2201	1,450	3.6%	31,020	210	157,200	469	(981)	170,000	20.0	21/09/2022
CMWG2104	7,520	1.6%	6,060	27	137,800	7,310	(210)	89,700	6.6	22/03/2022
CMWG2108	3,190	2.9%	4,610	19	137,800	2,389	(801)	126,000	5.0	14/03/2022
CMWG2111	1,450	-2.0%	22,070	44	137,800	828	(622)	130,000	10.0	08/04/2022
CMWG2112	350	-30.0%	17,010	6	137,800	0	(350)	140,000	5.0	01/03/2022
CMWG2113	1,120	7.7%	3,010	90	137,800	86	(1,034)	154,000	6.0	24/05/2022
CMWG2114	1,460	0.7%	6,820	56	137,800	716	(744)	130,000	12.0	20/04/2022
CMWG2201	2,470	0.0%	20,770	209	137,800	1,281	(1,189)	134,500	10.0	20/09/2022
CNVL2104	450	12.5%	5,080	63	77,400	15	(435)	83,160	15.3	27/04/2022
CNVL2201	600	-1.6%	65,950	224	77,400	80	(520)	93,980	20.0	05/10/2022
CPDR2103	1,000	-2.9%	10,910	63	90,000	179	(821)	88,890	16.0	27/04/2022
CPDR2201	2,610	5.2%	830	224	90,000	317	(2,293)	113,330	5.0	05/10/2022
CPNJ2106	2,590	-0.4%	8,050	19	109,600	2,464	(126)	97,390	5.0	14/03/2022
CPNJ2109	580	-7.9%	14,990	70	109,600	147	(433)	108,210	24.8	04/05/2022
CPNJ2110	1,500	-4.5%	3,090	90	109,600	496	(1,004)	112,300	5.0	24/05/2022
CPNJ2201	3,210	10.7%	16,800	209	109,600	2,174	(1,036)	95,500	8.0	20/09/2022
CSTB2109	2,390	-2.5%	37,390	12	33,600	2,310	(80)	29,000	2.0	07/03/2022
CSTB2110	820	-1.2%	24,340	63	33,600	472	(348)	30,000	8.0	27/04/2022
CSTB2112	5,300	0.0%	3,120	90	33,600	3,178	(2,122)	31,000	1.0	24/05/2022
CSTB2201	1,830	-0.5%	65,140	210	33,600	1,122	(708)	29,890	5.0	21/09/2022
CSTB2202	4,090	-0.2%	3,560	209	33,600	2,925	(1,165)	29,500	2.0	20/09/2022
CTCB2105	2,150	2.9%	33,690	70	51,700	1,382	(768)	45,000	5.0	04/05/2022
CTCB2108	300	-31.8%	7,700	19	51,700	(0)	(300)	58,000	1.0	14/03/2022

本日報由富鑫基金管理股份有限公司研究部發佈，以上所有資訊乃源於可靠之消息來源，但由於證券市場瞬息萬變且受許多不可預測之因素影響，投資人應審慎投資、自負風險。

權證代碼 (*)	收盤價 (越盾)	漲跌 (%)	成交量	到期的 天數	標的股 票之價 格 (越盾)	權證理論 價格 (越盾) (**)	與收盤價 的差異 (越盾)	履約價 格(越盾)	行使比 例 n:1	到期日
CTCB2109	770	-6.1%	55,060	12	51,700	434	(336)	50,000	4.0	07/03/2022
CTCB2111	890	6.0%	500	42	51,700	4	(886)	56,350	4.0	06/04/2022
CTCB2112	1,140	1.8%	18,070	128	51,700	290	(850)	55,000	5.0	01/07/2022
CTCB2201	2,000	1.0%	10,740	209	51,700	784	(1,216)	55,000	4.0	20/09/2022
CTPB2101	3,240	8.0%	6,030	42	42,600	2,528	(712)	33,330	3.7	06/04/2022
CTPB2201	2,010	9.8%	53,890	209	42,600	1,114	(896)	42,000	4.0	20/09/2022
CVHM2110	160	14.3%	78,900	12	79,400	(0)	(160)	84,990	7.6	07/03/2022
CVHM2111	320	-3.0%	11,980	63	79,400	2	(318)	88,890	20.0	27/04/2022
CVHM2113	1,240	3.3%	24,090	128	79,400	140	(1,100)	90,000	5.0	01/07/2022
CVHM2114	510	2.0%	12,040	70	79,400	3	(507)	90,000	16.0	04/05/2022
CVHM2115	850	1.2%	740	175	79,400	102	(748)	94,000	10.0	17/08/2022
CVHM2201	900	1.1%	51,430	210	79,400	196	(704)	87,680	16.0	21/09/2022
CVHM2202	1,030	0.0%	26,820	209	79,400	235	(795)	93,000	8.0	20/09/2022
CVIC2106	370	-11.9%	16,300	63	82,500	0	(370)	98,890	20.0	27/04/2022
CVIC2107	1,300	0.0%	6,370	44	82,500	0	(1,300)	93,000	10.0	08/04/2022
CVIC2108	420	-6.7%	26,800	70	82,500	0	(420)	100,000	16.0	04/05/2022
CVIC2109	1,020	4.1%	17,950	90	82,500	2	(1,018)	102,000	5.0	24/05/2022
CVIC2110	430	-10.4%	35,310	42	82,500	0	(430)	102,000	10.0	06/04/2022
CVIC2201	840	-1.2%	8,800	210	82,500	66	(774)	103,980	16.0	21/09/2022
CVJC2103	1,260	21.2%	47,620	63	148,200	935	(325)	130,000	20.0	27/04/2022
CVNM2111	240	4.4%	25,350	63	80,000	0	(240)	97,260	19.7	27/04/2022
CVNM2112	600	3.5%	15,930	44	80,000	0	(600)	91,470	7.9	08/04/2022
CVNM2113	390	-9.3%	10,800	70	80,000	0	(390)	95,200	15.7	04/05/2022
CVNM2114	820	3.8%	270	90	80,000	1	(819)	94,420	4.9	24/05/2022
CVNM2201	840	0.0%	28,380	210	80,000	109	(731)	88,510	15.7	21/09/2022
CVPB2107	670	1.5%	6,430	19	35,900	(0)	(670)	41,080	0.6	14/03/2022
CVPB2108	610	1.7%	142,040	12	35,900	83	(527)	35,810	2.8	07/03/2022
CVPB2110	1,160	30.3%	6,350	42	35,900	0	(1,160)	40,830	2.2	06/04/2022
CVPB2111	1,740	3.6%	20,200	56	35,900	540	(1,200)	34,000	4.0	20/04/2022
CVPB2201	1,420	9.2%	50,160	209	35,900	536	(884)	37,000	5.0	20/09/2022
CVRE2105	1,360	1.5%	24,650	70	34,900	1,008	(352)	30,000	5.0	04/05/2022
CVRE2109	1,510	7.9%	113,450	12	34,900	1,480	(30)	29,000	4.0	07/03/2022
CVRE2110	840	0.0%	143,180	63	34,900	627	(213)	30,000	8.0	27/04/2022
CVRE2112	1,360	6.3%	106,850	6	34,900	1,456	96	32,000	2.0	01/03/2022
CVRE2113	990	2.1%	120,180	70	34,900	253	(737)	35,000	4.0	04/05/2022
CVRE2114	3,450	0.0%	1,670	90	34,900	1,872	(1,578)	34,000	1.0	24/05/2022
CVRE2201	1,600	6.0%	92,630	209	34,900	908	(692)	34,000	4.0	20/09/2022

(*) 歐式交易方式，以現金交易

(**) PHS 採用 Black-Scholes 估價方式

長期投資股

股票代 碼	證券所	現時價格	目標價*	報告日	預期 2022 年盈利 (十億越盾)	EPS 2022F	BV 2022F	PE Forward	PB Forward
MSN (New)	HOSE	157,200	197,800	23/02/2022	8,969	6,986	34,694	28.3	5.7
VHM (New)	HOSE	79,400	116,600	21/02/2022	42,179	9,768	33,679	11.9	3.5
NLG (New)	HOSE	54,800	64,800	21/02/2022	1,386	3,901	26,950	16.6	2.4
KDH (New)	HOSE	54,100	55,700	21/02/2022	1,363	2,190	16,612	25.4	3.4
VRE (New)	HOSE	34,900	40,720	21/02/2022	2,604	1,145	13,971	35.6	2.9
DGW	HOSE	111,600	152,900	15/02/2022	805	9,111	28,278	16.7	5.4
TNH	HOSE	48,000	60,600	07/02/2022	196	4,719	23,181	12.8	2.6

本日報由富鑫基金管理股份有限公司研究部發佈，以上所有資訊乃源於可靠之消息來源，但由於證券市場瞬息萬變且受許多不可預測之因素影響，投資人應審慎投資、自負風險。

PLX	HOSE	62,500	62,800	19/01/2022	4,177	3,287	21,137	13.1	3.0
PET	HOSE	51,500	45,400	17/01/2022	303	3,253	19,339	14.0	2.3
FRT	HOSE	116,600	105,700	17/01/2022	526	6,656	21,743	15.8	4.8
PNJ	HOSE	109,600	128,600	17/01/2022	1,663	7,312	30,005	18.3	4.5
MWG	HOSE	137,800	165,800	17/01/2022	7,475	10,483	38,936	16.6	4.5
VNM	HOSE	80,000	110,000	17/01/2022	11,426	5,419	18,148	21.0	6.3
KDC	HOSE	55,000	74,000	17/01/2022	848	3,295	33,460	27.9	2.8
TCM	HOSE	67,200	80,800	17/01/2022	284	4,581	30,580	17.6	2.6
STK	HOSE	55,800	61,500	17/01/2022	302	3,581	17,988	17.2	3.4
TNG	HNX	33,200	37,700	17/01/2022	276	3,728	20,697	10.1	1.8
MSH	HOSE	80,700	94,100	17/01/2022	469	9,387	37,200	10.0	2.5
MPC	UPCOM	42,476	54,300	17/01/2022	997	4,983	30,783	10.9	1.8
FMC	HOSE	60,000	71,900	17/01/2022	319	5,427	25,723	13.3	2.8
VHC	HOSE	79,000	68,200	17/01/2022	1,195	6,518	35,121	10.5	1.9
ANV	HOSE	35,900	40,400	17/01/2022	308	2,411	19,703	16.8	2.1
DHG	HOSE	115,000	135,500	17/01/2022	912	6,973	31,748	19.4	4.3
IMP	HOSE	79,900	86,600	17/01/2022	280	4,196	29,614	20.6	2.9
FPT	HOSE	93,000	166,900	17/01/2022	6,053	4,060	23,049	35.8	7.2
CTR	HOSE	91,400	115,600	17/01/2022	394	4,233	16,851	27.2	6.9
POW	HOSE	18,150	15,400	17/01/2022	2,913	1,100	14,690	14.0	1.0
NT2	HOSE	23,850	27,500	17/01/2022	692	2,404	15,510	11.4	1.8
GEG	HOSE	26,050	23,800	17/01/2022	528	1,465	14,386	16.2	1.7
REE	HOSE	74,500	86,000	17/01/2022	2,345	6,515	49,673	13.2	1.7
GAS	HOSE	117,000	123,500	17/01/2022	13,797	7,209	31,572	17.1	3.8
CTD	HOSE	98,300	108,300	17/01/2022	673	9,000	115,725	12.0	0.9
HPG	HOSE	46,700	59,100	17/01/2022	25,082	5,593	24,422	10.6	2.4
GMD	HOSE	52,100	54,800	17/01/2022	819	2,718	23,353	20.2	2.4
LHG	HOSE	54,800	90,000	17/01/2022	599	11,967	37,191	7.5	2.4
KBC	HOSE	57,300	60,400	17/01/2022	2,456	3,966	31,212	15.2	1.9
SZC	HOSE	83,400	59,500	17/01/2022	300	3,000	15,961	19.8	3.7
VCB	HOSE	86,900	116,700	17/01/2022	23,752	6,404	38,877	18.2	3.0
ACB	HOSE	34,600	42,280	17/01/2022	11,201	4,145	23,323	10.2	1.8
TCB	HOSE	51,700	66,500	17/01/2022	22,687	6,482	32,590	10.1	2.0
MBB	HOSE	34,350	36,077	17/01/2022	14,301	3,797	19,740	9.5	1.8
BVH	HOSE	57,600	85,020	17/01/2022	3,268	4,403	31,843	19.3	2.7
PVI	HNX	49,700	59,600	17/01/2022	1,032	4,404	35,108	13.6	1.7
QNS	UPCOM	46,714	53,700	06/01/2022	1,143	3,202	22,609	18.1	2.6
DBC	HOSE	79,100	78,000	06/01/2022	1,743	14,506	63,834	7.7	1.5
BID	HOSE	45,600	54,400	02/12/2021	12,526	3,109	28,632	17.5	1.9
CTG	HOSE	34,850	41,928	02/12/2021	18,186	3,812	24,664	11.0	1.7
VPB	HOSE	35,900	41,525	02/12/2021	13,910	3,076	17,302	13.5	2.4
HDB	HOSE	29,650	36,430	02/12/2021	6,558	3,537	19,174	10.3	1.9
TPB	HOSE	42,600	48,300	02/12/2021	5,078	4,313	23,000	11.2	2.1
OCB	HOSE	27,450	39,500	02/12/2021	4,615	3,185	20,789	12.4	1.9
VIB	HOSE	46,900	53,900	02/12/2021	6,727	4,312	22,458	12.5	2.4
LPB	HOSE	23,600	26,200	02/12/2021	3,163	2,015	15,412	13.0	1.7
MSB	HOSE	27,300	34,300	02/12/2021	4,867	3,176	19,056	10.8	1.8
SBT	HOSE	23,600	34,400	01/12/2021	880	1,352	14,463	25.5	2.4
HII	HOSE	17,200	30,500	27/10/2021	232	6,060	17,409	6.4	2.2
LTG	UPCOM	36,258	52,800	18/10/2021	938	11,596	48,661	5.9	1.4

資料來源: PHFM 收集

*若除權交易日發生在報告日後將影響目標價

分析師認證

這份報告由 Pham Quang Chuong -富鑫基金管理股份公司的研究員製作。負責籌備本研究報告之全部或部份內容之研究分析師、策略分析師、研究人員以茲聲明，任何研究分析師、策略分析師、研究人員在於本研究報告所提出之觀點，皆精確反映出其對於該發行機構與證券之個人意見。各研究分析師、策略分析師、研究人員均保證，其報酬在過去與未來，絕對沒有任何一部分是直接或間接與研究分析師、策略分析師、研究人員在此研究報告中所呈現之特定推薦或觀點有關。

評等指標定義

加碼= 預估其未來之潛在上漲空間大於10%。

觀望= 預估其未來之潛在漲跌空間將在上下10%之間。

減碼= 預估其未來之潛在下跌空間大於10%。

未評等= 本股票並不在富鑫證券之評等涵蓋範圍，或者尚未上市。

績效表現根據12個月的總回報(包含股息)所評定。

富鑫基金管理股份公司

地址： 21st Floor, Phu My Hung Building, 08 Hoang Van Thai St, Tan Phu Ward. District 7, HCM.

電話號碼： (84-28) 5 413 7991