

越股行情

18/02/2022	HOSE		VN30		HNX	
收盤價	1,504.84	-0.21%	1,531.47	-0.59%	435.61	1.25%
成交股數(百萬股)	<b>697.55</b>	<b>13.28%</b>	<b>165.74</b>	<b>7.93%</b>	<b>85.29</b>	<b>22.61%</b>
撮合股數(百萬股)	<b>672.54</b>	<b>14.36%</b>	<b>155.10</b>	<b>5.82%</b>	<b>81.87</b>	<b>29.19%</b>
與最近20日之平均比較	679.53	-1.03%	196.90	-21.23%	74.02	10.60%
成交值(十億越盾)	<b>22,026.24</b>	<b>13.17%</b>	<b>7,352.19</b>	<b>6.43%</b>	<b>2,451.81</b>	<b>16.81%</b>
撮合成交值(十億越盾)	<b>21,104.96</b>	<b>15.08%</b>	<b>6,900.92</b>	<b>6.64%</b>	<b>2,345.91</b>	<b>25.00%</b>
與最近20日之平均比較	20,431.78	3.29%	8,534.56	-19.14%	2,036.06	15.22%
上漲家數	243	49%	5	17%	139	49%
下跌家數	190	39%	25	83%	92	33%
持平家數	60	12%	0	0%	51	18%

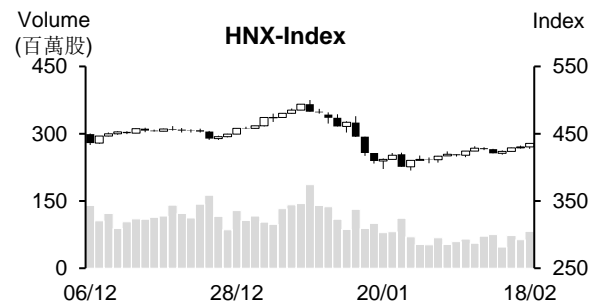
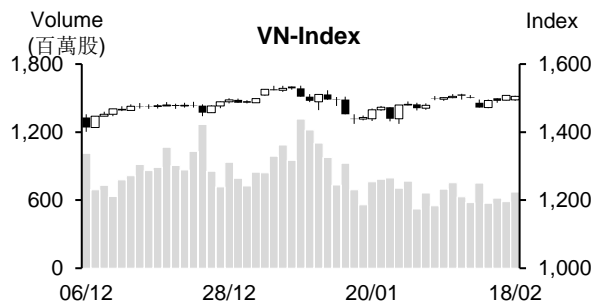

市場概況

週五(2月18日)越股兩大指數走勢分歧。VN指數在缺乏藍籌股之支持下已回落。然透過盤面觀察，大部分VN30成分股下跌，然中小型航空、鋼鐵、醫療、證券及不動產股逆勢上揚，支持指數跌幅於盤末收窄，最終僅以小黑作收；HNX指數則在買盤進場回升之帶動下連續四個交易日上漲。

技術分析

VN指數回落，量能維持高出最近二十日平均成交量。雖然指數下跌，但仍守穩在MA5之上，加上平滑異同移動平均線(MACD)向上，支持指數仍有機會向上測試1,530點(2022年1月高點)。然MA20及50走平，加上動向指標(ADX)低於17，以及-DI維持在+DI之上，這意味著盤勢走勢不明，預期指數將在1,430-1,530點區間遊走，因此投資人於盤中在指數逼近區間上緣時應限制追價買進；河內部份，HNX指數連續四個交易日上揚。由於指數守穩在MA20之上，預期短線盤勢有望回升，指數可能將向上測試444點(MA50)。整體而言，指數可能持續處於區間游走，操作上建議投資人將投資部位之持股率維持在合理比率，基本面佳、2022年前景看好及吸引資金之股票為投資標的。

建議股名單: VCI(加碼)

觀察股名單: VND、MSH、SZC

(請參考第2頁)

## 當日調整股名單

次號	股票代碼	評等	評等日	現時價格	買入區間	持股表現	目標價	預期獲利	停損價	預期損失	備註
1	VCI	加碼	21/02/22	60.5	60.5	0.0%	66	9.1%	57.7	-4.6%	VCI有機會回升。

次號	股票代碼	評等	評等日	現時價格	支撐/壓力	技術指標
1	VND	觀察買進	21/02/22	72.1	83-85	VND在積累(K線收窄,量能萎縮)後,今日價量同步擴增+股價守穩在EMA12、26之上→預期該股可能呈現突破並啟動新上升走勢。
2	MSH	觀察買進	21/02/22	78.5	90-93	MSH在積累(K線收窄,量能萎縮)後今日價量同步擴增+股價守穩在EMA12、26之上→預期該股可能呈現突破並啟動新上升走勢。
3	SZC	觀察買進	21/02/22	78.6	92-93	SZC在積累上漲動能→預期該股可能呈現突破並恢復上升走勢。

## 投資組合部位

次號	股票代碼	評等	評等日	現時價格	買入區間	持股表現	目標價	預期獲利	停損價	預期損失	備註
1	GAS	加碼	26/01/22	117	109.5	6.8%	125	14.2%	104	-5.0%	
2	VHC	續抱	27/01/22	76	64.4	18.0%	80	24.2%	62	-3.7%	
3	VPB	加碼	07/02/22	35.9	36.65	-2%	40.5	10.5%	34.7	-5%	
4	CSV	續抱	08/02/22	48.25	38.6	25.0%	57.8	49.7%	36.5	-5%	目標價調升至57.8
5	LHG	加碼	10/02/22	53.4	51.2	4.3%	57	11.3%	48	-6%	
6	HPG	加碼	16/02/22	47.05	46	2.3%	50	9%	44.6	-3%	
7	SJD	加碼	17/02/22	20.35	20.35	0.0%	22.3	10%	19.7	-3%	
8	DGC	加碼	18/02/22	151.2	147	2.9%	177.5	21%	141	-4%	

## 越南訊息

**1月越南水產製品對中國的出口下降近47%**

據海關總局之統計數據顯示，1月水產製品出口金額為8.725億多美元，較2021年12月下降3.1%，但較去年同期成長42.8%。

美國、日本、歐盟、韓國和中國為越南前五大水產出口市場。其中，越南水產製品對美國的出口金額達1.998億美元，佔整體出口金額的23%，較2021年12月與去年同期分別成長11.4%和82%。另外，對日本出口金額亦增長15.5%至1.339億美元。

然越南水產製品對歐盟、韓國及中國的出口值則較2021年12月分別萎縮1.9%、46.6%和19%至1.026億美元、7,000萬美元和6,230萬美元。

FDI企業的水產製品出口金額增長16.6%至7,320萬美元，佔整體出口總額的8.4%。

**今年前兩個月貨物吞吐量增長13%**

據越南海關局之統計數據顯示，今年前兩個月港口貨物吞吐量較2021年同期增長7%至近1.17億噸。其中，貨物出口量增長近13%至3,000萬多噸，進口量則下降3%至逾3,300萬噸，以及國內產品增長逾11%至5,300萬多噸。

2022年2月港口貨物吞吐量約5,300萬噸，較去年同期增長7%。其中，貨物出口量增長最多(13%)。另外，集裝箱吞吐量略微下降1%至160萬TEU。

出口吞吐量約528,000 TEU (下降5%)，國內吞吐量亦下降7%至525,000 TEU。然進口吞吐量為157.8萬TEU (增長9%)。

資料來源：NDH

### Vietjet 剛認銷 3 兆越盾債券

Vietjet 股份公司 (HoSE: VJC) 剛公佈有關公司已認銷 3 兆越盾債券給越南法人。這是 36 個月期限的不可轉換及無擔保品債券，到期日為 2024 年 12 月 30 日。債券利息將於每六個月支付。

前段時間，VJC 已進行 6 次的債券募集，發行總價值共為 7 兆越盾，期限為 36 或 60 個月。投資人均為非金融性公司。總計，最近一年公司已籌集了 10 兆越盾的債券。

Vietjet 在 2021 年股東大會上提及有關國際債券之發行計劃。預期發行金額為 3 億美元。債券期限為五年，債券利率為固定利率或浮動利率，或包括固定與浮動利率。發行國際債券的目的為募集資金給投資項目、購買飛機-零部件及補充流動資金。

### 受中國市場之影響，1 月永環股份公司外銷額較 2021 年 12 月下降 13%

據永環股份公司 (HoSE: VHC) 之公佈，1 月外銷額達 7,770 億越盾，較去年同期增長 23%，但較 2021 年 12 月縮減 13%。

對於產品結構部分，鯰魚營收增長 11%至 4,890 億越盾；附加產品增長 28%至 1,170 億越盾；保健食品增長 19%至 850 億越盾。

VHC 對美國的外銷額持續擴增 25%至 3,320 億越盾，對歐洲與其他市場的外銷額亦分別同步增長 20%和 34%，然對中國的外銷額則萎縮 36%。相較於 2021 年 12 月，VHC 對中國的外銷額大幅下降 84%，對美國與歐洲的外銷額則小幅增長 6%和 2%。

2021 年公司營收增長 29%至 9.054 兆越盾，母公司稅後盈餘擴增 53%至 1.101 兆越盾。總計，公司營收較年度計劃高出 4.7%，獲利較年度計劃高出 84%。

### 1 月成功紡織公司獲利回升至 110 萬美元

據成功紡織-投資-貿易股份公司 (HoSE: TCM) 之公佈，1 月營收為 1,730 萬美元 (約 3,940 億越盾)，較 2021 年 12 月成長 67%；稅後盈餘亦成長 73%至 110 萬美元 (約 250 億越盾)。相較於去年同期，營收與獲利同步分別增長 12%和 3%。

在多月受疫情影響加以費用上升後，1 月 TCM 獲利已回升至 100 萬美元水位。

預期 Thanh Cong Vinh Long 2 工廠將於 3 月底開始投產，專門生產給美國的 Adidas 與 Revise 兩大客戶的產品。

資料來源：NDH

## 市場統計

## 撮合統計

## 推升指數的前五名股票

HOSE				HNX			
股票代碼	收盤價 (越盾)	漲跌 %	影響指數 %	股票代碼	收盤價 (VND)	漲跌 %	影響指數 %
VJC	149,000	5.23%	0.07%	CEO	71,500	7.36%	0.26%
DIG	91,500	6.77%	0.05%	IDC	71,800	4.66%	0.20%
HPG	47,050	1.18%	0.04%	DTK	16,500	6.45%	0.14%
HVN	27,300	1.87%	0.02%	SHS	42,400	2.91%	0.08%
DHG	108,900	6.87%	0.02%	L14	399,800	3.58%	0.08%

## 拖累指數的前五名股票

HOSE				HNX			
股票代碼	收盤價 (越盾)	漲跌 %	影響指數 %	股票代碼	收盤價 (越盾)	漲跌 %	影響指數 %
BID	44,700	-2.83%	-0.11%	VCS	107,600	-1.47%	-0.05%
VHM	79,700	-1.36%	-0.08%	NVB	30,300	-0.66%	-0.02%
VIC	82,200	-1.08%	-0.06%	PVS	29,000	-0.68%	-0.02%
GAS	117,000	-1.43%	-0.05%	NTP	64,500	-1.07%	-0.02%
TCB	51,600	-1.15%	-0.04%	BAB	22,500	-0.44%	-0.02%

## 前五名成交量

HOSE				HNX			
股票代碼	收盤價 (越盾)	漲跌 %	成交量 (股)	股票代碼	收盤價 (越盾)	漲跌 %	成交量 (千股)
LPB	23,600	-2.88%	28,701,200	PVS	29,000	-0.68%	6,269,621
HPG	47,050	1.18%	21,375,700	CEO	71,500	7.36%	5,756,266
POW	18,550	-0.27%	18,704,500	SHS	42,400	2.91%	4,781,866
STB	33,350	-1.62%	18,494,900	TNG	33,000	3.77%	4,556,373
HAG	11,000	-1.35%	17,305,700	KLF	6,300	1.61%	4,360,800

## 前五名成交值

HOSE				HNX			
股票代碼	收盤價 (越盾)	漲跌 %	成交值 (十億越盾)	股票代碼	收盤價 (越盾)	漲跌 %	成交值 (十億越盾)
HPG	47,050	1.18%	1,007.4	CEO	71,500	7.36%	393.4
GEX	40,250	-0.12%	689.1	IDC	71,800	4.66%	222.8
LPB	23,600	-2.88%	678.7	SHS	42,400	2.91%	200.4
STB	33,350	-1.62%	619.1	PVS	29,000	-0.68%	181.7
DIG	91,500	6.77%	491.3	TNG	33,000	3.77%	150.0

## 議價交易

## 前五名股

HOSE			HNX		
股票代碼	成交量 (股)	成交值 (十億越盾)	股票代碼	成交量 (股)	成交值 (十億越盾)
ACB	4,074,000	143.87	NVB	2,500,000	75.00
NVL	1,280,000	100.20	EVS	596,100	23.93
MBB	3,102,900	97.84	HDA	150,000	3.77
HPG	1,759,800	82.17	GIC	61,800	1.20
SHB	3,431,000	75.75	PBP	50,000	1.17

## 外資交易行情(股票)

證交所	買進成交量 (百萬股)	買進金額 (十億越盾)	賣出成交量 (百萬股)	賣出金額 (十億越盾)	淨買/賣成 交易 (百萬股)	淨買/賣超值 (十億越盾)
HOSE	30.71	1,289.36	29.58	1,187.28	1.12	102.10
HNX	0.64	23.89	2.01	72.66	(1.37)	(48.76)
總計	31.34	1,313.25	31.59	1,259.94	(0.25)	53.34

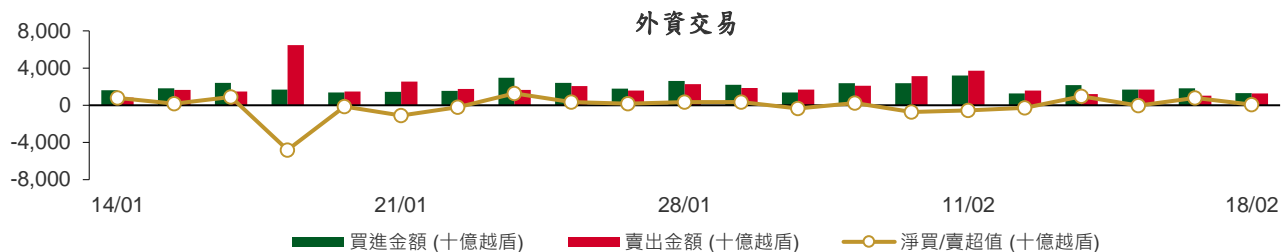

## 前五名買進

HOSE				HNX			
股票代碼	收盤價 (越盾)	成交量 (股)	成交值 (十億越盾)	股票代碼	收盤價 (越盾)	成交量 (股)	成交值 (十億越盾)
ACB	33,850	3,360,000	119.95	PLC	44,600	125,000	5.52
HPG	47,050	2,185,200	103.13	THD	176,500	23,600	4.16
MSN	163,300	510,900	82.98	SCI	31,200	118,800	3.55
KBC	58,500	1,370,700	80.42	PVS	29,000	67,600	1.96
VHM	79,700	935,300	74.68	VCS	107,600	18,200	1.96

## 前五名賣出

HOSE				HNX			
股票代碼	收盤價 (越盾)	成交量 (股)	成交值 (十億越盾)	股票代碼	收盤價 (越盾)	成交量 (股)	成交值 (十億越盾)
HPG	47,050	2,675,800	126.22	TNG	33,000	1,501,300	49.36
ACB	33,850	3,360,000	119.95	VCS	107,600	143,100	15.20
VHM	79,700	971,900	77.57	PVS	29,000	115,900	3.35
SSI	45,200	1,599,600	72.10	IDJ	32,100	37,700	1.21
VNM	80,600	833,900	67.06	TDN	13,500	56,000	0.75

## 前五名淨買超

HOSE				HNX			
股票代碼	收盤價 (越盾)	淨買成交量 (股)	淨買超值 (十億越盾)	股票代碼	收盤價 (越盾)	淨買成交量 (股)	淨買超值 (十億越盾)
KBC	58,500	822,100	48.33	PLC	44,600	122,000	5.39
MSN	163,300	263,400	42.93	THD	176,500	23,600	4.16
DXG	38,900	897,200	35.17	SCI	31,200	118,200	3.53
GMD	51,900	667,900	34.42	APS	33,300	19,200	0.65
PNJ	107,000	261,800	28.21	PVI	48,800	10,100	0.49

## 前五名淨賣超

HOSE				HNX			
股票代碼	收盤價 (越盾)	淨賣成交量 (股)	淨賣超值 (十億越盾)	股票代碼	收盤價 (越盾)	淨賣成交量 (股)	淨賣超值 (十億越盾)
SSI	45,200	(1,303,200)	(58.71)	TNG	33,000	(1,450,200)	(47.66)
NVL	78,500	(450,900)	(35.47)	VCS	107,600	(124,900)	(13.24)
VND	72,100	(327,700)	(23.68)	PVS	29,000	(48,300)	(1.39)
HPG	47,050	(490,600)	(23.09)	TDN	13,500	(56,000)	(0.75)
VRE	33,600	(594,000)	(20.16)	BVS	37,400	(14,800)	(0.55)

## ETF 交易

價格統計					外資交易			
ETF 代碼	收盤價 (越盾)	漲跌 (%)	成交量 (股)	成交值 (十億越盾)	ETF 代碼	買進金額 (十億越盾)	賣出金額 (十億越盾)	淨買賣超值 (十億越盾)
E1VFN30	25,750	-0.8%	687,400	17.66	E1VFN30	7.36	10.47	(3.11)
FUEMAV30	18,040	0.1%	6,200	0.11	FUEMAV30	0.02	0.09	(0.06)
FUESSV30	18,800	-1.3%	17,600	0.33	FUESSV30	0.00	0.20	(0.20)
FUESSV50	22,500	0.0%	23,400	0.53	FUESSV50	0.00	0.00	0.00
FUESSVFL	22,800	0.0%	90,600	2.04	FUESSVFL	0.84	1.86	(1.02)
FUEVFN30	28,500	0.0%	968,200	27.57	FUEVFN30	14.82	12.77	2.06
FUEVN100	19,930	-0.6%	58,100	1.16	FUEVN100	0.61	1.16	(0.55)
FUEIP100	11,100	0.2%	30,400	0.34	FUEIP100	0.00	0.00	0.00
FUEKIV30	9,980	-0.6%	59,000	0.59	FUEKIV30	0.25	0.33	(0.08)
<b>總計</b>			<b>1,940,900</b>	<b>50.33</b>	<b>總計</b>	<b>23.92</b>	<b>26.88</b>	<b>(2.97)</b>

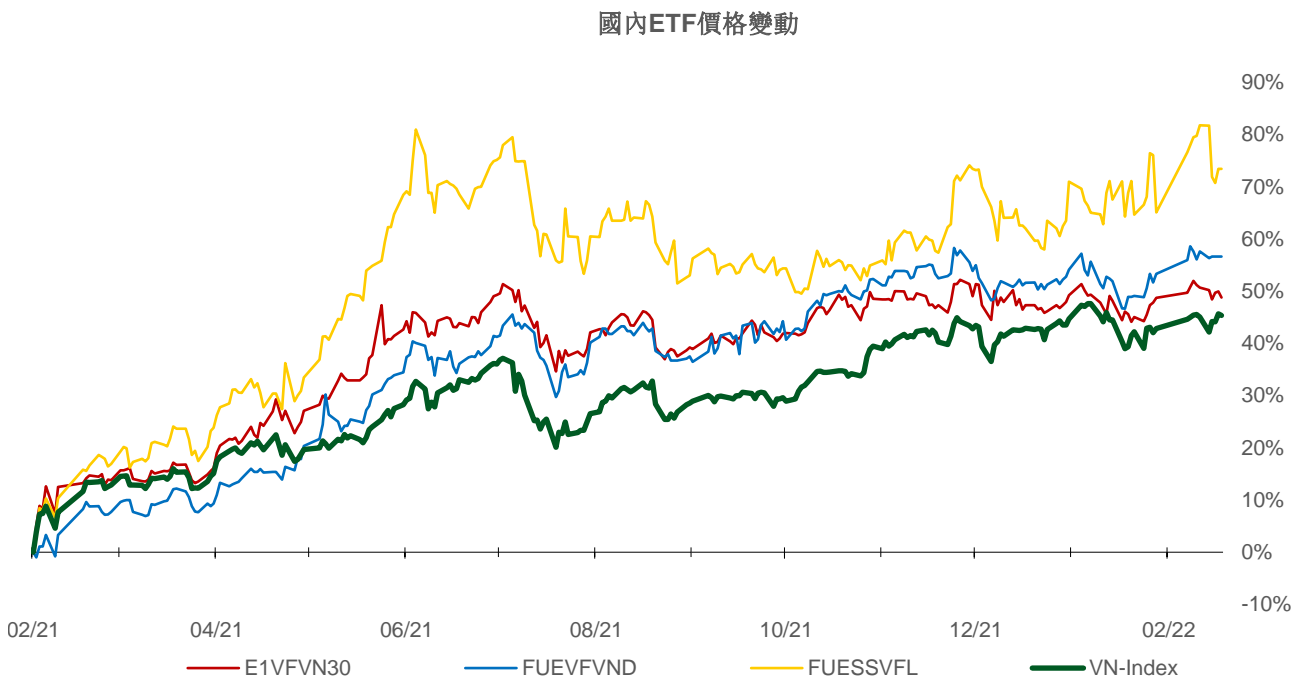
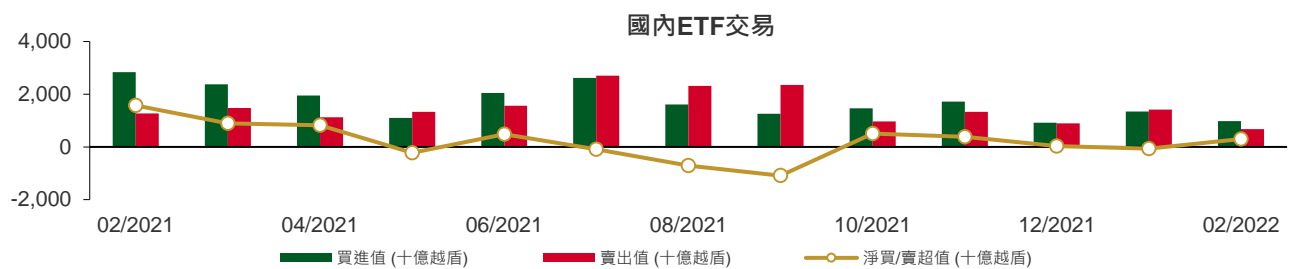

## 權證資訊

權證代碼(*)	收盤價 (越盾)	漲跌 (%)	成交量	到期的 天數	標的股 票之價 格 (越盾)	權證理論 價格 (越盾) (**)	與收盤價 的差異 (越盾)	履約價 格(越盾)	行使比 例 n:1	到期日
CACB2102	2,010	-7.8%	46,230	133	33,850	626	(1,384)	35,000	2.0	01/07/2022
CACB2103	2,000	-4.8%	1,330	95	33,850	269	(1,731)	37,000	1.0	24/05/2022
CACB2201	1,380	-5.5%	32,280	214	33,850	530	(850)	35,500	4.0	20/09/2022
CFPT2108	1,990	1.0%	2,220	138	92,200	89	(1,901)	106,830	6.0	06/07/2022
CFPT2109	1,110	-6.7%	2,290	49	92,200	41	(1,069)	96,000	8.0	08/04/2022
CFPT2110	40	0.0%	69,190	11	92,200	(0)	(40)	105,000	5.0	01/03/2022
CFPT2111	880	2.3%	450	95	92,200	23	(857)	106,000	5.0	24/05/2022
CFPT2201	1,410	-4.7%	2,320	214	92,200	279	(1,131)	106,000	8.0	20/09/2022
CHDB2103	730	0.0%	3,510	68	29,500	155	(575)	28,890	8.0	27/04/2022
CHDB2201	1,280	-2.3%	51,910	215	29,500	441	(839)	31,000	5.0	21/09/2022
CHPG2113	310	10.7%	77,890	17	47,050	0	(310)	51,500	4.0	07/03/2022
CHPG2114	360	-7.7%	43,450	68	47,050	0	(360)	56,790	10.0	27/04/2022
CHPG2116	1,150	5.5%	5,290	138	47,050	18	(1,132)	61,410	4.0	06/07/2022
CHPG2117	610	1.7%	68,330	133	47,050	18	(592)	60,000	5.0	01/07/2022
CHPG2118	400	0.0%	10,900	75	47,050	0	(400)	62,000	5.0	04/05/2022
CHPG2119	1,740	3.6%	5,130	95	47,050	118	(1,622)	53,000	2.0	24/05/2022
CHPG2201	1,040	3.0%	98,970	245	47,050	366	(674)	49,670	10.0	21/10/2022
CHPG2202	810	3.9%	96,560	215	47,050	178	(632)	53,890	10.0	21/09/2022
CHPG2203	1,890	3.9%	58,570	214	47,050	606	(1,284)	51,500	4.0	20/09/2022
CKDH2107	1,550	-7.2%	39,150	68	54,000	1,286	(264)	43,890	8.0	27/04/2022
CKDH2201	1,270	-3.1%	17,780	229	54,000	309	(961)	61,620	8.0	05/10/2022
CMBB2107	2,270	-5.0%	49,780	49	32,650	1,379	(891)	30,000	2.0	08/04/2022
CMBB2108	1,360	-14.5%	57,340	11	32,650	1,335	(25)	30,000	2.0	01/03/2022
CMBB2109	860	-7.5%	1,850	75	32,650	190	(670)	32,790	5.0	04/05/2022
CMBB2201	3,840	-2.5%	15,550	214	32,650	2,354	(1,486)	29,500	2.0	20/09/2022
CMSN2104	4,800	7.9%	77,480	75	163,300	4,598	(202)	117,850	10.0	04/05/2022
CMSN2107	3,400	24.1%	1,380	24	163,300	2,741	(659)	149,810	5.0	14/03/2022
CMSN2108	1,030	14.4%	23,230	68	163,300	344	(686)	159,790	20.0	27/04/2022
CMSN2110	2,490	8.3%	58,730	49	163,300	2,190	(300)	141,820	10.0	08/04/2022
CMSN2111	2,140	1.4%	750	95	163,300	1,248	(892)	159,800	7.0	24/05/2022
CMSN2201	1,620	9.5%	4,890	215	163,300	627	(993)	170,000	20.0	21/09/2022
CMWG2104	6,870	-0.2%	1,800	32	134,000	6,738	(132)	89,700	6.6	22/03/2022
CMWG2108	2,080	-0.5%	390	24	134,000	1,637	(443)	126,000	5.0	14/03/2022
CMWG2111	1,210	-3.2%	52,000	49	134,000	513	(697)	130,000	10.0	08/04/2022
CMWG2112	130	-71.1%	25,170	11	134,000	0	(130)	140,000	5.0	01/03/2022
CMWG2113	820	-8.9%	1,530	95	134,000	50	(770)	154,000	6.0	24/05/2022
CMWG2114	1,260	-3.1%	300	61	134,000	470	(790)	130,000	12.0	20/04/2022
CMWG2201	2,200	0.0%	25,010	214	134,000	1,084	(1,116)	134,500	10.0	20/09/2022
CNVL2104	480	2.1%	15,120	68	78,500	31	(449)	83,160	15.3	27/04/2022
CNVL2201	660	-1.5%	114,810	229	78,500	97	(563)	93,980	20.0	05/10/2022
CPDR2103	1,090	0.0%	200	68	91,200	239	(851)	88,890	16.0	27/04/2022
CPDR2201	2,670	-6.0%	8,140	229	91,200	385	(2,285)	113,330	5.0	05/10/2022
CPNJ2106	2,000	-4.8%	4,370	24	107,000	1,950	(50)	97,390	5.0	14/03/2022
CPNJ2109	570	0.0%	27,580	75	107,000	98	(472)	108,210	24.8	04/05/2022
CPNJ2110	1,250	7.8%	2,850	95	107,000	343	(907)	112,300	5.0	24/05/2022
CPNJ2201	2,990	0.7%	6,480	214	107,000	1,932	(1,058)	95,500	8.0	20/09/2022
CSTB2109	2,390	-8.8%	65,770	17	33,350	2,190	(200)	29,000	2.0	07/03/2022
CSTB2110	790	-4.8%	20,730	68	33,350	447	(343)	30,000	8.0	27/04/2022
CSTB2112	5,170	-5.3%	5,080	95	33,350	3,045	(2,125)	31,000	1.0	24/05/2022
CSTB2201	1,810	-3.2%	58,380	215	33,350	1,100	(710)	29,890	5.0	21/09/2022
CSTB2202	4,120	-1.9%	35,300	214	33,350	2,866	(1,254)	29,500	2.0	20/09/2022
CTCB2105	2,160	-1.4%	52,980	75	51,600	1,368	(792)	45,000	5.0	04/05/2022
CTCB2108	500	-24.2%	11,940	24	51,600	0	(500)	58,000	1.0	14/03/2022



權證代碼(*)	收盤價 (越盾)	漲跌 (%)	成交量	到期的 天數	標的股 票之價 格 (越盾)	權證理論 價格 (越盾) (**)	與收盤價 的差異 (越盾)	履約價 格(越盾)	行使比 例 n:1	到期日
CTCB2109	930	-9.7%	38,690	17	51,600	415	(515)	50,000	4.0	07/03/2022
CTCB2111	950	-5.0%	1,470	47	51,600	7	(943)	56,350	4.0	06/04/2022
CTCB2112	1,120	-2.6%	36,020	133	51,600	303	(817)	55,000	5.0	01/07/2022
CTCB2201	2,020	-3.4%	20,300	214	51,600	800	(1,220)	55,000	4.0	20/09/2022
CTPB2101	2,900	-2.0%	5,220	47	40,800	2,044	(856)	33,330	3.7	06/04/2022
CTPB2201	1,760	-0.6%	45,270	214	40,800	888	(872)	42,000	4.0	20/09/2022
CVHM2110	220	-38.9%	78,140	17	79,700	0	(220)	84,990	7.6	07/03/2022
CVHM2111	360	-7.7%	28,310	68	79,700	4	(356)	88,890	20.0	27/04/2022
CVHM2113	1,330	-5.0%	57,270	133	79,700	169	(1,161)	90,000	5.0	01/07/2022
CVHM2114	530	-1.9%	4,550	75	79,700	5	(525)	90,000	16.0	04/05/2022
CVHM2115	850	-3.4%	15,030	180	79,700	116	(734)	94,000	10.0	17/08/2022
CVHM2201	930	-3.1%	25,810	215	79,700	211	(719)	87,680	16.0	21/09/2022
CVHM2202	1,070	-4.5%	25,540	214	79,700	259	(811)	93,000	8.0	20/09/2022
CVIC2106	500	0.0%	190	68	82,200	0	(500)	98,890	20.0	27/04/2022
CVIC2107	1,300	-9.1%	3,460	49	82,200	0	(1,300)	93,000	10.0	08/04/2022
CVIC2108	450	-8.2%	6,500	75	82,200	0	(450)	100,000	16.0	04/05/2022
CVIC2109	990	-5.7%	17,510	95	82,200	3	(987)	102,000	5.0	24/05/2022
CVIC2110	520	-8.8%	36,170	47	82,200	0	(520)	102,000	10.0	06/04/2022
CVIC2201	870	-2.3%	7,420	215	82,200	68	(802)	103,980	16.0	21/09/2022
CVJC2103	1,300	26.2%	57,530	68	149,000	977	(323)	130,000	20.0	27/04/2022
CVNM2111	250	-3.9%	26,810	68	80,600	0	(250)	97,260	19.7	27/04/2022
CVNM2112	600	-13.0%	27,900	49	80,600	0	(600)	91,470	7.9	08/04/2022
CVNM2113	420	-8.7%	10,710	75	80,600	0	(420)	95,200	15.7	04/05/2022
CVNM2114	750	-11.8%	8,400	95	80,600	2	(748)	94,420	4.9	24/05/2022
CVNM2201	900	1.1%	10,030	215	80,600	126	(774)	88,510	15.7	21/09/2022
CVPB2107	850	-15.0%	9,630	24	35,900	0	(850)	41,080	0.6	14/03/2022
CVPB2108	700	-6.7%	89,290	17	35,900	110	(590)	35,810	2.8	07/03/2022
CVPB2110	1,200	18.8%	6,150	47	35,900	1	(1,199)	40,830	2.2	06/04/2022
CVPB2111	1,780	-1.7%	4,900	61	35,900	553	(1,227)	34,000	4.0	20/04/2022
CVPB2201	1,410	0.0%	7,450	214	35,900	551	(859)	37,000	5.0	20/09/2022
CVRE2105	1,260	-6.0%	27,010	75	33,600	760	(500)	30,000	5.0	04/05/2022
CVRE2109	1,280	-4.5%	90,430	17	33,600	1,157	(123)	29,000	4.0	07/03/2022
CVRE2110	770	-7.2%	98,750	68	33,600	470	(300)	30,000	8.0	27/04/2022
CVRE2112	1,000	-28.6%	52,660	11	33,600	811	(189)	32,000	2.0	01/03/2022
CVRE2113	880	-10.2%	101,920	75	33,600	134	(746)	35,000	4.0	04/05/2022
CVRE2114	3,410	-6.3%	4,930	95	33,600	1,200	(2,210)	34,000	1.0	24/05/2022
CVRE2201	1,490	-2.6%	17,360	214	33,600	738	(752)	34,000	4.0	20/09/2022

(\*) 歐式交易方式，以現金交易

(\*\*) PHS 採用 Black-Scholes 估價方式

## 長期投資股

股票代 碼	證券所	現時價格	目標價*	報告日	預期 2022 年盈利 (十億越盾)	EPS 2022F	BV 2022F	PE Forward	PB Forward
DGW (New)	HOSE	114,000	152,000	15/02/2022	805	9,111	28,278	16.7	5.4
TNH (New)	HOSE	46,000	60,600	08/02/2022	196	4,719	23,181	12.8	2.6
PLX (New)	HOSE	59,800	62,800	19/01/2022	4,177	3,287	21,137	13.1	3.0
PET (New)	HOSE	46,400	45,400	17/01/2022	303	3,253	19,339	14.0	2.3
FRT (New)	HOSE	102,500	105,700	17/01/2022	526	6,656	21,743	15.8	4.8
PNJ	HOSE	107,000	128,600	17/01/2022	1,663	7,312	30,005	18.3	4.5
MWG	HOSE	134,000	165,800	17/01/2022	7,475	10,483	38,936	16.6	4.5
VNM	HOSE	80,600	110,000	17/01/2022	11,426	5,419	18,148	21.0	6.3

本日報由富鑫基金管理股份有限公司研究部發佈，以上所有資訊乃源於可靠之消息來源，但由於證券市場瞬息萬變且受許多不可預測之因素影響，投資人應審慎投資、自負風險。

MSN	HOSE	163,300	193,300	17/01/2022	7,375	6,164	21,936	31.4	8.8
KDC	HOSE	54,700	74,000	17/01/2022	848	3,295	33,460	27.9	2.8
TCM	HOSE	67,700	80,800	17/01/2022	284	4,581	30,580	17.6	2.6
STK	HOSE	54,600	61,500	17/01/2022	302	3,581	17,988	17.2	3.4
TNG	HNX	33,000	37,700	17/01/2022	276	3,728	20,697	10.1	1.8
MSH	HOSE	78,500	94,100	17/01/2022	469	9,387	37,200	10.0	2.5
MPC	UPCOM	41,313	54,300	17/01/2022	997	4,983	30,783	10.9	1.8
FMC	HOSE	58,700	71,900	17/01/2022	319	5,427	25,723	13.3	2.8
VHC	HOSE	76,000	68,200	17/01/2022	1,195	6,518	35,121	10.5	1.9
ANV	HOSE	34,700	40,400	17/01/2022	308	2,411	19,703	16.8	2.1
DHG	HOSE	108,900	135,500	17/01/2022	912	6,973	31,748	19.4	4.3
IMP	HOSE	82,000	86,600	17/01/2022	280	4,196	29,614	20.6	2.9
FPT	HOSE	92,200	166,900	17/01/2022	6,053	4,060	23,049	35.8	7.2
CTR	HOSE	#N/A	115,600	17/01/2022	394	4,233	16,851	27.2	6.9
POW	HOSE	18,550	15,400	17/01/2022	2,913	1,100	14,690	14.0	1.0
NT2	HOSE	24,150	27,500	17/01/2022	692	2,404	15,510	11.4	1.8
GEG	HOSE	27,000	23,800	17/01/2022	528	1,465	14,386	16.2	1.7
REE	HOSE	72,500	86,000	17/01/2022	2,345	6,515	49,673	13.2	1.7
GAS	HOSE	117,000	123,500	17/01/2022	13,797	7,209	31,572	17.1	3.8
CTD	HOSE	94,000	108,300	17/01/2022	673	9,000	115,725	12.0	0.9
HPG	HOSE	47,050	59,100	17/01/2022	25,082	5,593	24,422	10.6	2.4
GMD	HOSE	51,900	54,800	17/01/2022	819	2,718	23,353	20.2	2.4
LHG	HOSE	53,400	90,000	17/01/2022	599	11,967	37,191	7.5	2.4
KBC	HOSE	58,500	60,400	17/01/2022	2,456	3,966	31,212	15.2	1.9
SZC	HOSE	78,600	59,500	17/01/2022	300	3,000	15,961	19.8	3.7
VHM	HOSE	79,700	116,600	17/01/2022	38,252	11,463	28,646	10.2	4.1
NLG	HOSE	55,200	64,800	17/01/2022	1,550	4,493	29,015	14.4	2.2
KDH	HOSE	54,000	55,700	17/01/2022	1,368	2,127	15,435	26.2	3.6
VRE	HOSE	33,600	39,900	17/01/2022	3,120	1,606	14,215	24.9	2.8
VCB	HOSE	87,200	116,700	17/01/2022	23,752	6,404	38,877	18.2	3.0
ACB	HOSE	33,850	42,280	17/01/2022	11,201	4,145	23,323	10.2	1.8
TCB	HOSE	51,600	66,500	17/01/2022	22,687	6,482	32,590	10.1	2.0
MBB	HOSE	32,650	36,077	17/01/2022	14,301	3,797	19,740	9.5	1.8
BVH	HOSE	57,300	85,020	17/01/2022	3,268	4,403	31,843	19.3	2.7
PVI	HNX	48,800	59,600	17/01/2022	1,032	4,404	35,108	13.6	1.7
QNS	UPCOM	46,925	53,700	06/01/2022	1,143	3,202	22,609	18.1	2.6
DBC	HOSE	76,900	78,000	06/01/2022	1,743	14,506	63,834	7.7	1.5
BID	HOSE	44,700	54,400	02/12/2021	12,526	3,109	28,632	17.5	1.9
CTG	HOSE	34,600	41,928	02/12/2021	18,186	3,812	24,664	11.0	1.7
VPB	HOSE	35,900	41,525	02/12/2021	13,910	3,076	17,302	13.5	2.4
HDB	HOSE	29,500	36,430	02/12/2021	6,558	3,537	19,174	10.3	1.9
TPB	HOSE	40,800	48,300	02/12/2021	5,078	4,313	23,000	11.2	2.1
OCB	HOSE	27,300	39,500	02/12/2021	4,615	3,185	20,789	12.4	1.9
VIB	HOSE	46,850	53,900	02/12/2021	6,727	4,312	22,458	12.5	2.4
LPB	HOSE	23,600	26,200	02/12/2021	3,163	2,015	15,412	13.0	1.7
MSB	HOSE	27,000	34,300	02/12/2021	4,867	3,176	19,056	10.8	1.8
SBT	HOSE	22,900	34,400	01/12/2021	880	1,352	14,463	25.5	2.4
HII	HOSE	17,400	30,500	27/10/2021	232	6,060	17,409	6.4	2.2
LTG	UPCOM	36,085	52,800	18/10/2021	938	11,596	48,661	5.9	1.4

資料來源: PHFM 收集

\*若除權交易日發生在報告日後將影響目標價

## 分析師認證

這份報告由 Pham Quang Chuong -富鑫基金管理股份公司的研究員製作。負責籌備本研究報告之全部或部份內容之研究分析師、策略分析師、研究人員以茲聲明，任何研究分析師、策略分析師、研究人員在於本研究報告所提出之觀點，皆精確反映出其對於該發行機構與證券之個人意見。各研究分析師、策略分析師、研究人員均保證，其報酬在過去與未來，絕對沒有任何一部分是直接或間接與研究分析師、策略分析師、研究人員在此研究報告中所呈現之特定推薦或觀點有關。

## 評等指標定義

**加碼**= 預估其未來之潛在上漲空間大於10%。

**觀望**= 預估其未來之潛在漲跌空間將在下上10%之間。

**減碼**= 預估其未來之潛在下跌空間大於10%。

**未評等**= 本股票並不在富鑫證券之評等涵蓋範圍，或者尚未上市。

績效表現根據12個月的總回報(包含股息)所評定。

## 富鑫基金管理股份公司

地址： 21st Floor, Phu My Hung Building, 08 Hoang Van Thai St, Tan Phu Ward. District 7, HCM.

電話號碼： (84-28) 5 413 7991