

越股行情

17/02/2022	HOSE		VN30		HNX	
收盤價	1,507.99	1.06%	1,540.51	1.25%	430.24	0.26%
成交股數(百萬股)	<b>615.79</b>	<b>-12.35%</b>	<b>153.56</b>	<b>20.91%</b>	<b>69.56</b>	<b>-16.76%</b>
撮合股數(百萬股)	<b>588.11</b>	<b>-4.71%</b>	<b>146.57</b>	<b>20.08%</b>	<b>63.37</b>	<b>-12.82%</b>
與最近20日之平均比較	682.60	-13.84%	195.94	-25.20%	74.26	-14.66%
成交值(十億越盾)	<b>19,462.85</b>	<b>-2.91%</b>	<b>6,908.06</b>	<b>20.65%</b>	<b>2,098.90</b>	<b>-13.19%</b>
撮合成交值(十億越盾)	<b>18,339.75</b>	<b>3.45%</b>	<b>6,471.37</b>	<b>19.85%</b>	<b>1,876.78</b>	<b>-10.32%</b>
與最近20日之平均比較	20,424.18	-10.21%	8,475.37	-23.64%	2,054.64	-8.66%
上漲家數	278	56%	29	97%	127	45%
下跌家數	151	31%	1	3%	93	33%
持平家數	65	13%	0	0%	64	23%

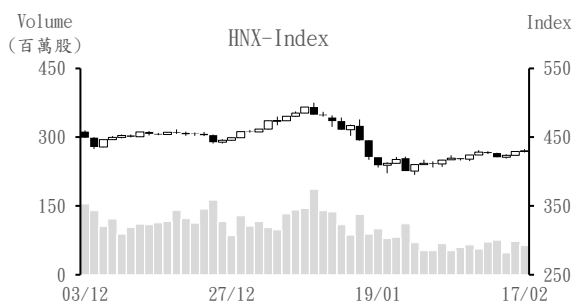
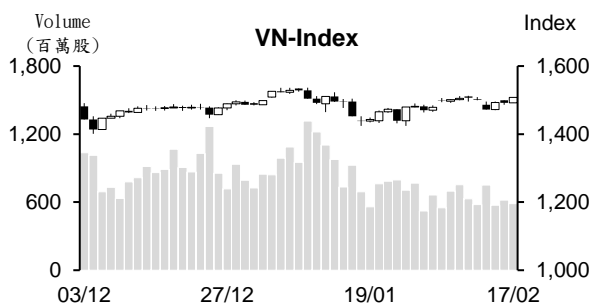

市場概況

週四(2月17日)VN指數在藍籌股上揚之帶動下一路走升，特別是尾盤指數明顯轉強，這可能與今日VN30指數期貨合約到期有關。大部分中小型股亦上漲，然上漲動能減弱。整體來看，HOSE上漲檔數增加至278檔(佔56%)；河內部份，HNX指數在指標股分歧下多數交易時間在平盤價位附近游走，最終以小紅作收。

技術分析

VN指數上漲，量能維持低於最近二十日平均成交量。由於MA20及50走平，加上動向指標(ADX)維持在18之下，以及-DI在+DI之上，短線指數仍在1,430-1,530點區間游走。然今日指數重新站回MA5且以當天最高點作收。另外，平滑異同移動平均線(MACD)形成Hook型，預期指數有機會向上測試區間上緣，即是1,530點價位(2022年1月高點)；河內部份，HNX指數持續上漲。由於指數守穩在MA20，顯示盤勢有望回升，預期指數將向上測試444點(MA50)。整體而言，盤勢恢復之機率提升，操作上建議投資人對基本面佳、2022年前景看好及吸引資金之股票可適度加碼。

建議股名單: DGC(加碼)

觀察股名單: LPB、BSR、DPR

(請參考第2頁)

## 當日調整股名單

次號	股票代碼	評等	評等日	現時價格	買入區間	持股表現	目標價	預期獲利	停損價	預期損失	備註
1	DGC	加碼	18/02/22	147	147	0.0%	177.5	20.7%	141	-4.1%	DGC有機會回升。

次號	股票代碼	評等	評等日	現時價格	支撐/壓力	技術指標
1	LPB	觀察買進	18/02/22	24.3	30	LPB 回落測試支撐 (24 點) 時, K 線收窄, 量能逐漸萎縮 → 預期該股將呈現突破跡象, 完成雙底型。
2	BSR	觀察買進	18/02/22	26.4	30	BSR 在回測 25.5-26 支撐區間時出現 Doji 型 → 預期該股將回升並恢復上升走勢。
3	DPR	觀察買進	18/02/22	73.5	80	DPR 回升之機率持續提升, 該股重新站回 MA50, 配合量能擴增 → DPR 有望恢復上升走勢 → 若該股回落至 71 時, 投資人可考慮買進。

## 投資組合部位

次號	股票代碼	評等	評等日	現時價格	買入區間	持股表現	目標價	預期獲利	停損價	預期損失	備註
1	GAS	加碼	26/01/22	118.7	109.5	8.4%	125	14.2%	104	-5.0%	
2	VHC	續抱	27/01/22	75	64.4	16.5%	80	24.2%	62	-3.7%	
3	VPB	加碼	07/02/22	36.3	36.65	-1.0%	40.5	10.5%	34.7	-5%	
4	CSV	續抱	08/02/22	47.55	38.6	23.2%	47.8	23.8%	36.5	-5%	
5	LHG	加碼	10/02/22	53.4	51.2	4.3%	57	11.3%	48	-6%	
6	HPG	加碼	16/02/22	46.5	46	1.1%	50	9%	44.6	-3%	
7	SJD	加碼	17/02/22	20.5	20.35	0.7%	22.3	10%	19.7	-3%	

## 越南訊息

### 今年初授信明顯擴增

越南國家銀行 (SBV) 副行長 Dao Minh Tu 先生表示，截至 2022 年 1 月 28 日為止，授信餘額較 2021 年底約成長 2.74% (較去年同期增長 16.32%)，遠高於 2021 年 1 月的 0.53% 增幅。

1 月份融資近 286 兆越盾。以成長幅度來看，這是最近幾年來增幅最多之月份。在疫情獲遏制後，生產-經營逐漸復甦，帶動貸款需求提升，預期 2022 年授信有望成長 14%。

據越南國家銀行 (SBV) 於 2021 年 12 月所向信用機構進行市場調查之結果顯示，預期 2022 年第一季與 2022 年授信餘額有機會分別增長 5.3% 和 14.1% (較上次調查結果-14.3% 略微下降)。

OCB 銀行總經理 Nguyen Dinh Tung 先生表示，2021 年第四季授信開始回升，這意味著企業的生產逐漸恢復正常。

### WB：越南通膨仍在預估之區間

據最近世界銀行 (WB) 發布有關 2 月越南整體經濟之報告顯示，1 月越南消費者物價指數 (CPI) 較去年同期上漲了 1.9%，較 2021 年底相差無幾。能源價格上升，為 CPI 指數上漲之主因。食品價格則維持穩定，協助 CPI 指數漲幅仍在預估之區間。

另外，WB 提及於今年開始施行的 2022-2023 年刺激經濟計畫對今年通膨將不會造成明顯影響。

資料來源：NDH

## 上市公司訊息

**PNJ 將預支 2021 年第一次 6%股息**

據富潤珠寶股份有限公司 (HoSE: PNJ) 之公佈，3月8日為PNJ股東名冊之截止日。公司將依據股東名冊預支股息及召開2022年股東大會。

2021年股東大會已通過股息比率為20%。公司計劃將於4月7日預支2021年第一次6%現金股息。以2.27億多流通股數來計算，預期這次公司支付的股息金額為1,360億越盾。

2021年PNJ營收淨額增長12%至19.593兆越盾，達成年度計劃的93%。毛利率為18.2%，低於2020年的19.6%。稅後盈餘下降近4%至1.037兆越盾，達成年度計劃的84%；零售營收及金條營收分別成長10.5%和25%。

**Dat Xanh 計劃最多發行 4 兆越盾的債券，擔保品為 DXS 股**

Dat Xanh 集團 (HoSE: DXG) 董事會剛通過有關2022年將發行4兆越盾債券之計劃。這是不可轉換、以DXS作為擔保品之債券 (Dat Xanh 不動產服務股份公司- HoSE : DXS)。

另外，Dat Xanh 計劃向 Ha An 不動產服務股份公司子公司 (Gem Sky World 項目的投資者) 投資4兆越盾。截至2021年12月31日為止，Dat Xanh 對其子公司的持股率為99.99%。然1月18日Ha An不動產的註冊資本由7.3兆越盾增加至8.8兆越盾。

2021年DXG營收增長3.5倍至10.083兆多越盾，達成年度計劃的112%；稅後盈餘為1.595兆越盾 (2020年虧損1,740億越盾)，達成年度計劃的85,7%。

**2.5 億 GTN 股即將下市**

據胡志明市證券交易所 (HoSE) 之公布，GTN (GTNfoods-HoSE: GTN) 將下市。自3月8日起全部2.5億GTN股將取消掛牌。在HOSE之最後交易日為7月3日。

下市原因為GTNfoods將與越南畜牧總公司 (Vilico, UPCoM : VLC) 合併。Vilico將發行約1.562億VLC股來兌換2.5億GTN股(兌換比例為1.6:1)。3月9日為股東名冊之截止日。

在合併後，預期Vilico註冊資本將為1.723兆越盾，其中Vinamilk持股率為68%，其他股東持股率為32%。

資料來源：NDH

## 市場統計

## 撮合統計

## 推升指數的前五名股票

HOSE				HNX			
股票代碼	收盤價 (越盾)	漲跌 %	影響指數 %	股票代碼	收盤價 (VND)	漲跌 %	影響指數 %
GAS	118,700	3.67%	0.14%	THD	176,000	1.21%	0.15%
MSN	163,000	3.10%	0.10%	OCH	12,100	10.00%	0.05%
BID	46,000	1.88%	0.07%	IDC	68,600	0.88%	0.04%
VHM	80,800	1.00%	0.06%	VCS	109,200	1.02%	0.04%
VPB	36,300	1.82%	0.05%	SCG	92,500	1.98%	0.03%

## 拖累指數的前五名股票

HOSE				HNX			
股票代碼	收盤價 (越盾)	漲跌 %	影響指數 %	股票代碼	收盤價 (越盾)	漲跌 %	影響指數 %
PGV	39,000	-2.50%	-0.02%	L14	386,000	-2.99%	-0.07%
SSB	36,300	-1.36%	-0.01%	EVS	39,900	-3.39%	-0.03%
BVH	56,900	-0.87%	-0.01%	NVB	30,500	-0.65%	-0.02%
SHB	22,500	-0.44%	0.00%	SHS	41,200	-0.72%	-0.02%
REE	71,500	-1.11%	0.00%	CEO	66,600	-0.45%	-0.02%

## 前五名成交量

HOSE				HNX			
股票代碼	收盤價 (越盾)	漲跌 %	成交量 (股)	股票代碼	收盤價 (越盾)	漲跌 %	成交量 (千股)
POW	18,600	2.20%	34,267,000	CEO	66,600	-0.45%	6,319,033
FLC	12,500	0.00%	23,307,600	KLF	6,200	-1.59%	6,164,536
GEX	40,300	3.33%	19,486,900	PVS	29,200	0.00%	5,424,798
ROS	8,170	2.38%	16,604,800	SHS	41,200	-0.72%	4,402,140
STB	33,900	0.89%	15,739,300	MBG	13,800	5.34%	1,898,499

## 前五名成交值

HOSE				HNX			
股票代碼	收盤價 (越盾)	漲跌 %	成交值 (十億越盾)	股票代碼	收盤價 (越盾)	漲跌 %	成交值 (十億越盾)
GEX	40,300	3.33%	768.6	CEO	66,600	-0.45%	426.3
DIG	85,700	1.54%	649.2	SHS	41,200	-0.72%	181.4
POW	18,600	2.20%	639.1	PVS	29,200	0.00%	158.3
STB	33,900	0.89%	531.4	THD	176,000	1.21%	112.1
KBC	58,500	1.39%	530.3	IDC	68,600	0.88%	53.8

## 議價交易

## 前五名股

HOSE			HNX		
股票代碼	成交量 (股)	成交值 (十億越盾)	股票代碼	成交量 (股)	成交值 (十億越盾)
KDC	2,383,000	135.83	NVB	3,021,100	90.93
VND	1,714,000	115.90	IDC	983,800	65.52
NVL	1,330,000	103.74	HJS	840,962	32.67
VHM	1,120,000	92.04	HUT	830,000	17.26
HSG	1,796,600	63.99	PGS	300,000	6.96

## 外資交易行情(股票)

證交所	買進成交量 (百萬股)	買進金額 (十億越盾)	賣出成交量 (百萬股)	賣出金額 (十億越盾)	淨買/賣成 交易 (百萬股)	淨買/賣超值 (十億越盾)
HOSE	37.76	1,772.07	26.05	1,009.83	11.72	762.24
HNX	0.56	43.94	0.67	19.61	(0.11)	24.33
<b>總計</b>	<b>38.32</b>	<b>1,816.01</b>	<b>26.72</b>	<b>1,029.44</b>	<b>11.60</b>	<b>786.57</b>

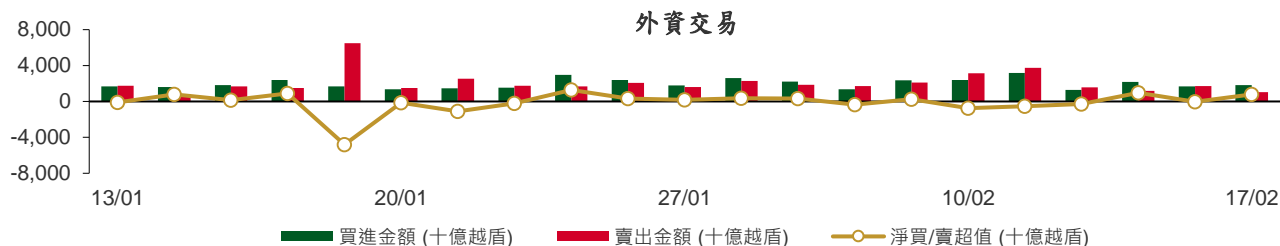

## 前五名買進

HOSE				HNX			
股票代碼	收盤價 (越盾)	成交量 (股)	成交值 (十億越盾)	股票代碼	收盤價 (越盾)	成交量 (股)	成交值 (十億越盾)
MSN	163,000	851,300	136.62	THD	176,000	195,500	34.33
KDC	54,800	2,470,400	135.11	PLC	44,000	75,000	3.29
KBC	58,500	2,094,500	121.86	SCI	28,900	78,700	2.29
VHM	80,800	1,184,400	95.14	PVS	29,200	25,100	0.73
DXG	38,100	2,229,200	84.81	C92	8,600	56,200	0.47

## 前五名賣出

HOSE				HNX			
股票代碼	收盤價 (越盾)	成交量 (股)	成交值 (十億越盾)	股票代碼	收盤價 (越盾)	成交量 (股)	成交值 (十億越盾)
VNM	80,800	1,182,400	95.50	TNG	31,800	500,400	15.82
HPG	46,500	1,734,100	80.29	SHS	41,200	16,000	0.66
VHM	80,800	775,200	62.09	SGD	16,900	36,100	0.61
MSN	163,000	374,800	59.92	PVS	29,200	16,100	0.47
SSI	45,000	1,168,200	52.51	TIG	24,500	11,000	0.27

## 前五名淨買超

HOSE				HNX			
股票代碼	收盤價 (越盾)	淨買成交量 (股)	淨買超值 (十億越盾)	股票代碼	收盤價 (越盾)	淨買成交量 (股)	淨買超值 (十億越盾)
KDC	54,800	2,225,400	121.77	THD	176,000	194,200	34.11
KBC	58,500	2,091,900	121.71	PLC	44,000	74,960	3.29
DXG	38,100	2,219,200	84.44	SCI	28,900	74,700	2.17
MSN	163,000	476,500	76.70	C92	8,600	56,200	0.47
GMD	51,200	1,106,900	55.97	TA9	13,600	26,700	0.36

## 前五名淨賣超

HOSE				HNX			
股票代碼	收盤價 (越盾)	淨賣成交量 (股)	淨賣超值 (十億越盾)	股票代碼	收盤價 (越盾)	淨賣成交量 (股)	淨賣超值 (十億越盾)
VIC	83,100	(408,200)	(33.70)	TNG	31,800	(498,800)	(15.77)
VNM	80,800	(320,100)	(25.88)	SGD	16,900	(36,100)	(0.61)
DIG	85,700	(277,300)	(23.72)	SHS	41,200	(14,000)	(0.58)
SSI	45,000	(316,900)	(14.20)	TIG	24,500	(11,000)	(0.27)
CTG	34,900	(407,400)	(14.20)	HMH	19,000	(10,000)	(0.19)

## ETF 交易

價格統計					外資交易			
ETF 代碼	收盤價 (越盾)	漲跌 (%)	成交量 (股)	成交值 (十億越盾)	ETF 代碼	買進金額 (十億越盾)	賣出金額 (十億越盾)	淨買/賣超值 (十億越盾)
E1VFN30	25,950	0.2%	844,600	21.80	E1VFN30	20.27	16.19	4.08
FUEMAV30	18,030	0.5%	94,700	1.69	FUEMAV30	1.18	1.67	(0.49)
FUESSV30	19,050	1.2%	4,500	0.09	FUESSV30	0.00	0.04	(0.04)
FUESSV50	22,500	0.4%	19,700	0.44	FUESSV50	0.03	0.00	0.03
FUESSVFL	22,800	1.6%	315,000	7.13	FUESSVFL	6.35	0.54	5.81
FUEVFN30	28,500	0.0%	528,000	15.03	FUEVFN30	8.44	7.14	1.31
FUEVN100	20,050	1.1%	65,000	1.30	FUEVN100	0.62	1.23	(0.61)
FUEIP100	11,080	0.5%	29,300	0.32	FUEIP100	0.00	0.00	0.00
FUEKIV30	10,040	0.9%	84,400	0.84	FUEKIV30	0.26	0.55	(0.29)
<b>總計</b>			<b>1,985,200</b>	<b>48.63</b>	<b>總計</b>	<b>37.16</b>	<b>27.35</b>	<b>9.81</b>

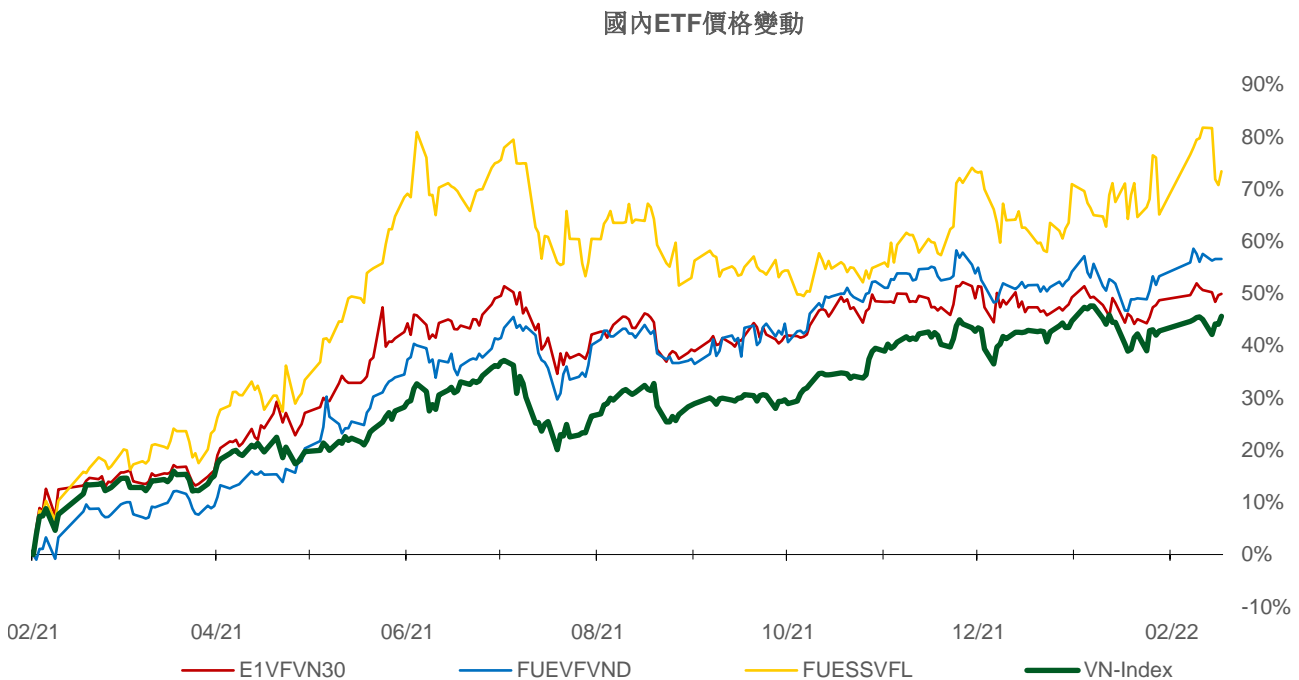
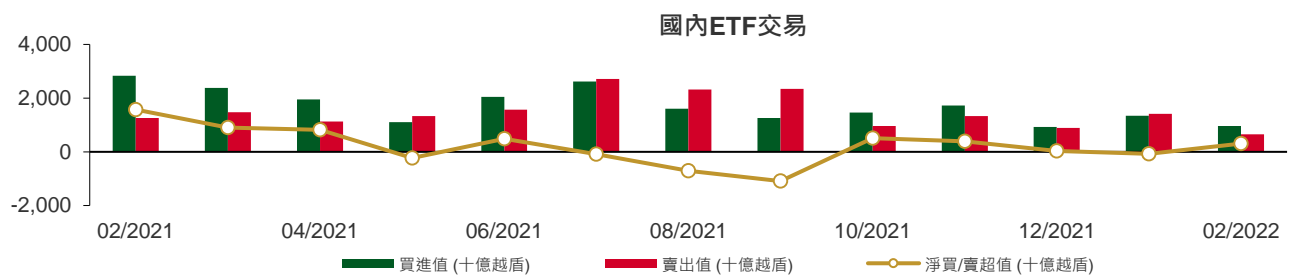

## 權證資訊

權證代碼(*)	收盤價 (越盾)	漲跌 (%)	成交量	到期的 天數	標的股 票之價 格 (越盾)	權證理論 價格 (越盾) (**)	與收盤價 的差異 (越盾)	履約價 格(越盾)	行使比 例 n:1	到期日
CACB2102	2,180	-2.2%	39,080	134	34,300	737	(1,443)	35,000	2.0	01/07/2022
CACB2103	2,100	-9.9%	790	96	34,300	368	(1,732)	37,000	1.0	24/05/2022
CACB2201	1,460	0.7%	36,120	215	34,300	587	(873)	35,500	4.0	20/09/2022
CFPT2108	1,970	-2.0%	490	139	92,800	103	(1,867)	106,830	6.0	06/07/2022
CFPT2109	1,190	1.7%	14,930	50	92,800	58	(1,132)	96,000	8.0	08/04/2022
CFPT2110	40	-42.9%	114,490	12	92,800	(0)	(40)	105,000	5.0	01/03/2022
CFPT2111	860	4.9%	2,890	96	92,800	30	(830)	106,000	5.0	24/05/2022
CFPT2201	1,480	3.5%	940	215	92,800	302	(1,178)	106,000	8.0	20/09/2022
CHDB2103	730	-2.7%	3,280	69	29,750	178	(552)	28,890	8.0	27/04/2022
CHDB2201	1,310	2.3%	37,840	216	29,750	468	(842)	31,000	5.0	21/09/2022
CHPG2113	280	-12.5%	135,500	18	46,500	(0)	(280)	51,500	4.0	07/03/2022
CHPG2114	390	5.4%	38,390	69	46,500	0	(390)	56,790	10.0	27/04/2022
CHPG2116	1,090	4.8%	1,260	139	46,500	15	(1,075)	61,410	4.0	06/07/2022
CHPG2117	600	0.0%	28,430	134	46,500	15	(585)	60,000	5.0	01/07/2022
CHPG2118	400	0.0%	17,230	76	46,500	0	(400)	62,000	5.0	04/05/2022
CHPG2119	1,680	1.8%	1,390	96	46,500	93	(1,587)	53,000	2.0	24/05/2022
CHPG2201	1,010	2.0%	210,240	246	46,500	342	(668)	49,670	10.0	21/10/2022
CHPG2202	780	1.3%	73,200	216	46,500	163	(617)	53,890	10.0	21/09/2022
CHPG2203	1,820	2.8%	23,490	215	46,500	558	(1,262)	51,500	4.0	20/09/2022
CKDH2107	1,670	-1.8%	29,760	69	54,900	1,399	(271)	43,890	8.0	27/04/2022
CKDH2201	1,310	3.2%	3,870	230	54,900	352	(958)	61,620	8.0	05/10/2022
CMBB2107	2,390	3.0%	38,950	50	33,200	1,649	(741)	30,000	2.0	08/04/2022
CMBB2108	1,590	10.4%	26,260	12	33,200	1,611	21	30,000	2.0	01/03/2022
CMBB2109	930	3.3%	7,420	76	33,200	255	(675)	32,790	5.0	04/05/2022
CMBB2201	3,940	4.8%	9,710	215	33,200	2,568	(1,372)	29,500	2.0	20/09/2022
CMSN2104	4,450	4.5%	14,770	76	163,000	4,569	119	117,850	10.0	04/05/2022
CMSN2107	2,740	29.9%	3,980	25	163,000	2,683	(57)	149,810	5.0	14/03/2022
CMSN2108	900	3.5%	11,830	69	163,000	338	(562)	159,790	20.0	27/04/2022
CMSN2110	2,300	2.2%	53,560	50	163,000	2,161	(139)	141,820	10.0	08/04/2022
CMSN2111	2,110	0.0%	430	96	163,000	1,231	(879)	159,800	7.0	24/05/2022
CMSN2201	1,480	2.1%	25,030	216	163,000	624	(856)	170,000	20.0	21/09/2022
CMWG2104	6,880	1.5%	3,380	33	134,500	6,815	(65)	89,700	6.6	22/03/2022
CMWG2108	2,090	2.5%	8,680	25	134,500	1,738	(352)	126,000	5.0	14/03/2022
CMWG2111	1,250	2.5%	28,720	50	134,500	556	(694)	130,000	10.0	08/04/2022
CMWG2112	450	-4.3%	18,100	12	134,500	0	(450)	140,000	5.0	01/03/2022
CMWG2113	900	8.4%	500	96	134,500	59	(841)	154,000	6.0	24/05/2022
CMWG2114	1,300	1.6%	730	62	134,500	505	(795)	130,000	12.0	20/04/2022
CMWG2201	2,200	1.9%	15,030	215	134,500	1,117	(1,083)	134,500	10.0	20/09/2022
CNVL2104	470	0.0%	23,010	69	79,000	39	(431)	83,160	15.3	27/04/2022
CNVL2201	670	3.1%	164,390	230	79,000	104	(566)	93,980	20.0	05/10/2022
CPDR2103	1,090	1.9%	1,960	69	92,000	277	(813)	88,890	16.0	27/04/2022
CPDR2201	2,840	5.2%	1,320	230	92,000	423	(2,417)	113,330	5.0	05/10/2022
CPNJ2106	2,100	6.6%	8,620	25	107,900	2,131	31	97,390	5.0	14/03/2022
CPNJ2109	570	3.6%	22,040	76	107,900	117	(453)	108,210	24.8	04/05/2022
CPNJ2110	1,160	1.8%	850	96	107,900	410	(750)	112,300	5.0	24/05/2022
CPNJ2201	2,970	0.0%	5,310	215	107,900	2,025	(945)	95,500	8.0	20/09/2022
CSTB2109	2,620	3.2%	89,780	18	33,900	2,466	(154)	29,000	2.0	07/03/2022
CSTB2110	830	-3.5%	25,230	69	33,900	512	(318)	30,000	8.0	27/04/2022
CSTB2112	5,460	-0.7%	1,190	96	33,900	3,495	(1,965)	31,000	1.0	24/05/2022
CSTB2201	1,870	0.0%	35,710	216	33,900	1,184	(686)	29,890	5.0	21/09/2022
CSTB2202	4,200	1.9%	8,460	215	33,900	3,081	(1,119)	29,500	2.0	20/09/2022
CTCB2105	2,190	0.0%	90,820	76	52,200	1,486	(704)	45,000	5.0	04/05/2022
CTCB2108	660	-1.5%	1,080	25	52,200	0	(660)	58,000	1.0	14/03/2022



權證代碼(*)	收盤價 (越盾)	漲跌 (%)	成交量	到期的 天數	標的股 票之價 格 (越盾)	權證理論 價格 (越盾) (**)	與收盤價 的差異 (越盾)	履約價 格(越盾)	行使比 例 n:1	到期日
CTCB2109	1,030	2.0%	28,130	18	52,200	564	(466)	50,000	4.0	07/03/2022
CTCB2111	1,000	-1.0%	1,520	48	52,200	15	(985)	56,350	4.0	06/04/2022
CTCB2112	1,150	0.0%	22,100	134	52,200	352	(798)	55,000	5.0	01/07/2022
CTCB2201	2,090	3.0%	8,290	215	52,200	874	(1,216)	55,000	4.0	20/09/2022
CTPB2101	2,960	-1.0%	4,660	48	41,150	2,140	(820)	33,330	3.7	06/04/2022
CTPB2201	1,770	2.9%	3,980	215	41,150	939	(831)	42,000	4.0	20/09/2022
CVHM2110	360	0.0%	46,220	18	80,800	0	(360)	84,990	7.6	07/03/2022
CVHM2111	390	2.6%	5,930	69	80,800	7	(383)	88,890	20.0	27/04/2022
CVHM2113	1,400	1.5%	46,080	134	80,800	216	(1,184)	90,000	5.0	01/07/2022
CVHM2114	540	0.0%	5,200	76	80,800	9	(531)	90,000	16.0	04/05/2022
CVHM2115	880	1.2%	54,400	181	80,800	140	(740)	94,000	10.0	17/08/2022
CVHM2201	960	0.0%	25,650	216	80,800	239	(721)	87,680	16.0	21/09/2022
CVHM2202	1,120	1.8%	45,180	215	80,800	298	(822)	93,000	8.0	20/09/2022
CVIC2106	500	4.2%	3,180	69	83,100	0	(500)	98,890	20.0	27/04/2022
CVIC2107	1,430	2.1%	1,080	50	83,100	1	(1,429)	93,000	10.0	08/04/2022
CVIC2108	490	2.1%	7,900	76	83,100	0	(490)	100,000	16.0	04/05/2022
CVIC2109	1,050	-3.7%	10,550	96	83,100	5	(1,045)	102,000	5.0	24/05/2022
CVIC2110	570	-9.5%	82,320	48	83,100	0	(570)	102,000	10.0	06/04/2022
CVIC2201	890	1.1%	7,720	216	83,100	78	(812)	103,980	16.0	21/09/2022
CVJC2103	1,030	8.4%	52,150	69	141,600	609	(421)	130,000	20.0	27/04/2022
CVNM2111	260	0.0%	48,140	69	80,800	0	(260)	97,260	19.7	27/04/2022
CVNM2112	690	1.5%	1,810	50	80,800	0	(690)	91,470	7.9	08/04/2022
CVNM2113	460	-2.1%	9,080	76	80,800	0	(460)	95,200	15.7	04/05/2022
CVNM2114	850	-1.2%	5,240	96	80,800	2	(848)	94,420	4.9	24/05/2022
CVNM2201	890	0.0%	7,330	216	80,800	131	(759)	88,510	15.7	21/09/2022
CVPB2107	1,000	-4.8%	6,630	25	36,300	0	(1,000)	41,080	0.6	14/03/2022
CVPB2108	750	-9.6%	106,150	18	36,300	215	(535)	35,810	2.8	07/03/2022
CVPB2110	1,010	4.1%	17,220	48	36,300	2	(1,008)	40,830	2.2	06/04/2022
CVPB2111	1,810	1.7%	2,530	62	36,300	641	(1,169)	34,000	4.0	20/04/2022
CVPB2201	1,410	1.4%	17,110	215	36,300	596	(814)	37,000	5.0	20/09/2022
CVRE2105	1,340	-1.5%	19,660	76	34,450	924	(416)	30,000	5.0	04/05/2022
CVRE2109	1,340	-9.5%	40,340	18	34,450	1,370	30	29,000	4.0	07/03/2022
CVRE2110	830	0.0%	90,740	69	34,450	574	(256)	30,000	8.0	27/04/2022
CVRE2112	1,400	2.2%	61,910	12	34,450	1,237	(163)	32,000	2.0	01/03/2022
CVRE2113	980	-2.0%	14,330	76	34,450	221	(759)	35,000	4.0	04/05/2022
CVRE2114	3,640	0.0%	1,010	96	34,450	1,679	(1,961)	34,000	1.0	24/05/2022
CVRE2201	1,530	0.0%	6,440	215	34,450	862	(668)	34,000	4.0	20/09/2022

(\*) 歐式交易方式，以現金交易

(\*\*) PHS 採用 Black-Scholes 估價方式

## 長期投資股

股票代 碼	證券所	現時價格	目標價*	報告日	預期 2022 年盈利 (十億越盾)	EPS 2022F	BV 2022F	PE Forward	PB Forward
DGW (New)	HOSE	113,100	152,000	15/02/2022	805	9,111	28,278	16.7	5.4
TNH (New)	HOSE	43,800	60,600	08/02/2022	196	4,719	23,181	12.8	2.6
PLX (New)	HOSE	60,000	62,800	19/01/2022	4,177	3,287	21,137	13.1	3.0
PET (New)	HOSE	45,700	45,400	17/01/2022	303	3,253	19,339	14.0	2.3
FRT (New)	HOSE	95,800	105,700	17/01/2022	526	6,656	21,743	15.8	4.8
PNJ	HOSE	107,900	128,600	17/01/2022	1,663	7,312	30,005	18.3	4.5
MWG	HOSE	134,500	165,800	17/01/2022	7,475	10,483	38,936	16.6	4.5

本日報由富鑫基金管理股份有限公司研究部發佈，以上所有資訊乃源於可靠之消息來源，但由於證券市場瞬息萬變且受許多不可預測之因素影響，投資人應審慎投資、自負風險。

VNM	HOSE	80,800	110,000	17/01/2022	11,426	5,419	18,148	21.0	6.3
MSN	HOSE	163,000	193,300	17/01/2022	7,375	6,164	21,936	31.4	8.8
KDC	HOSE	54,800	74,000	17/01/2022	848	3,295	33,460	27.9	2.8
TCM	HOSE	67,300	80,800	17/01/2022	284	4,581	30,580	17.6	2.6
STK	HOSE	53,000	61,500	17/01/2022	302	3,581	17,988	17.2	3.4
TNG	HNX	31,800	37,700	17/01/2022	276	3,728	20,697	10.1	1.8
MSH	HOSE	78,600	94,100	17/01/2022	469	9,387	37,200	10.0	2.5
MPC	UPCOM	41,692	54,300	17/01/2022	997	4,983	30,783	10.9	1.8
FMC	HOSE	57,200	71,900	17/01/2022	319	5,427	25,723	13.3	2.8
VHC	HOSE	75,000	68,200	17/01/2022	1,195	6,518	35,121	10.5	1.9
ANV	HOSE	34,300	40,400	17/01/2022	308	2,411	19,703	16.8	2.1
DHG	HOSE	101,900	135,500	17/01/2022	912	6,973	31,748	19.4	4.3
IMP	HOSE	80,400	86,600	17/01/2022	280	4,196	29,614	20.6	2.9
FPT	HOSE	92,800	166,900	17/01/2022	6,053	4,060	23,049	35.8	7.2
CTR	HOSE	#N/A	115,600	17/01/2022	394	4,233	16,851	27.2	6.9
POW	HOSE	18,600	15,400	17/01/2022	2,913	1,100	14,690	14.0	1.0
NT2	HOSE	24,100	27,500	17/01/2022	692	2,404	15,510	11.4	1.8
GEG	HOSE	26,800	23,800	17/01/2022	528	1,465	14,386	16.2	1.7
REE	HOSE	71,500	86,000	17/01/2022	2,345	6,515	49,673	13.2	1.7
GAS	HOSE	118,700	123,500	17/01/2022	13,797	7,209	31,572	17.1	3.8
CTD	HOSE	95,000	108,300	17/01/2022	673	9,000	115,725	12.0	0.9
HPG	HOSE	46,500	59,100	17/01/2022	25,082	5,593	24,422	10.6	2.4
GMD	HOSE	51,200	54,800	17/01/2022	819	2,718	23,353	20.2	2.4
LHG	HOSE	53,400	90,000	17/01/2022	599	11,967	37,191	7.5	2.4
KBC	HOSE	58,500	60,400	17/01/2022	2,456	3,966	31,212	15.2	1.9
SZC	HOSE	78,000	59,500	17/01/2022	300	3,000	15,961	19.8	3.7
VHM	HOSE	80,800	116,600	17/01/2022	38,252	11,463	28,646	10.2	4.1
NLG	HOSE	54,800	64,800	17/01/2022	1,550	4,493	29,015	14.4	2.2
KDH	HOSE	54,900	55,700	17/01/2022	1,368	2,127	15,435	26.2	3.6
VRE	HOSE	34,450	39,900	17/01/2022	3,120	1,606	14,215	24.9	2.8
VCB	HOSE	87,500	116,700	17/01/2022	23,752	6,404	38,877	18.2	3.0
ACB	HOSE	34,300	42,280	17/01/2022	11,201	4,145	23,323	10.2	1.8
TCB	HOSE	52,200	66,500	17/01/2022	22,687	6,482	32,590	10.1	2.0
MBB	HOSE	33,200	36,077	17/01/2022	14,301	3,797	19,740	9.5	1.8
BVH	HOSE	56,900	85,020	17/01/2022	3,268	4,403	31,843	19.3	2.7
PVI	HNX	48,900	59,600	17/01/2022	1,032	4,404	35,108	13.6	1.7
QNS	UPCOM	47,069	53,700	06/01/2022	1,143	3,202	22,609	18.1	2.6
DBC	HOSE	76,500	78,000	06/01/2022	1,743	14,506	63,834	7.7	1.5
BID	HOSE	46,000	54,400	02/12/2021	12,526	3,109	28,632	17.5	1.9
CTG	HOSE	34,900	41,928	02/12/2021	18,186	3,812	24,664	11.0	1.7
VPB	HOSE	36,300	41,525	02/12/2021	13,910	3,076	17,302	13.5	2.4
HDB	HOSE	29,750	36,430	02/12/2021	6,558	3,537	19,174	10.3	1.9
TPB	HOSE	41,150	48,300	02/12/2021	5,078	4,313	23,000	11.2	2.1
OCB	HOSE	27,300	39,500	02/12/2021	4,615	3,185	20,789	12.4	1.9
VIB	HOSE	46,800	53,900	02/12/2021	6,727	4,312	22,458	12.5	2.4
LPB	HOSE	24,300	26,200	02/12/2021	3,163	2,015	15,412	13.0	1.7
MSB	HOSE	27,000	34,300	02/12/2021	4,867	3,176	19,056	10.8	1.8
SBT	HOSE	23,000	34,400	01/12/2021	880	1,352	14,463	25.5	2.4
HII	HOSE	17,500	30,500	27/10/2021	232	6,060	17,409	6.4	2.2
LTG	UPCOM	35,408	52,800	18/10/2021	938	11,596	48,661	5.9	1.4

資料來源: PHFM 收集

\*若除權交易日發生在報告日後將影響目標價

## 分析師認證

這份報告由 Pham Quang Chuong -富鑫基金管理股份公司的研究員製作。負責籌備本研究報告之全部或部份內容之研究分析師、策略分析師、研究人員以茲聲明，任何研究分析師、策略分析師、研究人員在於本研究報告所提出之觀點，皆精確反映出其對於該發行機構與證券之個人意見。各研究分析師、策略分析師、研究人員均保證，其報酬在過去與未來，絕對沒有任何一部分是直接或間接與研究分析師、策略分析師、研究人員在此研究報告中所呈現之特定推薦或觀點有關。

## 評等指標定義

**加碼**= 預估其未來之潛在上漲空間大於10%。

**觀望**= 預估其未來之潛在漲跌空間將在下上10%之間。

**減碼**= 預估其未來之潛在下跌空間大於10%。

**未評等**= 本股票並不在富鑫證券之評等涵蓋範圍，或者尚未上市。

績效表現根據12個月的總回報(包含股息)所評定。

## 富鑫基金管理股份公司

地址： 21st Floor, Phu My Hung Building, 08 Hoang Van Thai St, Tan Phu Ward. District 7, HCM.

電話號碼： (84-28) 5 413 57991