

越股行情

15/02/2022	HOSE		VN30		HNX	
收盤價	1,492.75	1.41%	1,527.36	1.48%	423.84	0.67%
成交股數(百萬股)	606.42	-25.20%	195.72	-26.24%	52.76	-33.27%
撮合股數(百萬股)	572.16	-23.87%	180.95	-28.78%	47.32	-37.15%
與最近20日之平均比較	726.43	-21.24%	212.05	-14.67%	79.77	-40.68%
成交值(十億越盾)	19,171.10	-26.04%	8,654.86	-26.59%	1,657.71	-27.50%
撮合成交值(十億越盾)	17,485.47	-26.62%	7,741.43	-29.38%	1,408.98	-35.05%
與最近20日之平均比較	21,827.04	-19.89%	9,064.43	-14.60%	2,245.53	-37.25%
上漲家數	266	54%	27	90%	118	42%
下跌家數	164	34%	3	10%	87	31%
持平家數	59	12%	0	0%	79	28%

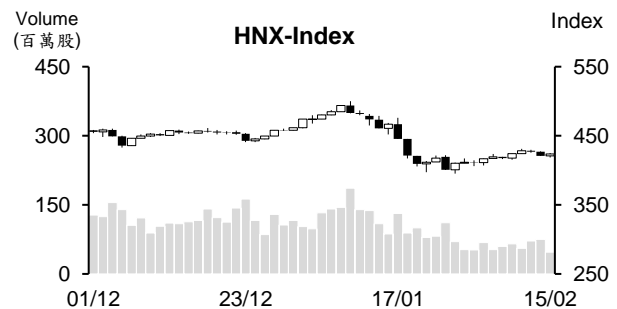
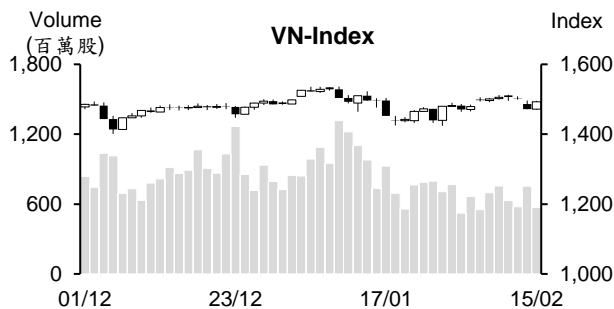

市場概況

週二(2月15日)越股兩大指數雙雙收紅,惟量能呈現萎縮。大部分類股,尤其是藍籌股紛紛上揚,推升VN指數以紅盤開出後一路走升。透過盤面觀察,昨日重挫的銀行股今日亦反彈,短線漲幅已高的石油及航空股則僅呈現小震盪。整體來看,HOSE的上漲檔數增加至266檔(佔54%)。

技術分析

VN指數回升,惟量能萎縮至低於最近二十日平均成交量。由於今日K線出現大紅棒且指數重新站回MA20,支持盤勢恢復之機率提升。然指數仍在遭到MA5及1,500點(缺口),以及MA20與50會回且走平,預期指數可能在1,430-1,530點區間游走(短均線附近)。然投資人應多觀察1,500點關卡,若無法突破此價位,指數恐將回落至區間下緣;河內部份,今日指數雖回升,但仍遭到MA20及100壓力,短線盤勢仍處於技術性反彈,425點(MA20)為短線指數的壓力點。整體而言,盤勢面臨修正壓力下降,但仍未顯示明顯轉變的信號,操作上建議投資人可將投資部位之持股率維持在合理比率且避免面臨盤勢動盪之風險。

建議股名單: HPG(加碼)

觀察股名單: VGC、DHG、HSG

(請參考第2頁)

當日調整股名單

次號	股票代碼	評等	評等日	現時價格	買入區間	持股表現	目標價	預期獲利	停損價	預期損失	備註
1	HPG	加碼	16/02/22	46	46	0.0%	50	8.7%	44.6	-3.0%	HPG 在整理時 K 線收窄，量能同步萎縮，預期該股後有機會回升。

次號	股票代碼	評等	評等日	現時價格	支撐/壓力	技術指標
1	VGC	觀察買進	16/02/22	53.6	60-62	最近 VGC 雖陷入整理時，但 K 線收窄，量能同步萎縮 + 該股守穩在 MA 均線之上 → 若盤勢回穩，VGC 將有機會回升至原高點。
2	DHG	觀察買進	16/02/22	101.2	110-112	今日 DHG 回升 (覆蓋周一爆量下跌的黑 K 線)，MACD Histogram 同步提升 → 短線 DHG 可能將回升至 MA50。
3	HSG	觀察買進	16/02/22	35.95	40 43	HSG 在回測支撐區間時 K 出現長下影線，然量能未萎縮 → 預期該股可能持續整理 → 若 HSG 回落至 34-35 時，K 線收窄，量能同步萎縮 → 投資人可考慮買進。

投資組合部位

次號	股票代碼	評等	評等日	現時價格	買入區間	持股表現	目標價	預期獲利	停損價	預期損失	備註
1	GAS	加碼	26/01/22	117.4	109.5	7.2%	125	14.2%	104	-5.0%	
2	VHC	續抱	27/01/22	73	64.4	13.4%	80	24.2%	62	-3.7%	
3	VPB	加碼	07/02/22	35.95	36.65	-1.9%	40.5	10.5%	34.7	-5%	
4	CSV	續抱	08/02/22	46.3	38.6	19.9%	47.8	23.8%	36.5	-5%	
5	LHG	加碼	10/02/22	53.5	51.2	4.5%	57	11.3%	48	-6%	

越南訊息

SSI Research：在農曆春節後，銀行系統流動性持續緊張

據 SSI Research 最近發佈有關 2 月 7 日至 2 月 11 日貨幣市場報告之數據顯示，銀行流動性持續緊張。越南國家銀行 (SBV) 透過公開市場操作 (OMO) 撥出 14.4 兆越盾 (期限為 14 天，年利率為 2.5%) 以協助減緩銀行流動性緊張壓力。到期的短期票券為 8.8 兆越盾，短期票券餘額因之為 15.5 兆越盾。

SSI Research 消息指出，在春節過後，銀行系統的流動性仍緊張，主因於授信擴增以及 SBV 向銀行買進美元有所縮減。

截至 1 月 29 日為止，授信較 2021 年底成長 2.74%。1 月最後三天，授信已成長近 1 個百分點，這是一個積極信號，顯示授信需求開始回升。

橡膠價格每噸超過 2,100 美元，為最近八個月以來之最高

Trading Economics 消息指出，在日圓走弱及油價上揚之背景下，2 月 14 日橡膠價格上升至每噸 2,120 美元 (較上週底上漲近 3%)，為過去 33 週以來之最高。從今年初至今，橡膠價格上漲近 10%。2011 年 2 月橡膠價格曾高達每噸 4,560 美元 (創下歷史高)。今年全球經濟持續復甦，將帶動橡膠價格有望上揚。

工商部-進出口局消息指出，越南為全球第三大天然橡膠生產國家，亦是全球第三大橡膠出口國家。

2021 年雖受 Covid-19 疫情之影響，但越南橡膠出口量與出口金額均增長，其中出口金額創下歷史新高。據海關總局之統計數據顯示，2021 年越南橡膠出口量及出口值較 2020 年分別擴增 11.7% 和 37.5% 至 195 萬噸和 32.7 億美元。

資料來源：NDH

1月PV Power 營收較同期下降14%

據南石油電力總公司 (PV Power, HoSE: POW) 之公佈，1月電力產量為 11.92 億 kWh，較月份計劃高出 29%，但較去年同期縮減 28%。大部分發電廠的電力產量均高出月份計劃。特別是 Nhon Trach 1 電廠的電力產量由 450 萬 kWh 大幅增加至 1.775 億 kWh，主因受到大合約 (2.148 億 kWh) 之支持。

1月 POW 營收為 2.157 兆越盾，較月份計劃高出 41%，但較去年同期下降 14%。公司計劃 2 月電力產量為 8,083 億 kWh，營收為 1.305 兆越盾。

FPT Retail 提出 2022 年經營計劃創歷下史新高

FPT Retail (HoSE: FRT) 董事會剛通過今年經營計劃，營收與稅前盈餘分別為 27 兆越盾和 7,200 億越盾，兩者較去年同步增長 20% 和 30%，為公司成立以來之最高計畫。

2021 年 FRT 營收成長 53% 至 22.495 兆越盾；稅前盈餘較 2020 年的低水位增長 19.5 倍至逾 5,540 億越盾 (創下歷史新高)。2021 年第四季營收淨額擴增 116% 至 8.477 兆多越盾。母公司稅後盈餘由 2020 年同期的 57 億越盾大幅增加至 3,353 億越盾。總計，公司營收較年度計劃高出 37%，獲利較年度計劃增長 4.6 倍。

2021 年 Long Chau 藥品連鎖店持續為公司成長之主要推手，其連鎖店營收增長 3.3 倍至 3.977 兆越盾。

峴港橡膠公司預期今年獲利呈現萎縮

峴港橡膠股份有限公司 (HoSE: DRC) 領導人消息指出，今年 1 月營收增長 30% 至 3,950 億越盾，主因受出口金額成長 120% 至 1,100 萬美元之支持。

第一季公司計劃營收淨額為 9,970 億越盾 (增長 9.3%)，稅前盈餘為 720 億越盾 (下降 9.5%)。

DRC 計劃 2022 年營收淨額增長 5% 至 4.6 兆越盾。領導人預期公司對美國的出口將增長 3 倍，而運輸費的變動不大。然公司計畫稅前盈餘將下降 12.2% 至 3,200 億越盾。

2021 年營收成長 20% 至 4.38 兆越盾，較年度計劃高出 7.5%；稅前盈餘為 3,640 億越盾 (增長近 14%)，較年度計劃高出 21%；稅後盈餘增長了 13.5%，來到 2,910 億越盾。

資料來源：NDH

市場統計

撮合統計

推升指數的前五名股票

HOSE				HNX			
股票代碼	收盤價 (越盾)	漲跌 %	影響指數 %	股票代碼	收盤價 (VND)	漲跌 %	影響指數 %
MSN	160,500	5.87%	0.18%	CEO	60,900	4.10%	0.13%
VHM	80,000	2.43%	0.14%	SHS	41,100	2.49%	0.07%
BID	46,200	3.24%	0.13%	IDJ	30,700	6.97%	0.06%
VIC	83,700	2.32%	0.12%	THD	173,600	0.46%	0.06%
VCB	87,000	1.16%	0.08%	BAB	22,800	1.33%	0.05%

拖累指數的前五名股票

HOSE				HNX			
股票代碼	收盤價 (越盾)	漲跌 %	影響指數 %	股票代碼	收盤價 (越盾)	漲跌 %	影響指數 %
PGV	40,400	-4.04%	-0.03%	PVS	29,300	-1.68%	-0.05%
PLX	59,000	-1.99%	-0.03%	SEB	51,000	-8.93%	-0.03%
HPG	46,000	-0.43%	-0.02%	KSF	112,000	-0.36%	-0.03%
VJC	139,200	-0.57%	-0.01%	MVB	24,300	-3.57%	-0.02%
HVN	26,250	-0.57%	-0.01%	LAS	18,300	-3.68%	-0.02%

前五名成交量

HOSE				HNX			
股票代碼	收盤價 (越盾)	漲跌 %	成交量 (股)	股票代碼	收盤價 (越盾)	漲跌 %	成交量 (千股)
HAG	11,650	0.87%	38,586,200	PVS	29,300	-1.68%	6,312,546
STB	33,500	1.98%	31,169,300	CEO	60,900	4.10%	4,230,967
MBB	32,700	2.19%	20,740,800	KLF	6,000	3.45%	3,408,155
POW	18,100	2.26%	18,577,300	SHS	41,100	2.49%	2,469,045
HPG	46,000	-0.43%	15,564,400	IDJ	30,700	6.97%	2,401,000

前五名成交值

HOSE				HNX			
股票代碼	收盤價 (越盾)	漲跌 %	成交值 (十億越盾)	股票代碼	收盤價 (越盾)	漲跌 %	成交值 (十億越盾)
STB	33,500	1.98%	1,036.5	CEO	60,900	4.10%	255.8
HPG	46,000	-0.43%	714.7	PVS	29,300	-1.68%	186.4
MBB	32,700	2.19%	671.8	SHS	41,100	2.49%	100.3
CTG	34,950	1.01%	463.9	IDC	67,700	0.45%	79.1
VPB	35,950	2.71%	447.0	THD	173,600	0.46%	70.8

議價交易

前五名股

HOSE			HNX		
股票代碼	成交量 (股)	成交值 (十億越盾)	股票代碼	成交量 (股)	成交值 (十億越盾)
HTN	5,522,000	257.33	IDC	3,000,000	182.40
VIB	4,360,000	200.12	EVS	735,600	29.91
TCB	3,498,500	178.66	HUT	1,050,000	21.74
ACB	4,912,000	174.72	NVB	300,000	8.70
MSN	1,200,000	172.36	GMA	65,400	3.59

外資交易行情(股票)

證交所	買進成交量 (百萬股)	買進金額 (十億越盾)	賣出成交量 (百萬股)	賣出金額 (十億越盾)	淨買/賣成 交易 (百萬股)	淨買/賣超值 (十億越盾)
HOSE	45.91	2,157.95	34.53	1,177.34	11.38	980.61
HNX	0.20	7.84	0.45	15.03	(0.24)	(7.19)
總計	46.12	2,165.79	34.98	1,192.37	11.13	973.42

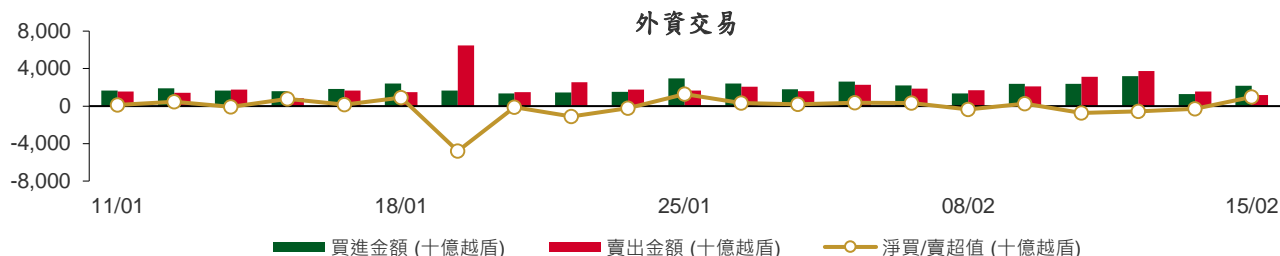

前五名買進

HOSE				HNX			
股票代碼	收盤價 (越盾)	成交量 (股)	成交值 (十億越盾)	股票代碼	收盤價 (越盾)	成交量 (股)	成交值 (十億越盾)
STB	33,500	5,588,500	186.72	THD	173,600	14,200	2.47
MSN	160,500	1,112,700	174.30	PVS	29,300	64,500	1.90
VHM	80,000	1,816,100	144.95	PVI	48,300	27,000	1.30
ACB	34,500	4,000,000	142.80	APS	32,000	12,900	0.41
GAS	117,400	948,500	112.29	TA9	12,900	27,800	0.35

前五名賣出

HOSE				HNX			
股票代碼	收盤價 (越盾)	成交量 (股)	成交值 (十億越盾)	股票代碼	收盤價 (越盾)	成交量 (股)	成交值 (十億越盾)
ACB	34,500	4,000,000	142.80	PVS	29,300	326,300	9.70
MWG	133,300	710,500	100.32	CEO	60,900	60,000	3.69
VRE	34,000	2,954,100	98.96	IDJ	30,700	15,100	0.44
VCB	87,000	1,114,100	95.90	APS	32,000	5,100	0.16
HPG	46,000	1,586,100	72.83	TIG	24,100	6,000	0.15

前五名淨買超

HOSE				HNX			
股票代碼	收盤價 (越盾)	淨買成交量 (股)	淨買超值 (十億越盾)	股票代碼	收盤價 (越盾)	淨買成交量 (股)	淨買超值 (十億越盾)
STB	33,500	4,201,000	140.51	THD	173,600	13,800	2.40
MSN	160,500	805,100	126.41	PVI	48,300	26,900	1.30
VHM	80,000	1,406,600	112.44	TA9	12,900	27,800	0.35
GAS	117,400	854,800	101.40	APS	32,000	7,800	0.25
KBC	57,700	1,391,400	79.93	VCS	107,600	2,100	0.23

前五名淨賣超

HOSE				HNX			
股票代碼	收盤價 (越盾)	淨賣成交量 (股)	淨賣超值 (十億越盾)	股票代碼	收盤價 (越盾)	淨賣成交量 (股)	淨賣超值 (十億越盾)
VRE	34,000	(1,564,700)	(52.55)	PVS	29,300	(261,800)	(7.79)
HDB	29,500	(1,454,500)	(42.46)	CEO	60,900	(58,900)	(3.63)
VIC	83,700	(241,000)	(19.99)	IDJ	30,700	(15,100)	(0.44)
FUESSVFL	22,600	(785,300)	(17.51)	TIG	24,100	(6,000)	(0.15)
DPM	46,600	(252,000)	(11.74)	HMH	19,000	(5,800)	(0.11)

ETF 交易

價格統計					外資交易			
ETF 代碼	收盤價 (越盾)	漲跌 (%)	成交量 (股)	成交值 (十億越盾)	ETF 代碼	買進金額 (十億越盾)	賣出金額 (十億越盾)	淨買/賣超 值 (十億越盾)
E1VFN30	25,690	-1.2%	884,700	22.61	E1VFN30	15.46	14.93	0.53
FUEMAV30	18,010	0.6%	135,500	2.41	FUEMAV30	2.05	2.38	(0.33)
FUESSV30	18,900	-0.1%	7,000	0.13	FUESSV30	0.02	0.07	(0.05)
FUESSV50	22,400	-0.2%	8,900	0.20	FUESSV50	0.01	0.00	0.01
FUESSVFL	22,600	-5.4%	2,069,900	46.47	FUESSVFL	23.80	41.32	(17.51)
FUEVFN30	28,500	0.2%	861,300	24.24	FUEVFN30	11.58	16.80	(5.22)
FUEVN100	20,000	0.2%	50,900	1.01	FUEVN100	0.58	0.94	(0.36)
FUEIP100	11,060	0.7%	29,400	0.32	FUEIP100	0.00	0.00	0.00
FUEKIV30	9,970	0.0%	104,000	1.03	FUEKIV30	0.69	0.25	0.44
總計			4,151,600	98.42	總計	54.17	76.68	(22.51)

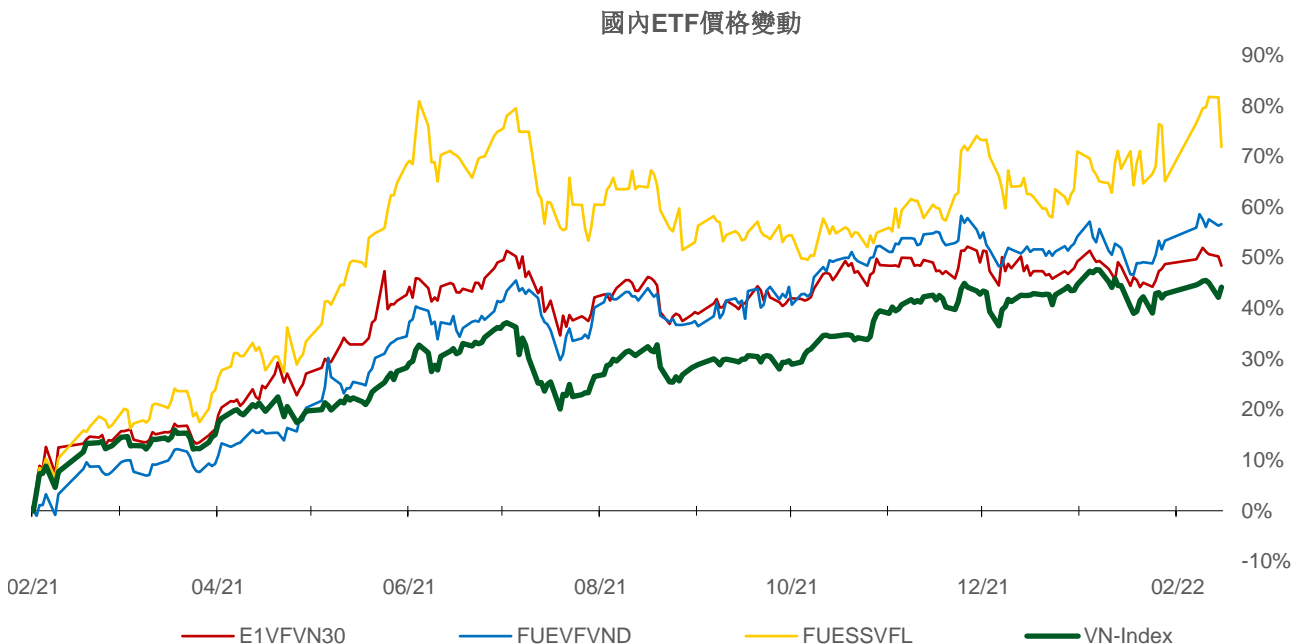
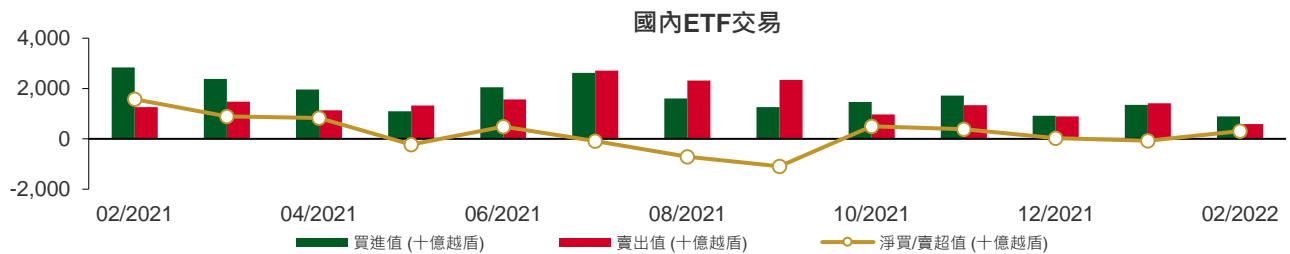

權證資訊

權證代碼(*)	收盤價 (越盾)	漲跌 (%)	成交量	到期的 天數	標的股 票之價 格 (越盾)	權證理論 價格 (越盾) (**)	與收盤價 的差異 (越盾)	履約價 格(越盾)	行使比 例 n:1	到期日
CACB2102	2,290	-5.4%	32,120	136	34,500	800	(1,490)	35,000	2.0	01/07/2022
CACB2103	2,550	0.0%	5,040	98	34,500	435	(2,115)	37,000	1.0	24/05/2022
CACB2201	1,500	4.9%	38,240	217	34,500	619	(881)	35,500	4.0	20/09/2022
CFPT2108	2,010	0.5%	900	141	91,100	76	(1,934)	106,830	6.0	06/07/2022
CFPT2109	1,130	-1.7%	14,980	52	91,100	27	(1,103)	96,000	8.0	08/04/2022
CFPT2110	80	-11.1%	54,510	14	91,100	(0)	(80)	105,000	5.0	01/03/2022
CFPT2111	820	-3.5%	860	98	91,100	18	(802)	106,000	5.0	24/05/2022
CFPT2201	1,460	2.1%	270	217	91,100	254	(1,206)	106,000	8.0	20/09/2022
CHDB2103	750	2.7%	1,290	71	29,500	160	(590)	28,890	8.0	27/04/2022
CHDB2201	1,290	-0.8%	33,660	218	29,500	449	(841)	31,000	5.0	21/09/2022
CHPG2113	340	-2.9%	48,540	20	46,000	0	(340)	51,500	4.0	07/03/2022
CHPG2114	370	-5.1%	65,920	71	46,000	0	(370)	56,790	10.0	27/04/2022
CHPG2116	1,080	-1.8%	2,230	141	46,000	13	(1,067)	61,410	4.0	06/07/2022
CHPG2117	620	0.0%	40,030	136	46,000	13	(607)	60,000	5.0	01/07/2022
CHPG2118	360	-12.2%	11,230	78	46,000	0	(360)	62,000	5.0	04/05/2022
CHPG2119	1,640	-1.2%	7,120	98	46,000	78	(1,562)	53,000	2.0	24/05/2022
CHPG2201	1,000	-1.0%	114,520	248	46,000	323	(677)	49,670	10.0	21/10/2022
CHPG2202	780	0.0%	150,210	218	46,000	152	(628)	53,890	10.0	21/09/2022
CHPG2203	1,810	-0.6%	24,150	217	46,000	521	(1,289)	51,500	4.0	20/09/2022
CKDH2107	1,700	10.4%	31,570	71	53,500	1,225	(475)	43,890	8.0	27/04/2022
CKDH2201	1,250	7.8%	10,650	232	53,500	296	(954)	61,620	8.0	05/10/2022
CMBB2107	2,490	6.0%	95,490	52	32,700	1,409	(1,081)	30,000	2.0	08/04/2022
CMBB2108	1,560	-6.6%	73,520	14	32,700	1,363	(197)	30,000	2.0	01/03/2022
CMBB2109	940	9.3%	6,720	78	32,700	204	(736)	32,790	5.0	04/05/2022
CMBB2201	3,810	0.3%	58,270	217	32,700	2,390	(1,420)	29,500	2.0	20/09/2022
CMSN2104	4,390	14.0%	38,390	78	160,500	4,320	(70)	117,850	10.0	04/05/2022
CMSN2107	2,390	13.8%	1,260	27	160,500	2,188	(202)	149,810	5.0	14/03/2022
CMSN2108	930	31.0%	62,710	71	160,500	269	(661)	159,790	20.0	27/04/2022
CMSN2110	2,340	30.7%	310,420	52	160,500	1,915	(425)	141,820	10.0	08/04/2022
CMSN2111	2,540	27.6%	670	98	160,500	1,040	(1,500)	159,800	7.0	24/05/2022
CMSN2201	1,480	17.5%	5,080	218	160,500	571	(909)	170,000	20.0	21/09/2022
CMWG2104	6,900	1.8%	280	35	133,300	6,635	(265)	89,700	6.6	22/03/2022
CMWG2108	2,020	5.8%	370	27	133,300	1,503	(517)	126,000	5.0	14/03/2022
CMWG2111	1,290	4.9%	38,610	52	133,300	472	(818)	130,000	10.0	08/04/2022
CMWG2112	520	0.0%	33,600	14	133,300	0	(520)	140,000	5.0	01/03/2022
CMWG2113	1,030	4.0%	6,120	98	133,300	51	(979)	154,000	6.0	24/05/2022
CMWG2114	1,320	0.0%	2,150	64	133,300	439	(881)	130,000	12.0	20/04/2022
CMWG2201	2,240	2.3%	1,560	217	133,300	1,061	(1,179)	134,500	10.0	20/09/2022
CNVL2104	480	6.7%	18,390	71	79,000	42	(438)	83,160	15.3	27/04/2022
CNVL2201	680	4.6%	110,560	232	79,000	106	(574)	93,980	20.0	05/10/2022
CPDR2103	1,160	5.5%	20	71	90,000	197	(963)	88,890	16.0	27/04/2022
CPDR2201	2,700	6.3%	40	232	90,000	354	(2,346)	113,330	5.0	05/10/2022
CPNJ2106	1,900	2.7%	3,320	27	105,500	1,654	(246)	97,390	5.0	14/03/2022
CPNJ2109	540	1.9%	3,450	78	105,500	76	(464)	108,210	24.8	04/05/2022
CPNJ2110	1,030	-1.0%	390	98	105,500	276	(754)	112,300	5.0	24/05/2022
CPNJ2201	2,880	2.5%	5,620	217	105,500	1,800	(1,080)	95,500	8.0	20/09/2022
CSTB2109	2,690	7.6%	68,080	20	33,500	2,267	(423)	29,000	2.0	07/03/2022
CSTB2110	890	11.3%	49,990	71	33,500	467	(423)	30,000	8.0	27/04/2022
CSTB2112	5,560	-0.7%	4,850	98	33,500	3,202	(2,358)	31,000	1.0	24/05/2022
CSTB2201	1,850	-2.1%	189,560	218	33,500	1,130	(720)	29,890	5.0	21/09/2022
CSTB2202	4,320	0.0%	71,350	217	33,500	2,943	(1,377)	29,500	2.0	20/09/2022
CTCB2105	2,350	2.6%	62,450	78	51,800	1,410	(940)	45,000	5.0	04/05/2022

權證代碼(*)	收盤價 (越盾)	漲跌 (%)	成交量	到期的 天數	標的股票 之價格 (越盾)	權證理論 價格 (越盾) (**)	與收盤價 的差異 (越盾)	履約價 格(越盾)	行使比 例 n:1	到期日
CTCB2108	820	7.9%	4,470	27	51,800	0	(820)	58,000	1.0	14/03/2022
CTCB2109	1,010	-25.2%	56,250	20	51,800	468	(542)	50,000	4.0	07/03/2022
CTCB2111	1,030	-3.7%	16,140	50	51,800	13	(1,017)	56,350	4.0	06/04/2022
CTCB2112	1,150	4.6%	59,910	136	51,800	329	(821)	55,000	5.0	01/07/2022
CTCB2201	2,050	-1.0%	17,440	217	51,800	838	(1,212)	55,000	4.0	20/09/2022
CTPB2101	3,050	-4.1%	7,290	50	40,750	2,033	(1,017)	33,330	3.7	06/04/2022
CTPB2201	1,800	-5.3%	52,860	217	40,750	896	(904)	42,000	4.0	20/09/2022
CVHM2110	420	5.0%	13,340	20	80,000	0	(420)	84,990	7.6	07/03/2022
CVHM2111	400	14.3%	16,650	71	80,000	5	(395)	88,890	20.0	27/04/2022
CVHM2113	1,460	11.5%	68,150	136	80,000	192	(1,268)	90,000	5.0	01/07/2022
CVHM2114	550	0.0%	1,680	78	80,000	7	(543)	90,000	16.0	04/05/2022
CVHM2115	850	7.6%	51,160	183	80,000	128	(722)	94,000	10.0	17/08/2022
CVHM2201	970	7.8%	27,750	218	80,000	224	(746)	87,680	16.0	21/09/2022
CVHM2202	1,150	15.0%	26,470	217	80,000	277	(873)	93,000	8.0	20/09/2022
CVIC2106	500	0.0%	20,220	71	83,700	0	(500)	98,890	20.0	27/04/2022
CVIC2107	1,480	5.7%	1,170	52	83,700	2	(1,478)	93,000	10.0	08/04/2022
CVIC2108	490	-2.0%	7,250	78	83,700	1	(489)	100,000	16.0	04/05/2022
CVIC2109	1,130	0.9%	10,070	98	83,700	8	(1,122)	102,000	5.0	24/05/2022
CVIC2110	650	-3.0%	21,390	50	83,700	0	(650)	102,000	10.0	06/04/2022
CVIC2201	860	-3.4%	6,950	218	83,700	87	(773)	103,980	16.0	21/09/2022
CVJC2103	950	-5.9%	32,150	71	139,200	495	(455)	130,000	20.0	27/04/2022
CVNM2111	270	-6.9%	34,470	71	81,200	0	(270)	97,260	19.7	27/04/2022
CVNM2112	700	1.5%	1,240	52	81,200	0	(700)	91,470	7.9	08/04/2022
CVNM2113	500	0.0%	960	78	81,200	0	(500)	95,200	15.7	04/05/2022
CVNM2114	900	0.0%	60	98	81,200	4	(896)	94,420	4.9	24/05/2022
CVNM2201	920	0.0%	11,390	218	81,200	142	(778)	88,510	15.7	21/09/2022
CVPB2107	1,160	-6.5%	11,010	27	35,950	0	(1,160)	41,080	0.6	14/03/2022
CVPB2108	830	3.8%	56,940	20	35,950	136	(694)	35,810	2.8	07/03/2022
CVPB2110	1,010	0.0%	2,050	50	35,950	1	(1,009)	40,830	2.2	06/04/2022
CVPB2111	1,830	3.4%	11,580	64	35,950	571	(1,259)	34,000	4.0	20/04/2022
CVPB2201	1,400	0.0%	58,740	217	35,950	566	(834)	37,000	5.0	20/09/2022
CVRE2105	1,300	4.8%	29,090	78	34,000	839	(461)	30,000	5.0	04/05/2022
CVRE2109	1,450	15.1%	139,080	20	34,000	1,259	(191)	29,000	4.0	07/03/2022
CVRE2110	810	5.2%	235,060	71	34,000	520	(290)	30,000	8.0	27/04/2022
CVRE2112	1,200	2.6%	79,250	14	34,000	1,013	(187)	32,000	2.0	01/03/2022
CVRE2113	960	5.5%	47,260	78	34,000	180	(780)	35,000	4.0	04/05/2022
CVRE2114	3,650	12.3%	12,540	98	34,000	1,452	(2,198)	34,000	1.0	24/05/2022
CVRE2201	1,600	10.3%	102,100	217	34,000	805	(795)	34,000	4.0	20/09/2022

(*) 歐式交易方式，以現金交易

(**) PHS 採用 Black-Scholes 估價方式

長期投資股

股票代 碼	證券所	現時價格	目標價*	報告日	預期 2022 年盈利 (十億越盾)	EPS 2022F	BV 2022F	PE Forward	PB Forward
DGW	(New) HOSE	115,900	152,000	15/02/2022	805	9,111	28,278	16.7	5.4
TNH	(New) HOSE	40,800	60,600	08/02/2022	196	4,719	23,181	12.8	2.6
PLX	(New) HOSE	59,000	62,800	19/01/2022	4,177	3,287	21,137	13.1	3.0
PET	(New) HOSE	41,150	45,400	17/01/2022	303	3,253	19,339	14.0	2.3

本日報由富鑫基金管理股份有限公司研究部發佈，以上所有資訊乃源於可靠之消息來源，但由於證券市場瞬息萬變且受許多不可預測之因素影響，投資人應審慎投資、自負風險。

FRT	(New)	HOSE	98,200	105,700	17/01/2022	526	6,656	21,743	15.8	4.8
PNJ		HOSE	105,500	128,600	17/01/2022	1,663	7,312	30,005	18.3	4.5
MWG		HOSE	133,300	165,800	17/01/2022	7,475	10,483	38,936	16.6	4.5
VNM		HOSE	81,200	110,000	17/01/2022	11,426	5,419	18,148	21.0	6.3
MSN		HOSE	160,500	193,300	17/01/2022	7,375	6,164	21,936	31.4	8.8
KDC		HOSE	54,700	74,000	17/01/2022	848	3,295	33,460	27.9	2.8
TCM		HOSE	69,000	80,800	17/01/2022	284	4,581	30,580	17.6	2.6
STK		HOSE	53,000	61,500	17/01/2022	302	3,581	17,988	17.2	3.4
TNG		HNX	31,000	37,700	17/01/2022	276	3,728	20,697	10.1	1.8
MSH		HOSE	77,700	94,100	17/01/2022	469	9,387	37,200	10.0	2.5
MPC		UPCOM	41,517	54,300	17/01/2022	997	4,983	30,783	10.9	1.8
FMC		HOSE	54,600	71,900	17/01/2022	319	5,427	25,723	13.3	2.8
VHC		HOSE	73,000	68,200	17/01/2022	1,195	6,518	35,121	10.5	1.9
ANV		HOSE	33,000	40,400	17/01/2022	308	2,411	19,703	16.8	2.1
DHG		HOSE	101,200	135,500	17/01/2022	912	6,973	31,748	19.4	4.3
IMP		HOSE	83,900	86,600	17/01/2022	280	4,196	29,614	20.6	2.9
FPT		HOSE	91,100	166,900	17/01/2022	6,053	4,060	23,049	35.8	7.2
CTR		HOSE	#N/A	115,600	17/01/2022	394	4,233	16,851	27.2	6.9
POW		HOSE	18,100	15,400	17/01/2022	2,913	1,100	14,690	14.0	1.0
NT2		HOSE	23,800	27,500	17/01/2022	692	2,404	15,510	11.4	1.8
GEG		HOSE	25,200	23,800	17/01/2022	528	1,465	14,386	16.2	1.7
REE		HOSE	68,300	86,000	17/01/2022	2,345	6,515	49,673	13.2	1.7
GAS		HOSE	117,400	123,500	17/01/2022	13,797	7,209	31,572	17.1	3.8
CTD		HOSE	92,500	108,300	17/01/2022	673	9,000	115,725	12.0	0.9
HPG		HOSE	46,000	59,100	17/01/2022	25,082	5,593	24,422	10.6	2.4
GMD		HOSE	48,900	54,800	17/01/2022	819	2,718	23,353	20.2	2.4
LHG		HOSE	53,500	90,000	17/01/2022	599	11,967	37,191	7.5	2.4
KBC		HOSE	57,700	60,400	17/01/2022	2,456	3,966	31,212	15.2	1.9
SZC		HOSE	78,800	59,500	17/01/2022	300	3,000	15,961	19.8	3.7
VHM		HOSE	80,000	116,600	17/01/2022	38,252	11,463	28,646	10.2	4.1
NLG		HOSE	53,900	64,800	17/01/2022	1,550	4,493	29,015	14.4	2.2
KDH		HOSE	53,500	55,700	17/01/2022	1,368	2,127	15,435	26.2	3.6
VRE		HOSE	34,000	39,900	17/01/2022	3,120	1,606	14,215	24.9	2.8
VCB		HOSE	87,000	116,700	17/01/2022	23,752	6,404	38,877	18.2	3.0
ACB		HOSE	34,500	42,280	17/01/2022	11,201	4,145	23,323	10.2	1.8
TCB		HOSE	51,800	66,500	17/01/2022	22,687	6,482	32,590	10.1	2.0
MBB		HOSE	32,700	36,077	17/01/2022	14,301	3,797	19,740	9.5	1.8
BVH		HOSE	54,800	85,020	17/01/2022	3,268	4,403	31,843	19.3	2.7
PVI		HNX	48,300	59,600	17/01/2022	1,032	4,404	35,108	13.6	1.7
QNS		UPCOM	47,291	53,700	06/01/2022	1,143	3,202	22,609	18.1	2.6

2022年2月16日

DBC	HOSE	74,000	78,000	06/01/2022	1,743	14,506	63,834	7.7	1.5
BID	HOSE	46,200	54,400	02/12/2021	12,526	3,109	28,632	17.5	1.9
CTG	HOSE	34,950	41,928	02/12/2021	18,186	3,812	24,664	11.0	1.7
VPB	HOSE	35,950	41,525	02/12/2021	13,910	3,076	17,302	13.5	2.4
HDB	HOSE	29,500	36,430	02/12/2021	6,558	3,537	19,174	10.3	1.9
TPB	HOSE	40,750	48,300	02/12/2021	5,078	4,313	23,000	11.2	2.1
OCB	HOSE	27,250	39,500	02/12/2021	4,615	3,185	20,789	12.4	1.9
VIB	HOSE	46,200	53,900	02/12/2021	6,727	4,312	22,458	12.5	2.4
LPB	HOSE	24,600	26,200	02/12/2021	3,163	2,015	15,412	13.0	1.7
MSB	HOSE	26,700	34,300	02/12/2021	4,867	3,176	19,056	10.8	1.8
SBT	HOSE	22,450	34,400	01/12/2021	880	1,352	14,463	25.5	2.4
HII	HOSE	17,150	30,500	27/10/2021	232	6,060	17,409	6.4	2.2
LTG	UPCOM	35,527	52,800	18/10/2021	938	11,596	48,661	5.9	1.4

資料來源: PHFM 收集

*若除權交易日發生在報告日後將影響目標價

分析師認證

這份報告由 Pham Quang Chuong -富鑫基金管理股份公司的研究員製作。負責籌備本研究報告之全部或部份內容之研究分析師、策略分析師、研究人員以茲聲明，任何研究分析師、策略分析師、研究人員在於本研究報告所提出之觀點，皆精確反映出其對於該發行機構與證券之個人意見。各研究分析師、策略分析師、研究人員均保證，其報酬在過去與未來，絕對沒有任何一部分是直接或間接與研究分析師、策略分析師、研究人員在此研究報告中所呈現之特定推薦或觀點有關。

評等指標定義

加碼= 預估其未來之潛在上漲空間大於10%。

觀望= 預估其未來之潛在漲跌空間將在下上10%之間。

減碼= 預估其未來之潛在下跌空間大於10%。

未評等= 本股票並不在富鑫證券之評等涵蓋範圍，或者尚未上市。

績效表現根據12個月的總回報(包含股息)所評定。

富鑫基金管理股份公司

地址： 21st Floor, Phu My Hung Building, 08 Hoang Van Thai St, Tan Phu Ward. District 7, HCM.

電話號碼： (84-28) 5 413 7991