

越股行情

11/02/2022	HOSE		VN30		HNX	
收盤價	1,501.71	-0.34%	1,545.92	-0.20%	426.89	-0.31%
成交股數(百萬股)	<b>636.28</b>	<b>-6.46%</b>	<b>195.96</b>	<b>-19.38%</b>	<b>76.52</b>	<b>29.89%</b>
撮合股數(百萬股)	<b>577.41</b>	<b>-8.19%</b>	<b>167.68</b>	<b>-25.48%</b>	<b>71.47</b>	<b>28.17%</b>
與最近20日之平均比較	787.02	-26.63%	209.66	-20.02%	89.94	-20.53%
成交值(十億越盾)	<b>21,619.62</b>	<b>-1.49%</b>	<b>9,459.33</b>	<b>-11.83%</b>	<b>2,214.14</b>	<b>21.91%</b>
撮合成交值(十億越盾)	<b>18,061.13</b>	<b>-10.21%</b>	<b>7,516.21</b>	<b>-24.50%</b>	<b>1,986.91</b>	<b>15.72%</b>
與最近20日之平均比較	23,432.05	-22.92%	8,960.79	-16.12%	2,524.79	-21.30%
上漲家數	211	43%	12	40%	133	46%
下跌家數	226	46%	16	53%	99	34%
持平家數	58	12%	2	7%	55	19%

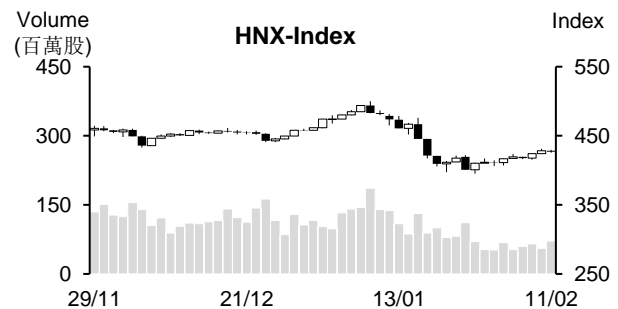
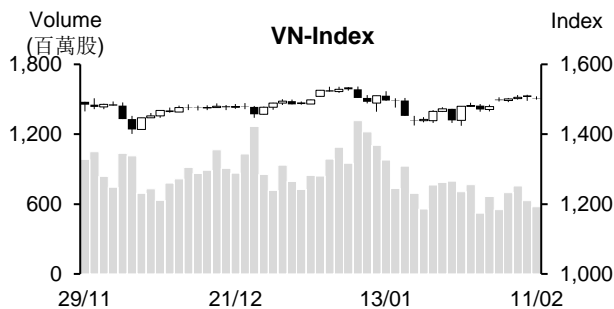

市場概況

VN 指數在連續五個交易日上漲後，週五 (2 月 15 日) 已回落，惟量能呈現萎縮。指數主要受 VIC 及 VRE 重挫之影響，大部分其他藍籌股僅小跌。中小型股仍上揚，然上漲動能減弱，其中以煤炭及工業不動產類股表現最為搶眼。整體來看，HOSE 上漲及下跌檔數相差無幾 (43-45%)。

技術分析

VN 指數回落，量能同步萎縮至低於最近二十日平均成交量。透過盤面觀察，最近 K 線收窄，MA20 及 MA50 會合且其均線走平，這意味著指數可能將持續在 1,430-1,530 點區間遊走。然由於指數已回落至 MA5 之下，加上 -DI 在 +DI 價位之上，顯示盤勢面臨修正壓力有所上升，1,480 - 1,485 點 (MA20) 為目前指數的支撐區間；河內部份，HNX 指數亦下跌且遭到 MA20 箝制，最近盤勢僅處於技術性反彈，400 點為短線指數的支撐點。整體而言，指數上漲動能減弱，操作上建議投資人將投資部位的持股率維持在合理比率，基本面佳、2022 年前景看好與吸引資金之股票為投資標的。

建議股名單: CSV (續抱)

觀察股名單: PVB、REE、NTC

(請參考第 2 頁)

## 當日調整股名單

次號	股票代碼	評等	評等日	現時價格	買入區間	持股表現	目標價	預期獲利	停損價	預期損失	備註
1	CSV	續抱	08/02/22	44	38.6	14%	47.8	23.8%	36.5	-5.4%	CSV 突破壓力點。

次號	股票代碼	評等	評等日	現時價格	支撐/壓力	技術指標
1	PVB	觀察買進	14/02/22	19	20-20.5	PVB 由 MA 附近提升且突破下降趨勢線，量能同步擴增 → 預期 PVB 將回升至原高點 → 若該股回落至 18.7-18.8 區間，投資人可考慮買進。
2	REE	觀察買進	14/02/22	68.3	73   76	REE 在回落測試 MA 均線時，K 線收窄，量能逐漸萎縮 → 預期 REE 將回升。
3	NTC	觀察買進	14/02/22	217	240   250	NTC 在 213 支撐區間上漲，MACD Histogram 亦同步提升 → 預期 NTC 有機會突破 222，完成收斂三角形。

## 投資組合部位

次號	股票代碼	評等	評等日	現時價格	買入區間	持股表現	目標價	預期獲利	停損價	預期損失	備註
1	GAS	加碼	26/01/22	111	109.5	1.4%	125	14.2%	104	-5.0%	
2	VHC	加碼	27/01/22	68.4	64.4	6.2%	74	14.9%	62	-3.7%	
3	VPB	加碼	07/02/22	36.6	36.65	-0.1%	40.5	10.5%	34.7	-5%	
4	CSV	續抱	08/02/22	44	38.6	14.0%	47.8	23.8%	36.5	-5%	將目標價調升至 47.8
5	LHG	加碼	10/02/22	53.4	51.2	4.3%	57	11.3%	48	-6%	

## 越南訊息

### 1月政府債券的發行金額逾 23 兆越盾

據河內證券交易所 (HNX) 之統計數據顯示，2022 年政府債券市場維持熱絡。在初級市場，HNX 於 1 月份已舉辦了 14 次政府債券拍賣，協助國庫單位募集了 230,820 兆越盾債券，較 2021 年 12 月下降 23.6%。其中，十年期限的債券佔整體發行債券的 46%，其發行金額為 10.627 兆越盾。

在次級市場，截至 2022 年 1 月 31 日為止，政府債券餘額為 1,520 兆越盾，較 2021 年底擴增 0.66%。

1 月份政府債券成交值達 254.543 兆越盾，日均成交值為 13.397 兆越盾 (增長 19.19%)。其中，repos 交易佔 39.66%。外資交易額佔 1.67% (外資呈現淨賣超 1.245 兆越盾)。

### 1月個人開立的證券帳戶萎縮至 19.34 萬個

據越南集保中心 (VSD) 之統計數據顯示，1 月個人所開立的證券帳戶達 194,310 個，較 2021 年 12 月下降 14.2%。相較於前兩個月，雖然 1 月個人所開立的證券帳戶萎縮，但為過去以來之第三高。

國內法人所開的證券帳戶則逆勢增加至 210 個，為過去以來之第二高。

截至 2022 年 1 月底為止，越南投資人的證券帳戶近 447 萬個 (佔人口的近 4.33%)，較 2021 年 12 月增長 4.6%。

另外，1 月外國投資人所開立的證券帳戶達 302 個 (增長 1.3%)。截至 2022 年 1 月底為止，外國投資人的證券帳戶達 39,830 個，較 2021 年 12 月底增加 320 個。

資料來源：NDH、Cafef

### 1月 Hoa Phat 銷售量下降近6%，開始出口 HRC 產品

據和發鋼鐵集團-Hoa Phat (HoSE: HPG) 之公佈，1月粗鋼產量較同期增長5%至707,000噸。鋼鐵銷售量達63.1萬噸(包括建築鋼材、鋼胚及熱軋卷)，較同期下降近6%，較2021年12月亦萎縮21%。其中，建築鋼材為38.2萬噸，較去年同期增長2倍，較2021年12月增長8.2%。

另外，公司表示，建築鋼材產品的出口訂單持續增加。2022年1月建築鋼材出口量較去年同期增長3倍至11.6萬噸。主要出口市場為新加坡、香港、加拿大、日本、韓國及柬埔寨。

今年2月初，Hoa Phat 向意大利出口了第一批3.5萬噸的HRC產品。

### 轉向工業不動產，2021年 Saigontel 獲利增長5倍

據西貢電信技術股份公司 - Saigontel (HoSE: SGT) 公佈有關第四季合併財報之數據顯示，營收增長了5倍至4,310億越盾。銷售成本增加逾6倍，使毛利率由37.4%下降到19.6%，毛利為840億多越盾。

財務營收隨著銀行存款利息增加而擴增10億越盾至54億越盾。然財務費用上升3倍至162億越盾。行政管理與銷售費用則分別縮減19%和86%至172億越盾和15億越盾。總計，Saigontel 稅後盈餘為400億多越盾(同期獲利為1.01億越盾)。

2021年營收淨額成長50%至7,066億越盾，稅後盈餘亦增長5倍至近680億越盾。工業不動產部門毛利率為38%，高於其他部門的21%。

### 2021年第四季南方天然氣公司獲利萎縮45%

據南方天然氣貿易股份公司 (HNX: PGS) 之公佈，2021年第四季營收為1.446兆越盾(增長7%)。液化石油氣與CNG氣的銷售成本分別增加了7%和10%至近9,560億越盾和2,340億越盾。毛利因之萎縮32%至1,953億越盾，毛利率為13.5%，遠低於同期(21%)。

財務營收由5.36億越盾增加至15億越盾，財務費用由59億越盾下降至6.6億越盾，主因於為貸款利息降低所致。此外，銷售與行政管理費用則均下降26%至1,479億越盾和196億越盾。總計，稅後盈餘萎縮45%至233億越盾。

2021年PGS營收總額增長14.6%至5.851兆越盾，較年度計劃高出14%；稅前盈餘亦成長37%至997億越盾，較年度計劃高出27%。

公司計劃2022年營收與稅前盈餘分別為6.138兆越盾(成長105%)和966億越盾(成長97%)。

資料來源：NDH

## 市場統計

## 撮合統計

## 推升指數的前五名股票

HOSE				HNX			
股票代碼	收盤價 (越盾)	漲跌 %	影響指數 %	股票代碼	收盤價 (VND)	漲跌 %	影響指數 %
TPB	42,850	4.00%	0.04%	IDC	69,500	2.36%	0.10%
SAB	159,600	1.66%	0.03%	VIF	20,300	5.73%	0.08%
GVR	33,950	1.04%	0.02%	IDJ	29,500	9.67%	0.08%
LPB	25,900	3.60%	0.02%	IPA	55,000	3.97%	0.08%
STB	35,300	1.58%	0.02%	NTP	67,200	2.28%	0.04%

## 拖累指數的前五名股票

HOSE				HNX			
股票代碼	收盤價 (越盾)	漲跌 %	影響指數 %	股票代碼	收盤價 (越盾)	漲跌 %	影響指數 %
VIC	81,700	-2.74%	-0.15%	CEO	55,500	-8.72%	-0.29%
VCB	90,000	-1.42%	-0.10%	KSF	117,800	-3.05%	-0.23%
VRE	34,600	-3.89%	-0.05%	L14	345,100	-7.31%	-0.15%
BID	47,900	-1.03%	-0.04%	BAB	22,800	-1.72%	-0.06%
DIG	69,000	-5.35%	-0.03%	SCG	92,000	-2.95%	-0.05%

## 前五名成交量

HOSE				HNX			
股票代碼	收盤價 (越盾)	漲跌 %	成交量 (股)	股票代碼	收盤價 (越盾)	漲跌 %	成交量 (千股)
LPB	25,900	3.60%	25,982,500	PVS	29,000	1.05%	12,730,496
STB	35,300	1.58%	18,450,500	KLF	6,000	-1.64%	7,733,907
HPG	47,150	0.32%	17,343,300	CEO	55,500	-8.72%	4,632,485
FLC	12,000	1.69%	16,242,400	IDJ	29,500	9.67%	2,811,456
TPB	42,850	4.00%	15,984,500	SHS	42,200	1.20%	2,616,836

## 前五名成交值

HOSE				HNX			
股票代碼	收盤價 (越盾)	漲跌 %	成交值 (十億越盾)	股票代碼	收盤價 (越盾)	漲跌 %	成交值 (十億越盾)
HPG	47,150	0.32%	811.4	PVS	29,000	1.05%	373.1
KBC	57,800	1.76%	698.9	CEO	55,500	-8.72%	267.8
TPB	42,850	4.00%	674.9	IDC	69,500	2.36%	174.9
LPB	25,900	3.60%	667.5	SHS	42,200	1.20%	110.0
VIC	81,700	-2.74%	644.4	IDJ	29,500	9.67%	82.0

## 議價交易

## 前五名股

HOSE			HNX		
股票代碼	成交量 (股)	成交值 (十億越盾)	股票代碼	成交量 (股)	成交值 (十億越盾)
VCB	16,099,700	1,369.02	IDC	1,683,000	114.28
IMP	11,374,447	1,000.95	SHS	950,050	38.90
HDB	6,603,185	208.00	NVB	963,600	29.87
SHB	6,656,000	153.09	TNG	593,000	17.20
NLG	2,000,000	111.70	TAR	360,000	13.03

## 外資交易行情(股票)

證交所	買進成交量 (百萬股)	買進金額 (十億越盾)	賣出成交量 (百萬股)	賣出金額 (十億越盾)	淨買/賣成 交易 (百萬股)	淨買/賣超值 (十億越盾)
HOSE	45.84	3,173.64	57.85	3,706.44	(12.01)	(532.79)
HNX	0.39	9.99	0.82	24.35	(0.43)	(14.36)
總計	46.23	3,183.63	58.68	3,730.79	(12.45)	(547.15)

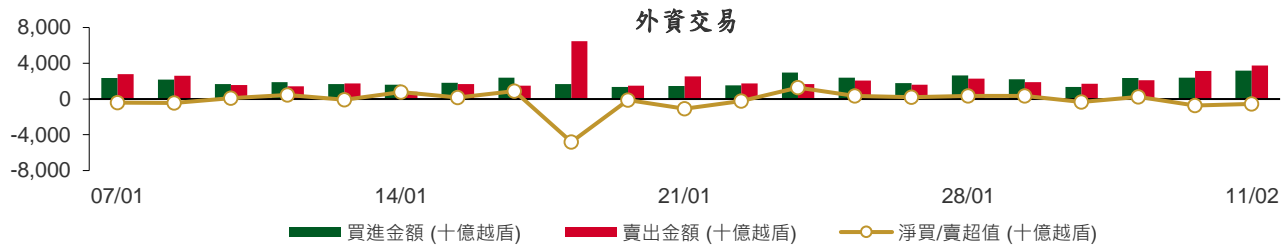

## 前五名買進

HOSE				HNX			
股票代碼	收盤價 (越盾)	成交量 (股)	成交值 (十億越盾)	股票代碼	收盤價 (越盾)	成交量 (股)	成交值 (十億越盾)
VCB	90,000	16,608,400	1,415.34	TNG	30,900	105,000	3.05
IMP	80,400	11,375,447	1,001.03	APS	33,200	55,200	1.81
VHM	79,700	1,168,700	93.39	PVS	29,000	30,100	0.88
HPG	47,150	1,817,600	84.94	PGS	24,400	31,200	0.76
VNM	82,000	891,500	73.31	EID	25,000	27,900	0.70

## 前五名賣出

HOSE				HNX			
股票代碼	收盤價 (越盾)	成交量 (股)	成交值 (十億越盾)	股票代碼	收盤價 (越盾)	成交量 (股)	成交值 (十億越盾)
VCB	90,000	16,328,200	1,389.77	TNG	30,900	593,000	17.20
IMP	80,400	11,376,047	1,001.08	PVS	29,000	114,600	3.35
VIC	81,700	3,612,900	296.48	EID	25,000	50,000	1.24
HPG	47,150	2,165,700	101.02	THD	176,100	5,700	1.00
VNM	82,000	1,182,498	97.21	NTP	67,200	8,300	0.55

## 前五名淨買超

HOSE				HNX			
股票代碼	收盤價 (越盾)	淨買成交量 (股)	淨買超值 (十億越盾)	股票代碼	收盤價 (越盾)	淨買成交量 (股)	淨買超值 (十億越盾)
CTG	36,800	958,000	35.43	APS	33,200	55,200	1.81
GMD	48,350	633,700	30.65	PGS	24,400	31,200	0.76
VCB	90,000	280,200	25.57	PVI	49,000	12,700	0.62
SAB	159,600	106,700	16.83	BTS	12,100	47,200	0.57
VGC	54,500	303,200	16.55	HOM	8,300	24,200	0.20

## 前五名淨賣超

HOSE				HNX			
股票代碼	收盤價 (越盾)	淨賣成交量 (股)	淨賣超值 (十億越盾)	股票代碼	收盤價 (越盾)	淨賣成交量 (股)	淨賣超值 (十億越盾)
VIC	81,700	(3,270,600)	(268.33)	TNG	30,900	(488,000)	(14.15)
KBC	57,800	(913,400)	(52.79)	PVS	29,000	(84,500)	(2.47)
VND	71,500	(590,800)	(42.35)	THD	176,100	(5,000)	(0.88)
SSI	45,100	(900,000)	(40.60)	NTP	67,200	(8,300)	(0.55)
NVL	78,100	(498,600)	(38.90)	EID	25,000	(22,100)	(0.54)

## ETF 交易

價格統計					外資交易			
ETF 代碼	收盤價 (越盾)	漲跌 (%)	成交量 (股)	成交值 (十億越盾)	ETF 代碼	買進金額 (十億越盾)	賣出金額 (十億越盾)	淨超值 (十億越盾)
E1VFN30	26,080	-0.3%	403,800	10.49	E1VFN30	0.23	9.68	(9.45)
FUEMAV30	18,230	0.3%	84,400	1.53	FUEMAV30	1.35	1.49	(0.15)
FUESSV30	19,230	0.4%	6,300	0.12	FUESSV30	0.01	0.08	(0.07)
FUESSV50	22,890	1.3%	23,100	0.53	FUESSV50	0.00	0.01	(0.01)
FUESSVFL	23,900	1.1%	34,000	0.81	FUESSVFL	0.04	0.08	(0.05)
FUEVFN30	28,680	1.0%	604,100	17.25	FUEVFN30	4.62	15.24	(10.62)
FUEVN100	20,210	0.8%	75,300	1.51	FUEVN100	0.61	1.50	(0.89)
FUEIP100	11,120	0.2%	34,400	0.38	FUEIP100	0.00	0.00	0.00
FUEKIV30	10,140	0.8%	65,600	0.66	FUEKIV30	0.29	0.31	(0.01)
<b>總計</b>			<b>1,331,000</b>	<b>33.29</b>	<b>總計</b>	<b>7.15</b>	<b>28.39</b>	<b>(21.24)</b>

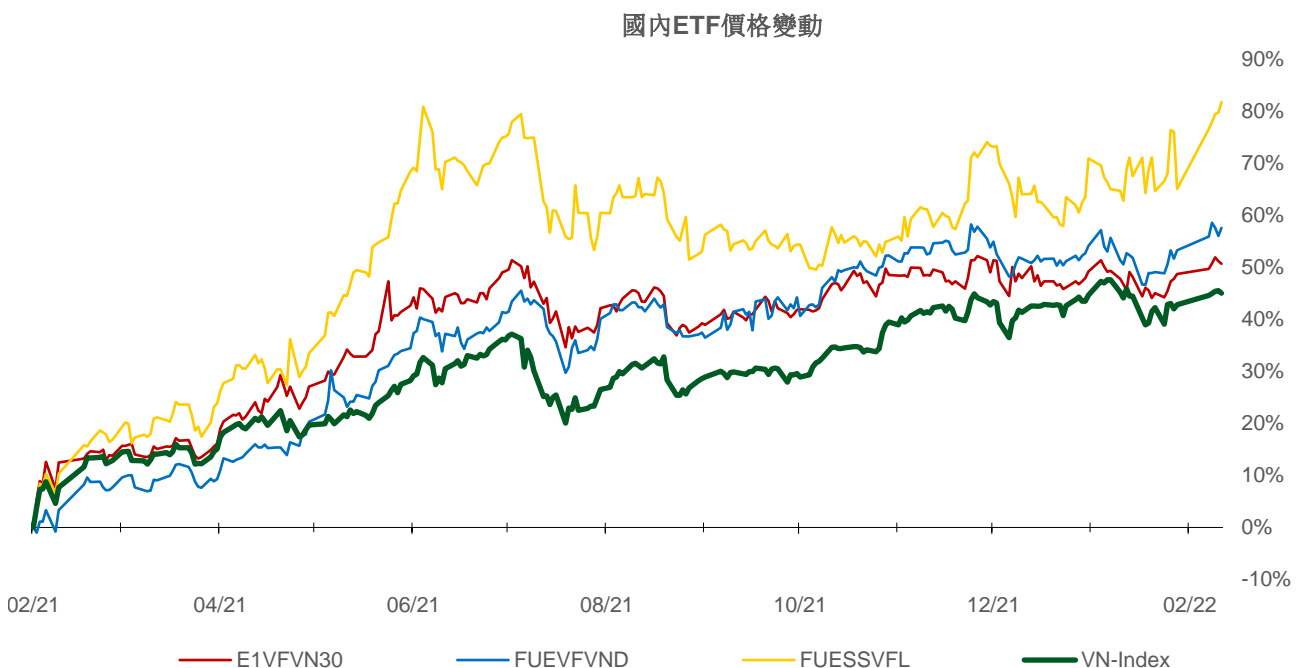
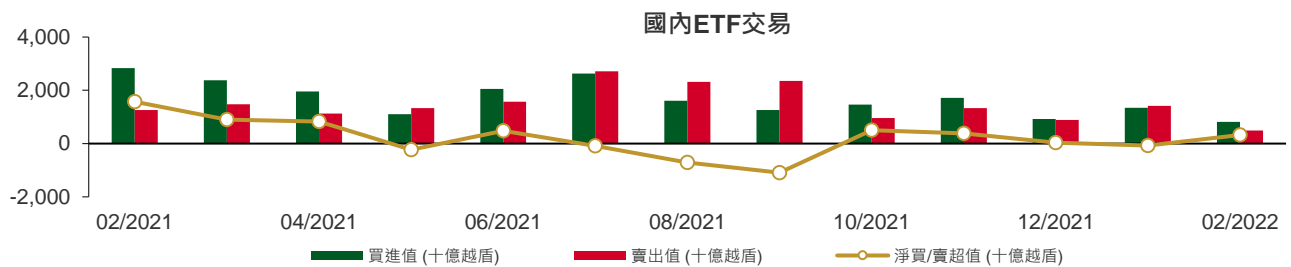

## 權證資訊

權證代碼(*)	收盤價 (越盾)	漲跌 (%)	成交量	到期的 天數	標的股 票之價 格 (越盾)	權證理論 價格 (越盾) (**)	與收盤價 的差異 (越盾)	履約價 格(越盾)	行使比 例 n:1	到期日
CACB2102	2,720	2.6%	22,550	140	35,700	1,163	(1,557)	35,000	2.0	01/07/2022
CACB2103	3,000	0.0%	8,780	102	35,700	867	(2,133)	37,000	1.0	24/05/2022
CACB2201	1,690	1.8%	35,810	221	35,700	796	(894)	35,500	4.0	20/09/2022
CFPT2108	2,080	6.1%	650	145	91,600	95	(1,985)	106,830	6.0	06/07/2022
CFPT2109	1,230	-6.8%	8,610	56	91,600	45	(1,185)	96,000	8.0	08/04/2022
CFPT2110	120	-20.0%	50,480	18	91,600	(0)	(120)	105,000	5.0	01/03/2022
CFPT2111	880	-3.3%	2,790	102	91,600	27	(853)	106,000	5.0	24/05/2022
CFPT2201	1,470	-1.3%	1,970	221	91,600	282	(1,188)	106,000	8.0	20/09/2022
CHDB2103	780	0.0%	3,430	75	31,200	328	(452)	28,890	8.0	27/04/2022
CHDB2201	1,550	0.0%	20,440	222	31,200	641	(909)	31,000	5.0	21/09/2022
CHPG2113	460	-13.2%	64,900	24	47,150	0	(460)	51,500	4.0	07/03/2022
CHPG2114	440	0.0%	66,110	75	47,150	1	(439)	56,790	10.0	27/04/2022
CHPG2116	1,200	-3.2%	8,790	145	47,150	25	(1,175)	61,410	4.0	06/07/2022
CHPG2117	660	4.8%	106,750	140	47,150	25	(635)	60,000	5.0	01/07/2022
CHPG2118	430	2.4%	10,880	82	47,150	0	(430)	62,000	5.0	04/05/2022
CHPG2119	1,800	0.6%	10,370	102	47,150	159	(1,641)	53,000	2.0	24/05/2022
CHPG2201	1,070	0.9%	88,810	252	47,150	384	(686)	49,670	10.0	21/10/2022
CHPG2202	840	0.0%	101,160	222	47,150	194	(646)	53,890	10.0	21/09/2022
CHPG2203	2,000	2.6%	74,360	221	47,150	649	(1,351)	51,500	4.0	20/09/2022
CKDH2107	1,500	2.7%	20,980	75	52,800	1,139	(361)	43,890	8.0	27/04/2022
CKDH2201	1,220	0.8%	1,280	236	52,800	277	(943)	61,620	8.0	05/10/2022
CMBB2107	2,800	1.8%	31,910	56	33,950	2,028	(772)	30,000	2.0	08/04/2022
CMBB2108	2,050	5.1%	45,200	18	33,950	1,991	(59)	30,000	2.0	01/03/2022
CMBB2109	1,010	4.1%	3,600	82	33,950	369	(641)	32,790	5.0	04/05/2022
CMBB2201	4,260	0.7%	3,160	221	33,950	2,893	(1,367)	29,500	2.0	20/09/2022
CMSN2104	3,800	2.7%	62,970	82	149,800	3,254	(546)	117,850	10.0	04/05/2022
CMSN2107	1,870	9.4%	760	31	149,800	407	(1,463)	149,810	5.0	14/03/2022
CMSN2108	700	0.0%	26,840	75	149,800	74	(626)	159,790	20.0	27/04/2022
CMSN2110	1,700	1.2%	104,420	56	149,800	914	(786)	141,820	10.0	08/04/2022
CMSN2111	1,990	-2.0%	70	102	149,800	418	(1,572)	159,800	7.0	24/05/2022
CMSN2201	1,240	1.6%	20,740	222	149,800	365	(875)	170,000	20.0	21/09/2022
CMWG2104	7,100	-1.4%	4,900	39	135,300	6,941	(159)	89,700	6.6	22/03/2022
CMWG2108	2,600	-18.8%	4,560	31	135,300	1,908	(692)	126,000	5.0	14/03/2022
CMWG2111	1,440	-3.4%	61,780	56	135,300	644	(796)	130,000	10.0	08/04/2022
CMWG2112	820	-7.9%	26,940	18	135,300	3	(817)	140,000	5.0	01/03/2022
CMWG2113	1,150	2.7%	16,240	102	135,300	89	(1,061)	154,000	6.0	24/05/2022
CMWG2114	1,480	-1.3%	280	68	135,300	578	(902)	130,000	12.0	20/04/2022
CMWG2201	2,360	-1.3%	1,080	221	135,300	1,194	(1,166)	134,500	10.0	20/09/2022
CNVL2104	440	-4.4%	21,980	75	78,100	35	(405)	83,160	15.3	27/04/2022
CNVL2201	610	-1.6%	20,500	236	78,100	100	(510)	93,980	20.0	05/10/2022
CPDR2103	1,100	-6.0%	800	75	90,100	209	(891)	88,890	16.0	27/04/2022
CPDR2201	2,650	-5.4%	18,660	236	90,100	376	(2,274)	113,330	5.0	05/10/2022
CPNJ2106	2,120	30.9%	4,030	31	104,800	1,519	(601)	97,390	5.0	14/03/2022
CPNJ2109	540	3.9%	50,410	82	104,800	71	(469)	108,210	24.8	04/05/2022
CPNJ2110	1,020	-2.9%	360	102	104,800	264	(756)	112,300	5.0	24/05/2022
CPNJ2201	2,820	4.1%	2,140	221	104,800	1,751	(1,069)	95,500	8.0	20/09/2022
CSTB2109	3,300	8.6%	60,860	24	35,300	3,171	(129)	29,000	2.0	07/03/2022
CSTB2110	950	5.6%	51,170	75	35,300	684	(266)	30,000	8.0	27/04/2022
CSTB2112	6,400	5.4%	3,070	102	35,300	4,753	(1,647)	31,000	1.0	24/05/2022
CSTB2201	2,110	5.5%	22,900	222	35,300	1,416	(694)	29,890	5.0	21/09/2022
CSTB2202	4,790	5.5%	24,180	221	35,300	3,671	(1,119)	29,500	2.0	20/09/2022
CTCB2105	2,560	-2.3%	36,240	82	53,700	1,787	(773)	45,000	5.0	04/05/2022



權證代碼(*)	收盤價 (越盾)	漲跌 (%)	成交量	到期的 天數	標的股 票之價 格 (越盾)	權證理論 價格 (越盾) (**)	與收盤價 的差異 (越盾)	履約價 格(越盾)	行使比 例 n:1	到期日
CTCB2108	960	-20.7%	9,580	31	53,700	3	(957)	58,000	1.0	14/03/2022
CTCB2109	1,400	-1.4%	41,420	24	53,700	943	(457)	50,000	4.0	07/03/2022
CTCB2111	1,280	-1.5%	1,000	54	53,700	78	(1,202)	56,350	4.0	06/04/2022
CTCB2112	1,260	0.8%	103,410	140	53,700	509	(751)	55,000	5.0	01/07/2022
CTCB2201	2,350	1.7%	17,380	221	53,700	1,093	(1,257)	55,000	4.0	20/09/2022
CTPB2101	3,420	7.9%	3,230	54	42,850	2,602	(818)	33,330	3.7	06/04/2022
CTPB2201	2,050	10.8%	23,820	221	42,850	1,211	(839)	42,000	4.0	20/09/2022
CVHM2110	530	-3.6%	78,520	24	79,700	0	(530)	84,990	7.6	07/03/2022
CVHM2111	390	-2.5%	71,820	75	79,700	6	(384)	88,890	20.0	27/04/2022
CVHM2113	1,470	-1.3%	39,270	140	79,700	196	(1,274)	90,000	5.0	01/07/2022
CVHM2114	570	9.6%	8,940	82	79,700	8	(562)	90,000	16.0	04/05/2022
CVHM2115	820	0.0%	59,440	187	79,700	130	(690)	94,000	10.0	17/08/2022
CVHM2201	950	-3.1%	24,630	222	79,700	224	(726)	87,680	16.0	21/09/2022
CVHM2202	1,100	-2.7%	50,470	221	79,700	279	(821)	93,000	8.0	20/09/2022
CVIC2106	490	0.0%	6,800	75	81,700	0	(490)	98,890	20.0	27/04/2022
CVIC2107	1,400	-6.7%	4,380	56	81,700	1	(1,399)	93,000	10.0	08/04/2022
CVIC2108	450	-6.3%	10,230	82	81,700	0	(450)	100,000	16.0	04/05/2022
CVIC2109	1,150	0.0%	32,080	102	81,700	5	(1,145)	102,000	5.0	24/05/2022
CVIC2110	660	-2.9%	29,220	54	81,700	0	(660)	102,000	10.0	06/04/2022
CVIC2201	860	-2.3%	44,290	222	81,700	72	(788)	103,980	16.0	21/09/2022
CVJC2103	750	-6.3%	45,030	75	132,800	228	(522)	130,000	20.0	27/04/2022
CVNM2111	310	-3.1%	18,090	75	82,000	0	(310)	97,260	19.7	27/04/2022
CVNM2112	740	-7.5%	3,900	56	82,000	0	(740)	91,470	7.9	08/04/2022
CVNM2113	540	0.0%	1,120	82	82,000	0	(540)	95,200	15.7	04/05/2022
CVNM2114	900	0.0%	2,430	102	82,000	8	(892)	94,420	4.9	24/05/2022
CVNM2201	970	-2.0%	3,020	222	82,000	164	(806)	88,510	15.7	21/09/2022
CVPB2107	1,300	1.6%	2,120	31	36,600	0	(1,300)	41,080	0.6	14/03/2022
CVPB2108	1,140	8.6%	25,660	24	36,600	327	(813)	35,810	2.8	07/03/2022
CVPB2110	1,220	-3.2%	13,520	54	36,600	8	(1,212)	40,830	2.2	06/04/2022
CVPB2111	2,000	1.5%	6,360	68	36,600	721	(1,279)	34,000	4.0	20/04/2022
CVPB2201	1,490	1.4%	12,780	221	36,600	647	(843)	37,000	5.0	20/09/2022
CVRE2105	1,410	-9.0%	16,420	82	34,600	958	(452)	30,000	5.0	04/05/2022
CVRE2109	1,550	-11.9%	121,160	24	34,600	1,410	(140)	29,000	4.0	07/03/2022
CVRE2110	890	-8.3%	47,360	75	34,600	595	(295)	30,000	8.0	27/04/2022
CVRE2112	1,650	-18.3%	73,220	18	34,600	1,317	(333)	32,000	2.0	01/03/2022
CVRE2113	1,100	-11.3%	100,460	82	34,600	261	(839)	35,000	4.0	04/05/2022
CVRE2114	4,150	-3.0%	3,190	102	34,600	1,858	(2,292)	34,000	1.0	24/05/2022
CVRE2201	1,670	-7.2%	121,830	221	34,600	907	(763)	34,000	4.0	20/09/2022

(\*) 歐式交易方式，以現金交易

(\*\*) PHS 採用 Black-Scholes 估價方式

## 長期投資股

股票代 碼	證券所	現時價格	目標價*	報告日	預期 2022 年盈利 (十億越盾)	EPS 2022F	BV 2022F	PE Forward	PB Forward
TNH	(New) HOSE	40,900	60,600	08/02/2022	196	4,719	23,181	12.8	2.6
PLX	(New) HOSE	59,400	62,800	19/01/2022	4,177	3,287	21,137	13.1	3.0
DGW	(New) HOSE	110,000	140,600	17/01/2022	705	7,979	25,228	17.6	5.6
PET	(New) HOSE	39,000	45,400	17/01/2022	303	3,253	19,339	14.0	2.3

FRT	(New)	HOSE	99,000	105,700	17/01/2022	526	6,656	21,743	15.8	4.8
PNJ		HOSE	104,800	128,600	17/01/2022	1,663	7,312	30,005	18.3	4.5
MWG		HOSE	135,300	165,800	17/01/2022	7,475	10,483	38,936	16.6	4.5
VNM		HOSE	82,000	110,000	17/01/2022	11,426	5,419	18,148	21.0	6.3
MSN		HOSE	149,800	193,300	17/01/2022	7,375	6,164	21,936	31.4	8.8
KDC		HOSE	55,000	74,000	17/01/2022	848	3,295	33,460	27.9	2.8
TCM		HOSE	69,300	80,800	17/01/2022	284	4,581	30,580	17.6	2.6
STK		HOSE	51,600	61,500	17/01/2022	302	3,581	17,988	17.2	3.4
TNG		HNX	30,900	37,700	17/01/2022	276	3,728	20,697	10.1	1.8
MSH		HOSE	78,900	94,100	17/01/2022	469	9,387	37,200	10.0	2.5
MPC		UPCOM	40,890	54,300	17/01/2022	997	4,983	30,783	10.9	1.8
FMC		HOSE	52,500	71,900	17/01/2022	319	5,427	25,723	13.3	2.8
VHC		HOSE	68,400	68,200	17/01/2022	1,195	6,518	35,121	10.5	1.9
ANV		HOSE	30,600	40,400	17/01/2022	308	2,411	19,703	16.8	2.1
DHG		HOSE	101,500	135,500	17/01/2022	912	6,973	31,748	19.4	4.3
IMP		HOSE	80,400	86,600	17/01/2022	280	4,196	29,614	20.6	2.9
FPT		HOSE	91,600	166,900	17/01/2022	6,053	4,060	23,049	35.8	7.2
CTR		HOSE	88,751	115,600	17/01/2022	394	4,233	16,851	27.2	6.9
POW		HOSE	18,300	15,400	17/01/2022	2,913	1,100	14,690	14.0	1.0
NT2		HOSE	23,850	27,500	17/01/2022	692	2,404	15,510	11.4	1.8
GEG		HOSE	25,000	23,800	17/01/2022	528	1,465	14,386	16.2	1.7
REE		HOSE	68,300	86,000	17/01/2022	2,345	6,515	49,673	13.2	1.7
GAS		HOSE	111,000	123,500	17/01/2022	13,797	7,209	31,572	17.1	3.8
CTD		HOSE	95,000	108,300	17/01/2022	673	9,000	115,725	12.0	0.9
HPG		HOSE	47,150	59,100	17/01/2022	25,082	5,593	24,422	10.6	2.4
GMD		HOSE	48,350	54,800	17/01/2022	819	2,718	23,353	20.2	2.4
LHG		HOSE	53,400	90,000	17/01/2022	599	11,967	37,191	7.5	2.4
KBC		HOSE	57,800	60,400	17/01/2022	2,456	3,966	31,212	15.2	1.9
SZC		HOSE	79,800	59,500	17/01/2022	300	3,000	15,961	19.8	3.7
VHM		HOSE	79,700	116,600	17/01/2022	38,252	11,463	28,646	10.2	4.1
NLG		HOSE	53,200	64,800	17/01/2022	1,550	4,493	29,015	14.4	2.2
KDH		HOSE	52,800	55,700	17/01/2022	1,368	2,127	15,435	26.2	3.6
VRE		HOSE	34,600	39,900	17/01/2022	3,120	1,606	14,215	24.9	2.8
VCB		HOSE	90,000	116,700	17/01/2022	23,752	6,404	38,877	18.2	3.0
ACB		HOSE	35,700	42,280	17/01/2022	11,201	4,145	23,323	10.2	1.8
TCB		HOSE	53,700	66,500	17/01/2022	22,687	6,482	32,590	10.1	2.0
MBB		HOSE	33,950	36,077	17/01/2022	14,301	3,797	19,740	9.5	1.8
BVH		HOSE	55,100	85,020	17/01/2022	3,268	4,403	31,843	19.3	2.7
PVI		HNX	49,000	59,600	17/01/2022	1,032	4,404	35,108	13.6	1.7
QNS		UPCOM	48,764	53,700	06/01/2022	1,143	3,202	22,609	18.1	2.6

2022年2月14日

DBC	HOSE	74,000	78,000	06/01/2022	1,743	14,506	63,834	7.7	1.5
BID	HOSE	47,900	54,400	02/12/2021	12,526	3,109	28,632	17.5	1.9
CTG	HOSE	36,800	41,928	02/12/2021	18,186	3,812	24,664	11.0	1.7
VPB	HOSE	36,600	41,525	02/12/2021	13,910	3,076	17,302	13.5	2.4
HDB	HOSE	31,200	36,430	02/12/2021	6,558	3,537	19,174	10.3	1.9
TPB	HOSE	42,850	48,300	02/12/2021	5,078	4,313	23,000	11.2	2.1
OCB	HOSE	28,600	39,500	02/12/2021	4,615	3,185	20,789	12.4	1.9
VIB	HOSE	47,700	53,900	02/12/2021	6,727	4,312	22,458	12.5	2.4
LPB	HOSE	25,900	26,200	02/12/2021	3,163	2,015	15,412	13.0	1.7
MSB	HOSE	27,550	34,300	02/12/2021	4,867	3,176	19,056	10.8	1.8
SBT	HOSE	22,850	34,400	01/12/2021	880	1,352	14,463	25.5	2.4
HII	HOSE	17,300	30,500	27/10/2021	232	6,060	17,409	6.4	2.2
LTG	UPCOM	35,379	52,800	18/10/2021	938	11,596	48,661	5.9	1.4

資料來源: PHFM 收集

\* No corporate action adjusted reasonable price on report date

## 分析師認證

這份報告由 Pham Quang Chuong -富鑫基金管理股份公司的研究員製作。負責籌備本研究報告之全部或部份內容之研究分析師、策略分析師、研究人員以茲聲明，任何研究分析師、策略分析師、研究人員在於本研究報告所提出之觀點，皆精確反映出其對於該發行機構與證券之個人意見。各研究分析師、策略分析師、研究人員均保證，其報酬在過去與未來，絕對沒有任何一部分是直接或間接與研究分析師、策略分析師、研究人員在此研究報告中所呈現之特定推薦或觀點有關。

## 評等指標定義

**加碼**= 預估其未來之潛在上漲空間大於10%。

**觀望**= 預估其未來之潛在漲跌空間將在上下10%之間。

**減碼**= 預估其未來之潛在下跌空間大於10%。

**未評等**= 本股票並不在富鑫證券之評等涵蓋範圍，或者尚未上市。

績效表現根據12個月的總回報(包含股息)所評定。

## 富鑫基金管理股份公司

地址： 21st Floor, Phu My Hung Building, 08 Hoang Van Thai St, Tan Phu Ward. District 7, HCM.

電話號碼： (84-28) 5 413 7991