

越股行情

25/01/2022	HOSE		VN30		HNX	
收盤價	1,479.58	2.77%	1,516.16	3.05%	410.23	2.36%
成交股數 (百萬股)	751.39	-9.27%	206.40	-18.96%	77.48	-33.46%
撮合股數 (百萬股)	706.09	-11.37%	191.55	-21.33%	70.16	-36.85%
與最近 20 日之平均比較	887.02	-20.40%	205.68	-6.87%	114.55	-38.76%
成交值 (十億越盾)	22,212.34	-10.39%	9,341.90	-14.05%	2,184.14	-32.21%
撮合成交值(十億越盾)	20,461.51	-12.96%	8,373.14	-18.18%	1,892.28	-36.23%
與最近 20 日之平均比較	26,333.74	-22.30%	8,828.71	-5.16%	3,200.44	-40.87%
上漲家數	304	62%	28	93%	135	50%
下跌家數	150	30%	1	3%	87	32%
持平家數	40	8%	1	3%	47	17%

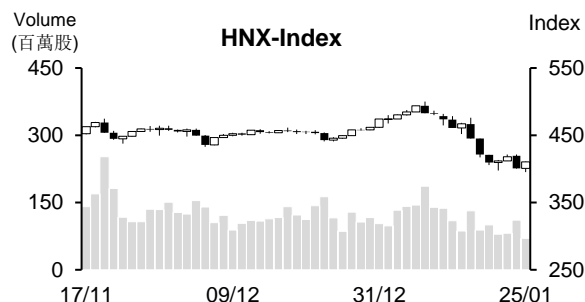
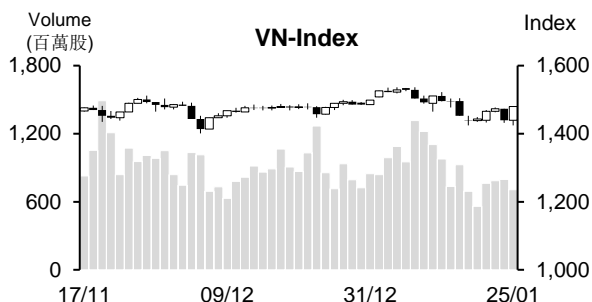

市場概況

週二 (1 月 25) 越股兩大指數均以當天最高點作收。早盤交易時段，雖然銀行族群維持上揚，但其他藍籌股則下挫，使指數以黑盤開出後維持走低。所幸，午盤盤初藍籌股同步上揚，特別是 MSN、POW、VRE 及 BCM 紛紛漲停，加以部份中小型股亦反彈，指數因之由黑翻紅並一路走升直至收盤。整體來看，HOSE 上漲檔數增加至 304 (佔 62%)。

技術分析

VN 指數反彈，惟量能維持低於最近二十日平均成交量，顯示市場投資氣氛仍偏向謹慎。由於指數仍收在 MA20 之下以及 -DI 在 +DI 之上，短線盤勢仍偏空，今日指數僅是出現技術性反彈。然透過盤面觀察，今日大紅棒已覆蓋了昨日的黑棒，加上相對強弱指標 (RSI) 提升至 Midline，這意味著指數反彈動能增強。在樂觀情況下，指數若能突破 MA20 (1,488 - 1,490 點所處區間)，指數將有機會恢復上升走勢；河內部份，HNX 指數今日亦上漲，但僅處於技術性反彈，418 點 (MA100) 為目前指數之壓力點。整體而言，盤勢面臨修正壓力有所下降，操作上建議投資人對於 2022 年前景看好、基本面佳及吸引資金之股票適度加碼。

建議股名單: GAS (加碼)

觀察股名單: OIL、OCB、FMC

(請參考第 2 頁)

當日調整股名單

次號	股票代碼	評等	評等日	現時價格	買入區間	持股表現	目標價	預期獲利	停損價	預期損失	備註
1	GAS	加碼	26/01/22	109.5	109.5	0.0%	125	14.2%	104	-5.0%	GAS 在積累動能後有望回升。

次號	股票代碼	評等	評等日	現時價格	支撐/壓力	技術指標
1	OIL	觀察買進	26/01/22	18.6	22 24	OIL 在回落至 18-19 支撐區間時僅小跌，量能同步萎縮 + K 線出現“Spinning”型 → 預期 OIL 將有機會恢復上升走勢。
2	OCB	觀察買進	26/01/22	27.2	31	今日 OCB 上漲且重新站回各 MA 均線 + 最近量能擴增 → 預期 OCB 可能已打底並有機會回升至最近高點。
3	FMC	觀察買進	26/01/22	49.25	54-57	FMC 在 47-48 支撐區間出現“Bullish Engulfing”型 → 預期 FMC 可能在此支撐區間打底並有機會持續反彈。

投資組合部位

次號	股票代碼	評等	評等日	現時價格	買入區間	持股表現	目標價	預期獲利	停損價	預期損失	備註
1	VRE	加碼	21/01/22	33.15	33.6	-1.3%	38	13.1%	31.5	-6.3%	
2	PNJ	加碼	24/01/22	97.0	95.5	1.6%	110	15.2%	90	-5.8%	

越南訊息

越南國家銀行 (SBV) 剛撥出 2.9 兆越盾

據越南國家銀行 (SBV) 公佈的新數據顯示，SBV 已通過公開市場操作 (OMO) 撥出逾 2.937 兆越盾。

1 月 24 日 SBV 透過投標方式向 3 家會員買進了 2.937 兆越盾的有價憑證 (期限為 14 天，年利率為 2.5%)，OMO 流通的有價憑證因之增加至 4.037 兆越盾。

上週 SBV 給予信貸機構融資 1.06 兆越盾，年利率為 2.5%，期限為 28 天。

SSI Research：受季節性影響，存款利率上升

據 SSI Research 最近發佈有關 1 月 17 日至 21 日貨幣市場之報告數據顯示，國家銀行 (SBV) 透過公開市場操作 (OMO) 撥出 1.1 兆越盾 (28 天期限，年利率為 2.5%)。

SSI Research 預期，2022 年下半年存款利率將上升 20-25 個百分點。利率將於 2022 年打底且利率走勢將受經濟復甦之影響。

手機及零組件出口金額為 575.4 億美元

據海關總局之報告數據顯示，2021 年手機及零部件的出口金額最多，來到 575.4 億美元，較 2020 年增長 12.4%，佔整體出口值的 17%。主要出口市場為中國，其出口金額為 151.8 億美元 (成長 23%)。

此外，電腦、電子產品-零組件出口金額為 508.3 億美元，較 2020 年增長 14%。2021 年越南機械、設備、工具及其他零部件對美國的出口值大幅成長 45.9% 至 178.2 億美元。

另外，由於生產復甦，原材料與零部件的需求提升，進口值也擴增。2021 年電腦、電子產品及零部件的進口值最多，來到 754.4 億美元，較 2020 年增長 17.9%。

資料來源：NDH

手提電腦與平板電腦的毛利提升，推升 2021 年第四季 Digiworld 獲利創下歷史新高

據世界數位股份公司 (Digiworld, HoSE: DGW) 剛公佈 2021 年第四季財報之數據顯示，營收淨額與稅後盈餘較去年同期分別成長 97% 和 3.3 倍至 7.922 兆越盾和 3,270 億越盾，為過去以來之最高季度的營收及獲利，主因受到手提電腦與平板電腦的毛利率提升之支持。

2021 年第四季手提電腦與平板電腦的營收較去年同期成長 2.78 倍至 3.34 兆越盾，佔整體營收的 42%。手機營收對於去年第四季及全年營收具有最大貢獻。

2022 年 DGW 計劃年成長率維持在 25%，但公司尚未公佈 2022 年計劃。2021 年 Digiworld 營收淨額擴增逾 67% 至 20.971 兆越盾。財務營收亦增長 2 倍至 1,800 億多越盾 (較年度計劃高出 38%)；稅後盈餘同步大增 146% 至近 6,580 億越盾 (較年度計劃高出 119%)。

2021 年 ACB 獲利增長 25%，不良貸款成長 50%

據 2021 年第四季的財報數據顯示，ACB 營收淨額增長 12% 至 4.794 兆越盾，服務淨利擴增 83% 至 7,460 億越盾，外匯淨利亦增長 19% 至 2,380 億越盾，其他淨利增加 5% 至 690 億越盾。

營業淨利為 3.553 兆越盾 (增長 3%)。在扣除提存的準備 (5,240 億多越盾) 後，ACB 稅前盈餘為 3.029 兆越盾 (下降 5%)。

2021 年 ACB 稅前盈餘近 12 兆越盾，較 2020 年成長 25%。特別是證券經營表現搶眼 (成長 170%)。

截止 2021 年 12 月 31 日為止，ACB 資產總額增加 18.7% 至 527.77 兆越盾，貸款餘額增長 16.2% 至 361.912 兆越盾，不良貸款增加 50% 至 2.799 兆越盾，不良貸款率因之由 0.6% 上升至 0.78%。

資料來源：NDH

市場統計

撮合統計

推升指數的前五名股票

HOSE				HNX			
股票代碼	收盤價 (越盾)	漲跌 %	影響指數 %	股票代碼	收盤價 (VND)	漲跌 %	影響指數 %
VHM	81,000	6.30%	0.37%	CEO	62,700	10.00%	0.33%
VCB	95,800	3.01%	0.24%	NVB	31,900	8.14%	0.30%
MSN	153,000	6.99%	0.21%	KSF	101,500	3.57%	0.24%
HPG	43,250	6.27%	0.20%	L14	393,800	10.00%	0.22%
BID	49,000	4.48%	0.19%	THD	169,300	1.26%	0.16%

拖累指數的前五名股票

HOSE				HNX			
股票代碼	收盤價 (越盾)	漲跌 %	影響指數 %	股票代碼	收盤價 (越盾)	漲跌 %	影響指數 %
VNM	79,200	-2.22%	-0.07%	VCS	106,000	-1.76%	-0.07%
HAG	11,850	-6.69%	-0.01%	PVS	28,600	-1.38%	-0.04%
FLC	11,200	-6.67%	-0.01%	VC3	53,700	-4.11%	-0.03%
CII	31,700	-6.90%	-0.01%	KLF	5,400	-10.00%	-0.02%
HNG	9,200	-4.47%	-0.01%	VNT	71,100	-8.85%	-0.02%

前五名成交量

HOSE				HNX			
股票代碼	收盤價 (越盾)	漲跌 %	成交量 (股)	股票代碼	收盤價 (越盾)	漲跌 %	成交量 (千股)
HAG	11,850	-6.69%	37,251,100	KLF	5,400	-10.00%	11,481,897
FLC	11,200	-6.67%	25,748,000	CEO	62,700	10.00%	7,706,226
STB	34,700	4.20%	24,092,400	PVS	28,600	-1.38%	7,024,923
LPB	23,000	6.98%	22,097,300	SHS	38,400	4.07%	4,687,763
MBB	32,600	1.56%	19,837,800	ART	9,600	-4.00%	2,225,678

前五名成交值

HOSE				HNX			
股票代碼	收盤價 (越盾)	漲跌 %	成交值 (十億越盾)	股票代碼	收盤價 (越盾)	漲跌 %	成交值 (十億越盾)
STB	34,700	4.20%	816.6	CEO	62,700	10.00%	448.2
TCB	51,900	3.18%	747.1	PVS	28,600	-1.38%	200.4
HPG	43,250	6.27%	742.1	SHS	38,400	4.07%	176.6
CTG	37,000	3.79%	683.1	L14	393,800	10.00%	94.5
GEX	36,200	1.40%	667.5	THD	169,300	1.26%	76.0

議價交易

前五名股

HOSE			HNX		
股票代碼	成交量 (股)	成交值 (十億越盾)	股票代碼	成交量 (股)	成交值 (十億越盾)
TCB	4,037,000	207.11	IDC	1,683,000	104.35
SJS	2,060,100	167.46	EVS	1,438,534	55.79
HAG	12,904,750	153.57	HUT	3,000,000	55.20
FPT	1,650,000	150.48	LHC	300,000	48.60
MSN	1,050,000	150.15	ATS	329,300	9.39

外資交易行情(股票)

證交所	買進成交量 (百萬股)	買進金額 (十億越盾)	賣出成交量 (百萬股)	賣出金額 (十億越盾)	淨買/賣成 交易 (百萬股)	淨買/賣超值 (十億越盾)
HOSE	72.55	2,925.45	36.12	1,634.01	36.43	1,291.44
HNX	0.64	20.47	0.93	32.78	(0.28)	(12.31)
總計	73.20	2,945.92	37.05	1,666.79	36.15	1,279.13

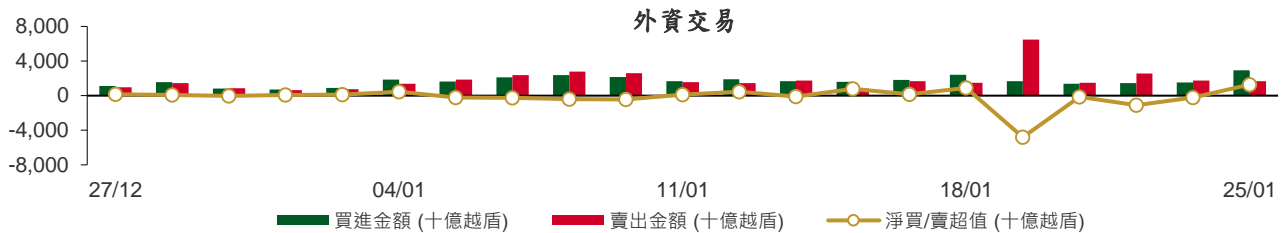

前五名買進

HOSE				HNX			
股票代碼	收盤價 (越盾)	成交量 (股)	成交值 (十億越盾)	股票代碼	收盤價 (越盾)	成交量 (股)	成交值 (十億越盾)
VHM	81,000	2,648,800	206.89	PVI	45,800	204,600	9.35
CTG	37,000	4,609,600	167.44	CEO	62,700	74,500	4.09
KBC	55,300	2,799,300	151.46	IVS	13,500	94,400	1.25
FPT	86,500	1,650,100	150.49	EVS	38,300	26,200	1.00
HPG	43,250	3,599,400	150.31	THD	169,300	4,400	0.73

前五名賣出

HOSE				HNX			
股票代碼	收盤價 (越盾)	成交量 (股)	成交值 (十億越盾)	股票代碼	收盤價 (越盾)	成交量 (股)	成交值 (十億越盾)
VNM	79,200	2,288,300	182.16	THD	169,300	57,300	9.51
VIC	96,000	1,764,500	168.51	SHS	38,400	180,900	6.81
FPT	86,500	1,653,100	150.74	BCC	17,600	350,000	6.09
HPG	43,250	3,255,900	133.79	PVS	28,600	128,600	3.68
MWG	131,000	655,700	91.08	VCS	106,000	30,000	3.17

前五名淨買超

HOSE				HNX			
股票代碼	收盤價 (越盾)	淨買成交量 (股)	淨買超值 (十億越盾)	股票代碼	收盤價 (越盾)	淨買成交量 (股)	淨買超值 (十億越盾)
VHM	81,000	2,332,800	182.47	PVI	45,800	202,900	9.27
CTG	37,000	4,314,400	156.82	CEO	62,700	74,300	4.08
KBC	55,300	2,475,200	134.52	IVS	13,500	91,200	1.21
STB	34,700	3,098,700	105.92	EVS	38,300	26,200	1.00
NLG	52,000	1,684,200	82.97	IDC	61,400	11,000	0.66

前五名淨賣超

HOSE				HNX			
股票代碼	收盤價 (越盾)	淨賣成交量 (股)	淨賣超值 (十億越盾)	股票代碼	收盤價 (越盾)	淨賣成交量 (股)	淨賣超值 (十億越盾)
VNM	79,200	(1,760,600)	(140.12)	THD	169,300	(52,900)	(8.78)
VIC	96,000	(1,251,500)	(119.50)	SHS	38,400	(180,900)	(6.81)
E1VFN30	25,180	(2,854,500)	(71.38)	BCC	17,600	(350,000)	(6.09)
NVL	79,000	(319,900)	(25.03)	PVS	28,600	(124,000)	(3.55)
FUEVFN30	27,400	(938,000)	(25.01)	VCS	106,000	(26,981)	(2.85)

ETF 交易

價格統計					外資交易			
ETF 代碼	收盤價 (越盾)	漲跌 (%)	成交量 (股)	成交值 (十億越盾)	ETF 代碼	買進金額 (十億越盾)	賣出金額 (十億越盾)	淨買/賣超值 (十億越盾)
E1VFN30	25,180	0.8%	3,517,500	87.86	E1VFN30	13.60	84.98	(71.38)
FUEMAV30	17,780	2.5%	2,131,500	37.95	FUEMAV30	37.42	37.91	(0.49)
FUESSV30	18,950	-0.2%	14,200	0.26	FUESSV30	0.00	0.15	(0.15)
FUESSV50	22,000	2.3%	104,800	2.27	FUESSV50	0.01	0.01	0.00
FUESSVFL	22,100	0.9%	2,545,700	55.93	FUESSVFL	55.06	0.69	54.37
FUEVFN30	27,400	1.1%	1,710,900	45.97	FUEVFN30	11.60	36.61	(25.01)
FUEVN100	19,530	1.3%	38,000	0.73	FUEVN100	0.58	0.71	(0.14)
FUEIP100	10,820	1.9%	38,000	0.40	FUEIP100	0.00	0.00	0.00
FUEKIV30	9,800	2.1%	60,600	0.58	FUEKIV30	0.31	0.26	0.06
總計			10,161,200	231.94	總計	118.58	161.33	(42.74)

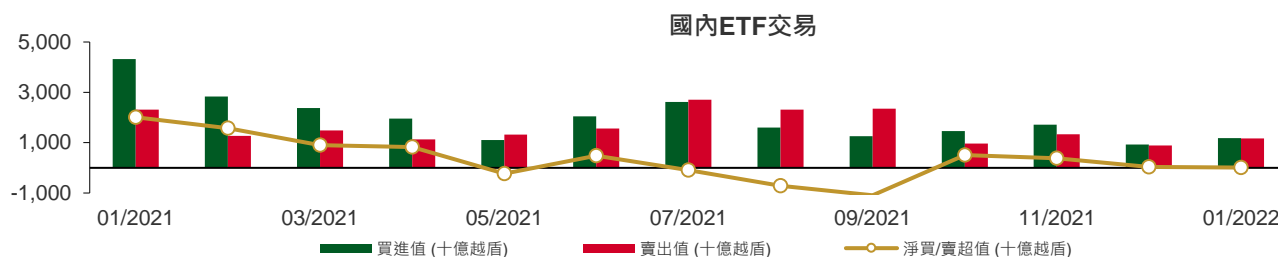

權證資訊

權證代碼(*)	收盤價 (越盾)	漲跌 (%)	成交量	到期的 天數	標的股 票之價 格 (越盾)	權證理論 價格 (越盾) (**)	與收盤價 的差異 (越盾)	履約價 格(越盾)	行使比 例 n:1	到期日
CACB2102	2,490	2.9%	22,090	157	34,850	1,034	(1,456)	35,000	2.0	01/07/2022
CACB2103	2,880	8.7%	370	119	34,850	778	(2,102)	37,000	1.0	24/05/2022
CACB2201	1,610	-2.4%	7,540	238	34,850	736	(874)	35,500	4.0	20/09/2022
CFPT2108	1,790	0.0%	0	162	86,500	52	(1,738)	106,830	6.0	06/07/2022
CFPT2109	1,370	-0.7%	16,540	73	86,500	11	(1,359)	96,000	8.0	08/04/2022
CFPT2110	160	6.7%	62,310	35	86,500	0	(160)	105,000	5.0	01/03/2022
CFPT2111	920	-4.2%	1,260	119	86,500	13	(907)	106,000	5.0	24/05/2022
CFPT2201	1,160	-7.2%	2,640	238	86,500	190	(970)	106,000	8.0	20/09/2022
CHDB2103	790	5.3%	4,400	92	30,050	239	(551)	28,890	8.0	27/04/2022
CHDB2201	1,420	8.4%	40,990	239	30,050	561	(859)	31,000	5.0	21/09/2022
CHPG2113	540	3.9%	44,940	41	43,250	0	(540)	51,500	4.0	07/03/2022
CHPG2114	340	21.4%	54,740	92	43,250	0	(340)	56,790	10.0	27/04/2022
CHPG2116	930	6.9%	18,370	162	43,250	10	(920)	61,410	4.0	06/07/2022
CHPG2117	570	14.0%	29,330	157	43,250	10	(560)	60,000	5.0	01/07/2022
CHPG2118	410	5.1%	31,930	99	43,250	0	(410)	62,000	5.0	04/05/2022
CHPG2119	1,420	2.2%	31,890	119	43,250	49	(1,371)	53,000	2.0	24/05/2022
CHPG2201	860	17.8%	35,780	269	43,250	248	(612)	49,670	10.0	21/10/2022
CHPG2202	660	17.9%	111,960	239	43,250	114	(546)	53,890	10.0	21/09/2022
CHPG2203	1,490	19.2%	27,290	238	43,250	389	(1,101)	51,500	4.0	20/09/2022
CKDH2106	2,150	15.0%	22,420	16	49,900	989	(1,161)	49,000	1.0	10/02/2022
CKDH2107	1,270	0.8%	16,490	92	49,900	798	(472)	43,890	8.0	27/04/2022
CKDH2201	1,350	0.0%	0	253	49,900	213	(1,137)	61,620	8.0	05/10/2022
CMBB2105	200	0.0%	11,950	16	32,600	(0)	(200)	36,000	1.0	10/02/2022
CMBB2107	2,450	3.4%	32,500	73	32,600	1,423	(1,027)	30,000	2.0	08/04/2022
CMBB2108	1,600	10.3%	93,030	35	32,600	1,333	(267)	30,000	2.0	01/03/2022
CMBB2109	940	-4.1%	8,000	99	32,600	250	(690)	32,790	5.0	04/05/2022
CMBB2201	3,870	6.6%	7,430	238	32,600	2,476	(1,394)	29,500	2.0	20/09/2022
CMSN2104	3,950	9.7%	24,590	99	153,000	3,587	(363)	117,850	10.0	04/05/2022
CMSN2107	2,050	-8.5%	1,470	48	153,000	1,026	(1,024)	149,810	5.0	14/03/2022
CMSN2108	760	16.9%	80,430	92	153,000	170	(590)	159,790	20.0	27/04/2022
CMSN2109	420	50.0%	71,060	16	153,000	286	(134)	149,810	12.0	10/02/2022
CMSN2110	1,860	28.3%	178,300	73	153,000	1,261	(599)	141,820	10.0	08/04/2022
CMSN2111	2,100	-4.1%	30	119	153,000	732	(1,368)	159,800	7.0	24/05/2022
CMSN2201	1,290	11.2%	600	239	153,000	479	(811)	170,000	20.0	21/09/2022
CMWG2104	6,450	-2.3%	5,280	56	131,000	6,303	(147)	89,700	6.6	22/03/2022
CMWG2108	2,700	1.5%	280	48	131,000	1,169	(1,531)	126,000	5.0	14/03/2022
CMWG2109	5,330	-10.9%	4,190	16	131,000	5,503	173	112,950	3.3	10/02/2022
CMWG2111	900	-26.2%	68,000	73	131,000	423	(477)	130,000	10.0	08/04/2022
CMWG2112	900	-2.2%	21,300	35	131,000	6	(894)	140,000	5.0	01/03/2022
CMWG2113	1,050	-7.9%	490	119	131,000	82	(968)	154,000	6.0	24/05/2022
CMWG2114	1,430	-0.7%	790	85	131,000	403	(1,027)	130,000	12.0	20/04/2022
CMWG2201	2,110	-0.5%	2,970	238	131,000	1,046	(1,064)	134,500	10.0	20/09/2022
CNVL2104	560	0.0%	42,300	92	79,000	74	(486)	83,160	15.3	27/04/2022
CNVL2201	760	-21.6%	200	253	79,000	131	(629)	93,980	20.0	05/10/2022
CPDR2103	1,140	8.6%	380	92	90,000	243	(897)	88,890	16.0	27/04/2022
CPDR2201	2,680	-0.7%	10	253	90,000	456	(2,224)	113,330	5.0	05/10/2022
CPNJ2106	1,140	4.6%	2,440	48	97,000	309	(831)	97,390	5.0	14/03/2022
CPNJ2107	120	20.0%	14,330	16	97,000	(0)	(120)	109,320	5.0	10/02/2022
CPNJ2108	350	9.4%	6,460	16	97,000	68	(282)	96,400	13.9	10/02/2022
CPNJ2109	460	-2.1%	1,080	99	97,000	19	(441)	108,210	24.8	04/05/2022
CPNJ2110	940	0.0%	220	119	97,000	86	(854)	112,300	5.0	24/05/2022
CSTB2109	3,180	13.6%	67,400	41	34,700	2,886	(294)	29,000	2.0	07/03/2022
CSTB2110	910	9.6%	66,620	92	34,700	625	(285)	30,000	8.0	27/04/2022

權證代碼(*)	收盤價 (越盾)	漲跌 (%)	成交量	到期的 天數	標的股 票之價 格 (越盾)	權證理論 價格 (越盾) (**)	與收盤價 的差異 (越盾)	履約價 格(越盾)	行使比 例 n:1	到期日
CSTB2111	1,390	11.2%	31,470	16	34,700	1,576	186	30,000	3.0	10/02/2022
CSTB2112	6,380	-6.6%	11,430	119	34,700	4,433	(1,947)	31,000	1.0	24/05/2022
CSTB2201	2,050	7.9%	40,570	239	34,700	1,370	(680)	29,890	5.0	21/09/2022
CSTB2202	4,600	9.3%	14,070	238	34,700	3,547	(1,053)	29,500	2.0	20/09/2022
CTCB2105	2,470	13.3%	37,630	99	51,900	1,458	(1,012)	45,000	5.0	04/05/2022
CTCB2108	1,350	13.5%	7,590	48	51,900	8	(1,342)	58,000	1.0	14/03/2022
CTCB2109	1,310	23.6%	40,300	41	51,900	548	(762)	50,000	4.0	07/03/2022
CTCB2110	120	33.3%	65,320	16	51,900	0	(120)	54,000	7.0	10/02/2022
CTCB2111	1,270	10.4%	1,700	71	51,900	60	(1,210)	56,350	4.0	06/04/2022
CTCB2112	1,210	10.0%	110,570	157	51,900	424	(786)	55,000	5.0	01/07/2022
CTCB2201	2,160	12.5%	32,520	238	51,900	963	(1,197)	55,000	4.0	20/09/2022
CTPB2101	3,100	14.8%	1,050	71	39,750	1,776	(1,324)	33,330	3.7	06/04/2022
CTPB2201	1,700	20.6%	1,850	238	39,750	870	(830)	42,000	4.0	20/09/2022
CVHM2109	60	-14.3%	9,650	16	81,000	(0)	(60)	98,650	3.8	10/02/2022
CVHM2110	750	10.3%	46,620	41	81,000	18	(732)	84,990	7.6	07/03/2022
CVHM2111	480	17.1%	47,380	92	81,000	23	(457)	88,890	20.0	27/04/2022
CVHM2112	90	-10.0%	35,900	16	81,000	0	(90)	84,000	10.0	10/02/2022
CVHM2113	1,530	14.2%	21,690	157	81,000	332	(1,198)	90,000	5.0	01/07/2022
CVHM2114	650	8.3%	7,260	99	81,000	28	(622)	90,000	16.0	04/05/2022
CVHM2115	870	4.8%	60,460	204	81,000	196	(674)	94,000	10.0	17/08/2022
CVHM2201	1,000	13.6%	2,200	239	81,000	286	(714)	87,680	16.0	21/09/2022
CVHM2202	1,210	23.5%	11,460	238	81,000	380	(830)	93,000	8.0	20/09/2022
CVIC2106	740	1.4%	3,770	92	96,000	107	(633)	98,890	20.0	27/04/2022
CVIC2107	1,800	2.9%	6,260	73	96,000	452	(1,348)	93,000	10.0	08/04/2022
CVIC2108	870	2.4%	400	99	96,000	125	(745)	100,000	16.0	04/05/2022
CVIC2109	2,670	33.5%	320	119	96,000	413	(2,257)	102,000	5.0	24/05/2022
CVIC2110	1,210	6.1%	30,710	71	96,000	64	(1,146)	102,000	10.0	06/04/2022
CVIC2201	1,150	11.7%	9,890	239	96,000	352	(798)	103,980	16.0	21/09/2022
CVJC2103	620	-4.6%	5,270	92	121,300	26	(594)	130,000	20.0	27/04/2022
CVNM2111	310	-8.8%	33,240	92	79,200	0	(310)	97,260	19.7	27/04/2022
CVNM2112	690	1.5%	9,800	73	79,200	0	(690)	91,470	7.9	08/04/2022
CVNM2113	490	-10.9%	10,000	99	79,200	0	(490)	95,200	15.7	04/05/2022
CVNM2114	500	-45.1%	4,040	119	79,200	6	(494)	94,420	4.9	24/05/2022
CVNM2201	800	-16.7%	11,710	239	79,200	129	(671)	88,510	15.7	21/09/2022
CVPB2107	1,000	0.0%	13,890	48	34,900	0	(1,000)	41,080	0.6	14/03/2022
CVPB2108	890	1.1%	24,820	41	34,900	89	(801)	35,810	2.8	07/03/2022
CVPB2110	1,040	7.2%	1,300	71	34,900	6	(1,034)	40,830	2.2	06/04/2022
CVPB2111	1,730	4.9%	860	85	34,900	441	(1,289)	34,000	4.0	20/04/2022
CVPB2201	1,180	5.4%	27,830	238	34,900	525	(655)	37,000	5.0	20/09/2022
CVRE2105	1,310	12.0%	15,630	99	33,150	714	(596)	30,000	5.0	04/05/2022
CVRE2109	1,320	12.8%	39,740	41	33,150	1,055	(265)	29,000	4.0	07/03/2022
CVRE2110	750	15.4%	118,420	92	33,150	439	(311)	30,000	8.0	27/04/2022
CVRE2112	1,230	36.7%	104,850	35	33,150	652	(578)	32,000	2.0	01/03/2022
CVRE2113	950	4.4%	24,500	99	33,150	175	(775)	35,000	4.0	04/05/2022
CVRE2114	3,770	12.2%	41,090	119	33,150	1,334	(2,436)	34,000	1.0	24/05/2022
CVRE2201	1,380	18.0%	19,110	238	33,150	765	(615)	34,000	4.0	20/09/2022

(*) 歐式交易方式，以現金交易

(**) PHS 採用 Black-Scholes 估價方式

長期投資股

股票代碼		證券所	現時價格	目標價*	報告日	預期 2022 年盈利 (十億越盾)	EPS 2022F	BV 2022F	PE Forward	PB Forward
PLX	(New)	HOSE	54,400	62,800	19/01/2022	4,177	3,287	21,137	13.1	3.0
DGW	(New)	HOSE	95,000	140,600	17/01/2022	705	7,979	25,228	17.6	5.6
PET	(New)	HOSE	35,950	45,400	17/01/2022	303	3,253	19,339	14.0	2.3
FRT	(New)	HOSE	80,600	105,700	17/01/2022	526	6,656	21,743	15.8	4.8
PNJ	(New)	HOSE	97,000	128,600	17/01/2022	1,663	7,312	30,005	18.3	4.5
MWG		HOSE	131,000	165,800	17/01/2022	7,475	10,483	38,936	16.6	4.5
VNM		HOSE	79,200	110,000	17/01/2022	11,426	5,419	18,148	21.0	6.3
MSN		HOSE	153,000	193,300	17/01/2022	7,375	6,164	21,936	31.4	8.8
KDC		HOSE	53,800	74,000	17/01/2022	848	3,295	33,460	27.9	2.8
TCM		HOSE	61,300	80,800	17/01/2022	284	4,581	30,580	17.6	2.6
STK		HOSE	51,300	61,500	17/01/2022	302	3,581	17,988	17.2	3.4
TNG		HNX	28,300	37,700	17/01/2022	276	3,728	20,697	10.1	1.8
MSH		HOSE	75,300	94,100	17/01/2022	469	9,387	37,200	10.0	2.5
MPC		UPCOM	38,680	54,300	17/01/2022	997	4,983	30,783	10.9	1.8
FMC		HOSE	49,250	71,900	17/01/2022	319	5,427	25,723	13.3	2.8
VHC		HOSE	63,300	68,200	17/01/2022	1,195	6,518	35,121	10.5	1.9
ANV		HOSE	28,400	40,400	17/01/2022	308	2,411	19,703	16.8	2.1
DHG		HOSE	98,500	135,500	17/01/2022	912	6,973	31,748	19.4	4.3
IMP		HOSE	77,000	86,600	17/01/2022	280	4,196	29,614	20.6	2.9
FPT		HOSE	86,500	166,900	17/01/2022	6,053	4,060	23,049	35.8	7.2
CTR		HOSE	83,274	115,600	17/01/2022	394	4,233	16,851	27.2	6.9
POW		HOSE	16,550	15,400	17/01/2022	2,913	1,100	14,690	14.0	1.0
NT2		HOSE	22,900	27,500	17/01/2022	692	2,404	15,510	11.4	1.8
GEG		HOSE	23,100	23,800	17/01/2022	528	1,465	14,386	16.2	1.7
REE		HOSE	64,300	86,000	17/01/2022	2,345	6,515	49,673	13.2	1.7
GAS		HOSE	109,500	123,500	17/01/2022	13,797	7,209	31,572	17.1	3.8
CTD		HOSE	110,000	108,300	17/01/2022	673	9,000	115,725	12.0	0.9
HPG		HOSE	43,250	59,100	17/01/2022	25,082	5,593	24,422	10.6	2.4
GMD		HOSE	43,000	54,800	17/01/2022	819	2,718	23,353	20.2	2.4
LHG		HOSE	49,550	90,000	17/01/2022	599	11,967	37,191	7.5	2.4
KBC		HOSE	55,300	60,400	17/01/2022	2,456	3,966	31,212	15.2	1.9
SZC		HOSE	77,000	59,500	17/01/2022	300	3,000	15,961	19.8	3.7
VHM		HOSE	81,000	116,600	17/01/2022	38,252	11,463	28,646	10.2	4.1
NLG		HOSE	52,000	64,800	17/01/2022	1,550	4,493	29,015	14.4	2.2
KDH		HOSE	49,900	55,700	17/01/2022	1,368	2,127	15,435	26.2	3.6
VRE		HOSE	33,150	39,900	17/01/2022	3,120	1,606	14,215	24.9	2.8
VCB		HOSE	95,800	116,700	17/01/2022	23,752	6,404	38,877	18.2	3.0
ACB		HOSE	34,850	42,280	17/01/2022	11,201	4,145	23,323	10.2	1.8
TCB		HOSE	51,900	66,500	17/01/2022	22,687	6,482	32,590	10.1	2.0
MBB		HOSE	32,600	36,077	17/01/2022	14,301	3,797	19,740	9.5	1.8
BVH		HOSE	51,600	85,020	17/01/2022	3,268	4,403	31,843	19.3	2.7
PVI		HNX	45,800	59,600	17/01/2022	1,032	4,404	35,108	13.6	1.7
QNS		UPCOM	46,975	53,700	06/01/2022	1,143	3,202	22,609	18.1	2.6
DBC		HOSE	73,700	78,000	06/01/2022	1,743	14,506	63,834	7.7	1.5
BID		HOSE	49,000	54,400	02/12/2021	12,526	3,109	28,632	17.5	1.9
CTG		HOSE	37,000	41,928	02/12/2021	18,186	3,812	24,664	11.0	1.7
VPB		HOSE	34,900	41,525	02/12/2021	13,910	3,076	17,302	13.5	2.4
HDB		HOSE	30,050	36,430	02/12/2021	6,558	3,537	19,174	10.3	1.9
TPB		HOSE	39,750	48,300	02/12/2021	5,078	4,313	23,000	11.2	2.1
OCB		HOSE	27,200	39,500	02/12/2021	4,615	3,185	20,789	12.4	1.9
VIB		HOSE	45,800	53,900	02/12/2021	6,727	4,312	22,458	12.5	2.4

2022年1月26日

LPB	HOSE	23,000	26,200	02/12/2021	3,163	2,015	15,412	13.0	1.7
MSB	HOSE	27,000	34,300	02/12/2021	4,867	3,176	19,056	10.8	1.8
SBT	HOSE	21,800	34,400	01/12/2021	880	1,352	14,463	25.5	2.4
HII	HOSE	16,100	30,500	27/10/2021	232	6,060	17,409	6.4	2.2
LTG	UPCOM	31,312	52,800	18/10/2021	938	11,596	48,661	5.9	1.4

資料來源: PHFM 收集

*若除權交易日發生在報告日後將影響目標價

分析師認證

這份報告由 Pham Quang Chuong -富鑫基金管理股份公司的研究員製作。負責籌備本研究報告之全部或部份內容之研究分析師、策略分析師、研究人員以茲聲明，任何研究分析師、策略分析師、研究人員在於本研究報告所提出之觀點，皆精確反映出其對於該發行機構與證券之個人意見。各研究分析師、策略分析師、研究人員均保證，其報酬在過去與未來，絕對沒有任何一部分是直接或間接與研究分析師、策略分析師、研究人員在此研究報告中所呈現之特定推薦或觀點有關。

評等指標定義

加碼= 預估其未來之潛在上漲空間大於10%。

觀望= 預估其未來之潛在漲跌空間將在上下10%之間。

減碼= 預估其未來之潛在下跌空間大於10%。

未評等= 本股票並不在富鑫證券之評等涵蓋範圍，或者尚未上市。

績效表現根據12個月的總回報(包含股息)所評定。

富鑫基金管理股份公司

地址： 21st Floor, Phu My Hung Building, 08 Hoang Van Thai St, Tan Phu Ward. District 7, HCM.

電話號碼： (84-28) 5 413 57991