

越股行情

12/01/2022	HOSE		VN30		HNX	
收盤價	1,510.51	1.22%	1,530.04	2.02%	473.64	-1.65%
成交股數(百萬股)	<b>1,130.82</b>	<b>-9.64%</b>	<b>288.63</b>	<b>45.08%</b>	<b>148.40</b>	<b>3.28%</b>
撮合股數(百萬股)	<b>1,104.61</b>	<b>-9.43%</b>	<b>282.09</b>	<b>50.83%</b>	<b>137.20</b>	<b>-1.74%</b>
與最近20日之平均比較	963.09	14.69%	195.67	44.16%	127.24	7.83%
成交值(十億越盾)	<b>35,708.71</b>	<b>-0.66%</b>	<b>11,584.30</b>	<b>34.75%</b>	<b>4,699.87</b>	<b>16.12%</b>
撮合成交值(十億越盾)	<b>34,609.55</b>	<b>-0.05%</b>	<b>11,202.72</b>	<b>41.98%</b>	<b>4,466.94</b>	<b>14.04%</b>
與最近20日之平均比較	28,541.72	21.26%	8,826.31	26.92%	3,597.77	24.16%
上漲家數	203	39%	20	67%	80	28%
下跌家數	267	52%	8	27%	181	63%
持平家數	44	9%	2	7%	25	9%

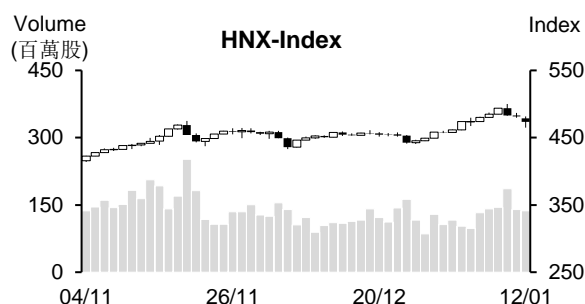
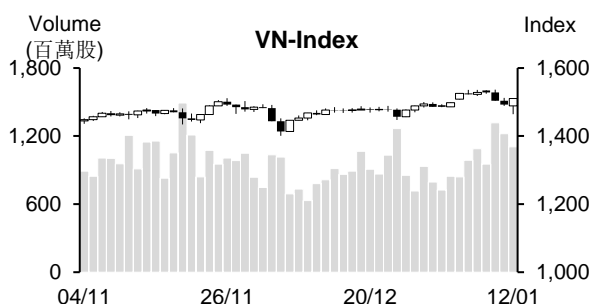

市場概況

週三(1月12日)越股呈現大波動，VN指數重新站回1,500點價位。Do Hoang Minh集團對首添案件退出(終止首添土地購買合約-投標)，投資人因之對土地價格跟隨首添案件上揚心存疑慮，使早盤交易時段不動產族群在賣壓出籠下重挫。所幸，資金湧入銀行、石油、鋼鐵及證券等類股，推升指數於午盤盤初開始反彈並最終以當天最高點作收，來到1,510.5點(+1.2%)。

技術分析

今日VN指數回升，量能同步擴增高出最近二十日平均成交量。由於指數守穩在MA20之上，加以MA20和50均線都向上，顯示盤勢上升走勢維持不變。另外今日紅線覆蓋了昨日的黑線，尤其是今日指數重新站回1,500點關卡，支持指數有望向上測試1,536點(原高點)；河內部分，HNX指數雖持續下跌且守穩在MA20之上以及其均線向上，顯示最近盤勢僅是出現技術性修正，474點(2021年11月高點)為目前指數的支撐點。整體而言，指數上升走勢維持不變，盤勢面臨修正壓力已大幅下降，操作上建議投資人可趁著盤勢震盪時進行調節投資部位，基本面佳、主流股及2022年經營結果樂觀之股票為投資標的。

建議股名單: MBB(加碼)

觀察股名單: CTG、PVD、LHG

(請參考第2頁)

## 當日調整股名單

次號	股票代碼	評等	評等日	現時價格	買入區間	持股表現	目標價	預期獲利	停損價	預期損失	備註
1	MBB	加碼	13/01/22	29.2	29.2	0.0%	32	9.6%	27.9	-4.5%	MBB 有望在支撐點回升。

次號	股票代碼	評等	評等日	現時價格	支撐/壓力	技術指標
1	CTG	觀察買進	13/01/22	34.15	41	CTG 在 33 點支撐附近回升，量能同步擴增→ 這意味著該股在回測後可能持續上漲並有望突破 34.5-35，完成雙頂型。
2	PVD	觀察買進	13/01/22	31.55	40	PVD 在 29 支撐回升，量能同步擴增→ 預期 PVD 將持續上漲並突破 32-32.5 原高點，啟動新上升走勢。
3	LHG	觀察買進	13/01/22	56.2	63-64	LHG 今日出現長下影線，量能萎縮 → 這顯示該股在回測 53.5 支撐點時出現積極信號 → 預期 LHG 將突破 57-58 點高點並啟動新上升走勢。

## 投資組合部位

次號	股票代碼	評等	評等日	現時價格	買入區間	持股表現	目標價	預期獲利	停損價	預期損失	備註
1	LHG	加碼	05/01/22	56.2	54.1	3.9%	62.3	15.2%	50.9	-5.9%	
2	VCB	加碼	07/01/22	80.0	79.1	1.1%	90	13.8%	74.5	-5.8%	

## 越南訊息

**在 5 個中央直轄市中，2021 年海防市經濟成長率位居領先**

據統計總局之統計數據顯示，2021 年全國有 54 個地區的 GRDP 成長，9 個地區的 GRDP 呈現萎縮。

在 5 個中央直轄市中，2021 年海防市經濟成長率位居領先，其生產毛額 (GRDP) 擴增超過 12.4%，較全國 GDP 成長率高出近 5 倍。海防市的 GRDP 組成部分，工業-營建業成長率高達 19%，對整體成長貢獻了 9.85 個百分點。另外，工業-製造業成長近 22.5%，持續為海防市 GRDP 增長之主要推手，對整體成長貢獻了 9.35 個百分點。

此外，河內市的生產毛額成長逾 2.9%。芹苴市與胡志明市的經濟成長率則呈現萎縮，分別下降近 2.8% 和近 6.8%。

**2022 年增值稅稅率將由 10%調降至 8%**

NDH 報紙指出，1 月 11 日下午，國會已通過有關 2022 年將商品與服務類所徵收的 10% 增值稅稅率 (VAT) 進行調降 2%。然電信、資訊、金融、銀行、證券、保險、不動產以及其他被徵收特別銷售稅的產品及服務將不獲調降增值稅。這是處於為協助經濟復甦的其中計畫。

**在東協裡面，越南為匈牙利的主要進口市場**

越南主要對匈牙利出口電子產品及零組件。最近幾年其出口值不斷擴增。

據匈牙利之統計數據顯示，2020 年越南電子產品及零組件對匈牙利的出口金額達 7.47 億美元，佔匈牙利對越南進口總額的 74.1%。2021 年前十個月其出口金額達 5.748 億美元 (佔 77%)。

越南是第一個對匈牙利出口金額達 10 億美元的國家，自 2020 年至今維持領先。

在東南亞國家裡面，越南是第一個對匈牙利出口金額達 10 億美元的國家

資料來源：Cafef、NDH

## 上市公司訊息

**越南橡膠工業集團公佈 2021 年利潤為 51,790 億越南盾**

1月11日下午，越南橡膠工業集團 (VRG, HoSE: GVR) 在胡志明市召開 2021 年工作總結及 2022 年計劃之會議。

2021 年營收及其他營收約 29.091 兆越南盾，較計劃高出 8%；稅前盈餘約 6.162 兆越南盾，較計劃高出 8%；稅後盈餘約 5.179 兆越南盾，較計劃高出 13%。

VRG 計劃 2022 年營收與其他營收約 29.271 兆越南盾 (僅增加 1%)，稅前盈餘增長 10%至 6.793 兆越南盾，稅後盈餘增長 3%至 5.34 兆越南盾。

**世紀紗線公司：2021 年獲利創下歷史新高，來到 2,600 億越南盾，預期 2022 年紗線業持續為受益者**

據 SSI Research，全球紗線價格於 2 月底開始高出 2019 年且於 2021 年第三季創下歷史新高，主因於棉花及聚酯纖維價格較去年同期上漲 30-50%。

2021 年世紀紗線股份公司 (HoSE: STK) 營收約 2.04 兆越南盾，較 2020 年增長近 18%，達成年度計劃的 87%。稅後盈餘擴增 81%至 2,600 億越南盾，較年度計劃高出 5%，為過去以來之最高獲利。相較於疫情發生前，營收雖低，但獲利遠高於 2019 年。

公司計劃 2022 年營收逾 2.5 兆越南盾，稅後盈餘為 2,800 億多越南盾。

**Hau Giang 藥品公司計劃 2022 年獲利為 8,530 億越南盾**

Hau Giang 藥品公司 (HoSE: DHG) 董事會已通過 2022 年計劃，其將呈上股東大會。營收與稅前盈餘較 2021 年計劃分別增長 6%和 14%至 4.22 兆越南盾和 8,530 億越南盾。

2021 年前九個月 DHG 營收淨額成長 14%至近 2.91 兆越南盾，達成年度計劃的 73%。稅前盈餘亦增長 15%至 6,750 億越南盾，達成年度計劃的 82%。

資料來源：NDH

## 市場統計

## 撮合統計

## 推升指數的前五名股票

HOSE				HNX			
股票代碼	收盤價 (越盾)	漲跌 %	影響指數 %	股票代碼	收盤價 (VND)	漲跌 %	影響指數 %
BID	42,150	6.98%	0.24%	SHS	49,300	4.67%	0.14%
GAS	108,000	4.55%	0.15%	L14	440,000	6.10%	0.13%
TCB	50,400	4.02%	0.12%	PVS	28,500	3.64%	0.09%
CTG	34,150	3.48%	0.09%	HTP	49,100	9.84%	0.08%
HPG	46,200	2.44%	0.08%	MBS	38,500	2.94%	0.06%

## 拖累指數的前五名股票

HOSE				HNX			
股票代碼	收盤價 (越盾)	漲跌 %	影響指數 %	股票代碼	收盤價 (越盾)	漲跌 %	影響指數 %
DIG	111,500	-6.93%	-0.07%	CEO	82,500	-9.93%	-0.45%
GEX	45,900	-6.99%	-0.05%	IDC	71,500	-7.38%	-0.33%
NVL	83,800	-0.83%	-0.02%	THD	258,000	-0.81%	-0.14%
PDR	90,000	-2.81%	-0.02%	IPA	63,000	-5.26%	-0.12%
VNM	83,100	-0.72%	-0.02%	KSF	77,800	-2.14%	-0.10%

## 前五名成交量

HOSE				HNX			
股票代碼	收盤價 (越盾)	漲跌 %	成交量 (股)	股票代碼	收盤價 (越盾)	漲跌 %	成交量 (千股)
STB	34,700	6.93%	62,422,400	PVS	28,500	3.64%	11,420,152
POW	18,150	-2.68%	42,975,500	CEO	82,500	-9.93%	11,170,803
HAG	14,850	-2.62%	41,422,400	SHS	49,300	4.67%	8,179,940
HNG	12,000	-6.98%	35,829,900	DL1	14,100	-6.00%	5,730,453
GEX	45,900	-6.99%	27,589,500	IDC	71,500	-7.38%	5,022,943

## 前五名成交值

HOSE				HNX			
股票代碼	收盤價 (越盾)	漲跌 %	成交值 (十億越盾)	股票代碼	收盤價 (越盾)	漲跌 %	成交值 (十億越盾)
STB	34,700	6.93%	2,097.4	CEO	82,500	-9.93%	947.1
DIG	111,500	-6.93%	1,567.9	SHS	49,300	4.67%	394.2
GEX	45,900	-6.99%	1,294.7	IDC	71,500	-7.38%	357.1
NLG	57,500	-2.71%	908.7	PVS	28,500	3.64%	329.0
VCG	52,300	-2.43%	846.7	L14	440,000	6.10%	158.3

## 議價交易

## 前五名股

HOSE			HNX		
股票代碼	成交量 (股)	成交值 (十億越盾)	股票代碼	成交量 (股)	成交值 (十億越盾)
GAB	1,652,200	323.01	EVS	1,991,500	78.17
NVL	720,000	59.96	KLF	4,646,027	47.85
GEX	1,040,000	54.44	NVB	862,400	31.94
MWG	376,200	53.04	DTD	476,130	23.81
FPT	500,000	47.85	VTZ	1,876,512	20.83

## 外資交易行情(股票)

證交所	買進成交量 (百萬股)	買進金額 (十億越盾)	賣出成交量 (百萬股)	賣出金額 (十億越盾)	淨買/賣成 交易 (百萬股)	淨買/賣超值 (十億越盾)
HOSE	40.10	1,850.30	35.80	1,417.44	4.31	432.86
HNX	1.39	42.29	0.41	7.14	0.97	35.15
<b>總計</b>	<b>41.49</b>	<b>1,892.59</b>	<b>36.21</b>	<b>1,424.58</b>	<b>5.28</b>	<b>468.01</b>

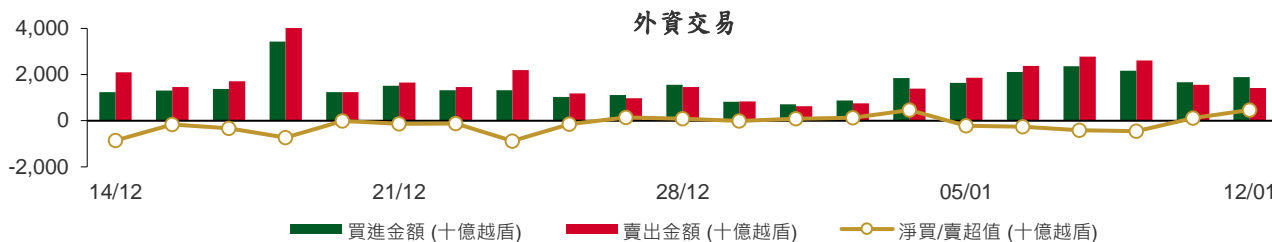

## 前五名買進

HOSE				HNX			
股票代碼	收盤價 (越盾)	成交量 (股)	成交值 (十億越盾)	股票代碼	收盤價 (越盾)	成交量 (股)	成交值 (十億越盾)
KBC	58,900	2,567,200	146.08	PVS	28,500	503,500	14.44
KDH	53,700	2,491,200	129.85	PVI	47,500	125,000	5.90
DXG	37,200	3,346,900	123.15	SHS	49,300	121,100	5.87
VCB	80,000	1,344,600	106.86	IDC	71,500	70,000	4.91
VHM	83,600	1,024,600	85.48	MBG	16,400	170,200	2.70

## 前五名賣出

HOSE				HNX			
股票代碼	收盤價 (越盾)	成交量 (股)	成交值 (十億越盾)	股票代碼	收盤價 (越盾)	成交量 (股)	成交值 (十億越盾)
HPG	46,200	1,595,000	73.05	PTI	59,000	11,400	0.67
STB	34,700	2,070,600	69.52	APS	33,800	19,000	0.66
CTG	34,150	1,943,700	64.32	PVL	17,100	33,300	0.59
E1VFN30	25,210	2,502,100	63.15	MBG	16,400	36,600	0.58
VRE	36,000	1,747,100	60.34	SD6	9,300	57,600	0.54

## 前五名淨買超

HOSE				HNX			
股票代碼	收盤價 (越盾)	淨買成交量 (股)	淨買超值 (十億越盾)	股票代碼	收盤價 (越盾)	淨買成交量 (股)	淨買超值 (十億越盾)
KBC	58,900	2,430,300	138.47	PVS	28,500	500,900	14.36
DXG	37,200	2,641,700	97.88	PVI	47,500	125,000	5.90
KDH	53,700	1,744,800	90.50	SHS	49,300	114,600	5.56
VHM	83,600	833,200	69.65	IDC	71,500	70,000	4.91
VCB	80,000	791,500	62.68	MBG	16,400	133,600	2.12

## 前五名淨賣超

HOSE				HNX			
股票代碼	收盤價 (越盾)	淨賣成交量 (股)	淨賣超值 (十億越盾)	股票代碼	收盤價 (越盾)	淨賣成交量 (股)	淨賣超值 (十億越盾)
CTG	34,150	(1,904,500)	(63.04)	PTI	59,000	(11,400)	(0.67)
HSG	35,200	(1,365,000)	(47.61)	PVL	17,100	(32,100)	(0.57)
HCM	42,650	(785,900)	(33.26)	APS	33,800	(15,500)	(0.54)
OCB	27,000	(1,048,200)	(27.60)	SD6	9,300	(56,300)	(0.53)
FUEVFN30	27,800	(810,400)	(21.99)	KVC	8,000	(58,800)	(0.46)

## ETF 交易

價格統計					外資交易			
ETF 代碼	收盤價 (越盾)	漲跌 (%)	成交量 (股)	成交值 (十億越盾)	ETF 代碼	買進金額 (十億越盾)	賣出金額 (十億越盾)	淨買/賣超值 (十億越盾)
E1VFN30	25,210	-0.7%	2,784,800	70.29	E1VFN30	51.61	63.15	(11.54)
FUEMAV30	17,990	1.8%	132,700	2.34	FUEMAV30	1.82	2.30	(0.48)
FUESSV30	19,180	3.6%	17,200	0.32	FUESSV30	0.03	0.17	(0.14)
FUESSV50	22,700	-0.2%	18,300	0.41	FUESSV50	0.12	0.00	0.12
FUESSVFL	22,200	3.7%	40,100	0.87	FUESSVFL	0.33	0.38	(0.05)
FUEVFN30	27,800	1.5%	1,200,100	32.55	FUEVFN30	8.43	30.42	(21.99)
FUEVN100	20,010	0.6%	45,800	0.91	FUEVN100	0.71	0.78	(0.07)
FUEIP100	11,230	1.2%	34,500	0.38	FUEIP100	0.00	0.00	(0.00)
FUEKIV30	10,040	0.5%	171,500	1.69	FUEKIV30	1.26	1.32	(0.07)
<b>總計</b>			<b>4,445,000</b>	<b>109.77</b>	<b>總計</b>	<b>64.30</b>	<b>98.52</b>	<b>(34.22)</b>

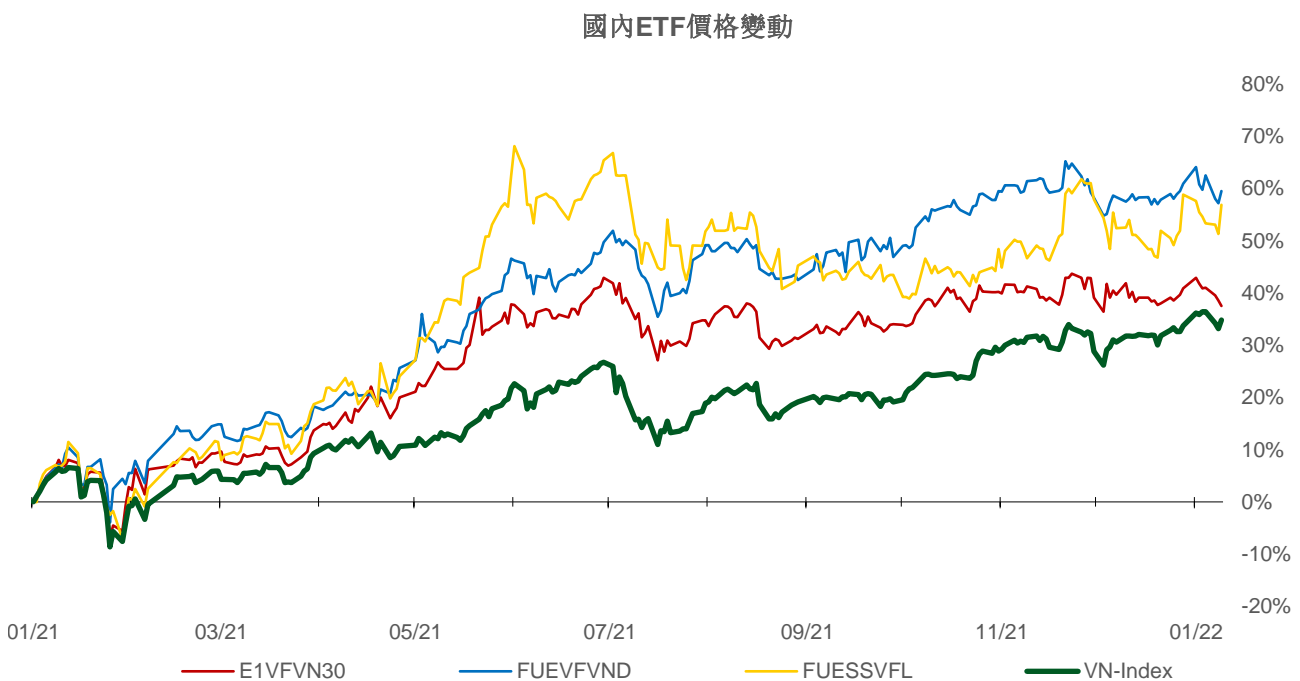
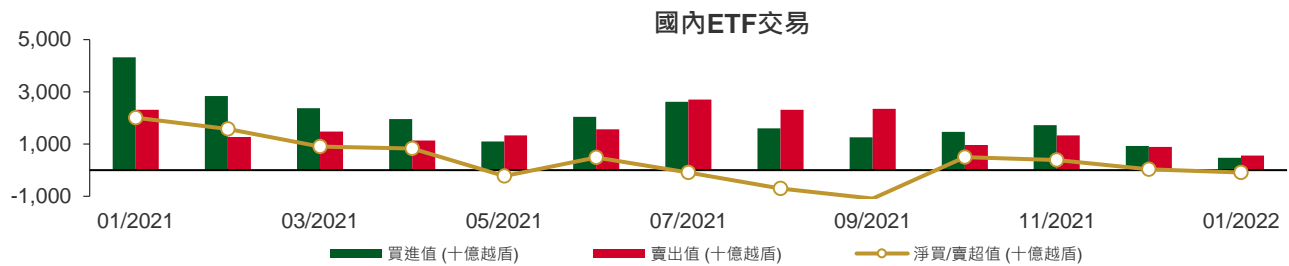

## 權證資訊

權證代碼(*)	收盤價 (越盾)	漲跌 (%)	成交量	到期的 天數	標的股 票之價 格 (越盾)	權證理論 價格 (越盾) (**)	與收盤價 的差異 (越盾)	履約價 格(越盾)	行使比 例 n:1	到期日
CACB2101	620	6.9%	18,690	9	33,100	429	(191)	31,400	4.0	21/01/2022
CACB2102	2,160	2.9%	17,600	170	33,100	703	(1,457)	35,000	2.0	01/07/2022
CACB2103	2,680	0.4%	1,430	132	33,100	448	(2,232)	37,000	1.0	24/05/2022
CACB2201	1,370	0.0%	200	251	33,100	564	(806)	35,500	4.0	20/09/2022
CFPT2107	70	16.7%	73,440	14	89,600	(0)	(70)	98,000	12.0	26/01/2022
CFPT2108	2,150	-2.3%	80	175	89,600	131	(2,019)	106,830	6.0	06/07/2022
CFPT2109	1,380	0.0%	15,310	86	89,600	74	(1,306)	96,000	8.0	08/04/2022
CFPT2110	440	-2.2%	53,390	48	89,600	0	(440)	105,000	5.0	01/03/2022
CFPT2111	1,040	-7.1%	1,010	132	89,600	56	(984)	106,000	5.0	24/05/2022
CFPT2201	1,460	0.0%	2,410	251	89,600	310	(1,150)	106,000	8.0	20/09/2022
CHDB2103	840	5.0%	8,270	105	30,950	341	(499)	28,890	8.0	27/04/2022
CHDB2201	1,460	7.4%	20	252	30,950	695	(765)	31,000	5.0	21/09/2022
CHPG2113	880	7.3%	31,550	54	46,200	5	(875)	51,500	4.0	07/03/2022
CHPG2114	540	0.0%	15,050	105	46,200	5	(535)	56,790	10.0	27/04/2022
CHPG2115	90	28.6%	37,230	14	46,200	(0)	(90)	56,000	5.0	26/01/2022
CHPG2116	1,260	2.4%	4,890	175	46,200	50	(1,210)	61,410	4.0	06/07/2022
CHPG2117	820	2.5%	79,810	170	46,200	47	(773)	60,000	5.0	01/07/2022
CHPG2118	550	3.8%	23,400	112	46,200	1	(549)	62,000	5.0	04/05/2022
CHPG2119	2,150	1.4%	8,220	132	46,200	254	(1,896)	53,000	2.0	24/05/2022
CHPG2201	1,060	3.9%	8,060	282	46,200	396	(664)	49,670	10.0	21/10/2022
CHPG2202	850	4.9%	3,190	252	46,200	214	(636)	53,890	10.0	21/09/2022
CHPG2203	2,860	0.0%	57,350	251	46,200	693	(2,167)	51,500	4.0	20/09/2022
CKDH2104	4,690	-11.3%	57,180	7	53,700	4,859	169	44,000	2.0	19/01/2022
CKDH2106	5,890	-2.0%	16,450	29	53,700	4,786	(1,104)	49,000	1.0	10/02/2022
CKDH2107	1,710	4.9%	39,980	105	53,700	1,266	(444)	43,890	8.0	27/04/2022
CMBB2104	50	0.0%	72,040	7	29,200	(0)	(50)	32,000	2.0	19/01/2022
CMBB2105	190	35.7%	10,930	29	29,200	(0)	(190)	36,000	1.0	10/02/2022
CMBB2106	150	0.0%	14,820	14	29,200	(0)	(150)	34,000	4.0	26/01/2022
CMBB2107	1,580	21.5%	63,320	86	29,200	347	(1,233)	30,000	2.0	08/04/2022
CMBB2108	920	19.5%	63,360	48	29,200	131	(789)	30,000	2.0	01/03/2022
CMBB2109	650	6.6%	6,970	112	29,200	55	(595)	32,790	5.0	04/05/2022
CMBB2201	2,860	0.0%	3,140	251	29,200	1,458	(1,402)	29,500	2.0	20/09/2022
CMSN2104	4,200	2.4%	7,140	112	144,900	2,803	(1,397)	117,850	10.0	04/05/2022
CMSN2107	2,750	35.5%	540	61	144,900	380	(2,370)	149,810	5.0	14/03/2022
CMSN2108	780	5.4%	8,270	105	144,900	91	(689)	159,790	20.0	27/04/2022
CMSN2109	580	-25.6%	47,050	29	144,900	27	(553)	149,810	12.0	10/02/2022
CMSN2110	1,750	16.7%	82,510	86	144,900	718	(1,032)	141,820	10.0	08/04/2022
CMSN2111	2,250	-5.5%	80	132	144,900	450	(1,800)	159,800	7.0	24/05/2022
CMSN2201	1,260	-7.4%	230	252	144,900	369	(891)	170,000	20.0	21/09/2022
CMWG2104	6,760	-1.3%	2,220	69	136,000	7,072	312	89,700	6.6	22/03/2022
CMWG2108	2,600	-23.3%	1,350	61	136,000	2,137	(463)	126,000	5.0	14/03/2022
CMWG2109	6,800	-0.7%	2,090	29	136,000	7,045	245	112,950	3.3	10/02/2022
CMWG2110	580	5.5%	31,480	14	136,000	426	(154)	131,000	12.0	26/01/2022
CMWG2111	1,400	-2.8%	42,860	86	136,000	824	(576)	130,000	10.0	08/04/2022
CMWG2112	1,350	-10.6%	16,980	48	136,000	196	(1,154)	140,000	5.0	01/03/2022
CMWG2113	1,190	-8.5%	540	132	136,000	243	(947)	154,000	6.0	24/05/2022
CMWG2114	1,930	-4.0%	190	98	136,000	732	(1,198)	130,000	12.0	20/04/2022
CMWG2201	2,250	0.0%	1,500	251	136,000	1,391	(859)	134,500	10.0	20/09/2022
CNVL2103	1,000	-16.0%	52,880	7	83,800	959	(41)	80,190	3.8	19/01/2022
CNVL2104	900	0.0%	7,190	105	83,800	239	(661)	83,160	15.3	27/04/2022
CPDR2103	1,110	0.0%	9,290	105	90,000	271	(839)	88,890	16.0	27/04/2022
CPNJ2106	1,420	-0.7%	640	61	92,700	105	(1,315)	97,390	5.0	14/03/2022
CPNJ2107	250	-10.7%	1,920	29	92,700	0	(250)	109,320	5.0	10/02/2022



CPNJ2108	320	-15.8%	23,100	29	92,700	5	(315)	96,400	13.9	10/02/2022
CPNJ2109	410	-14.6%	10,530	112	92,700	11	(399)	108,210	24.8	04/05/2022
CPNJ2110	880	-1.1%	1,820	132	92,700	52	(828)	112,300	5.0	24/05/2022
CSTB2107	1,350	101.5%	123,630	7	34,700	1,357	7	32,000	2.0	19/01/2022
CSTB2109	3,590	39.7%	202,150	54	34,700	2,898	(692)	29,000	2.0	07/03/2022
CSTB2110	1,000	29.9%	257,210	105	34,700	638	(362)	30,000	8.0	27/04/2022
CSTB2111	1,790	34.6%	47,150	29	34,700	1,584	(206)	30,000	3.0	10/02/2022
CSTB2112	7,000	27.5%	6,400	132	34,700	4,599	(2,401)	31,000	1.0	24/05/2022
CSTB2201	2,110	17.2%	4,080	252	34,700	1,407	(703)	29,890	5.0	21/09/2022
CSTB2202	4,180	0.0%	62,870	251	34,700	3,637	(543)	29,500	2.0	20/09/2022
CTCB2105	2,450	3.8%	21,700	112	50,400	1,212	(1,238)	45,000	5.0	04/05/2022
CTCB2106	60	0.0%	89,080	7	50,400	(0)	(60)	55,000	5.0	19/01/2022
CTCB2108	2,510	-15.8%	480	61	50,400	11	(2,499)	58,000	1.0	14/03/2022
CTCB2109	1,180	0.0%	70,950	54	50,400	338	(842)	50,000	4.0	07/03/2022
CTCB2110	360	-2.7%	14,560	29	50,400	1	(359)	54,000	7.0	10/02/2022
CTCB2111	1,290	14.2%	60	84	50,400	49	(1,241)	56,350	4.0	06/04/2022
CTCB2112	1,170	8.3%	45,160	170	50,400	363	(807)	55,000	5.0	01/07/2022
CTCB2201	1,890	0.0%	10	251	50,400	862	(1,028)	55,000	4.0	20/09/2022
CTPB2101	4,410	13.7%	3,170	84	43,000	2,660	(1,750)	33,330	3.7	06/04/2022
CTPB2201	2,230	0.0%	3,090	251	43,000	1,381	(849)	42,000	4.0	20/09/2022
CVHM2109	270	-15.6%	28,550	29	83,600	0	(270)	98,650	3.8	10/02/2022
CVHM2110	1,140	-5.0%	78,440	54	83,600	142	(998)	84,990	7.6	07/03/2022
CVHM2111	690	0.0%	11,520	105	83,600	66	(624)	88,890	20.0	27/04/2022
CVHM2112	680	-10.5%	31,260	29	83,600	72	(608)	84,000	10.0	10/02/2022
CVHM2113	2,120	0.0%	69,430	170	83,600	564	(1,556)	90,000	5.0	01/07/2022
CVHM2114	730	5.8%	64,210	112	83,600	77	(653)	90,000	16.0	04/05/2022
CVHM2115	1,160	0.9%	139,940	217	83,600	305	(855)	94,000	10.0	17/08/2022
CVHM2201	1,100	-7.6%	2,000	252	83,600	385	(715)	87,680	16.0	21/09/2022
CVHM2202	1,450	0.0%	7,190	251	83,600	538	(912)	93,000	8.0	20/09/2022
CVIC2106	890	0.0%	16,170	105	100,800	256	(634)	98,890	20.0	27/04/2022
CVIC2107	2,000	-1.0%	30,260	86	100,800	877	(1,123)	93,000	10.0	08/04/2022
CVIC2108	1,200	15.4%	17,770	112	100,800	298	(902)	100,000	16.0	04/05/2022
CVIC2109	2,930	6.9%	1,520	132	100,800	913	(2,017)	102,000	5.0	24/05/2022
CVIC2110	1,760	-1.7%	5,190	84	100,800	269	(1,491)	102,000	10.0	06/04/2022
CVIC2201	1,280	-5.2%	550	252	100,800	523	(757)	103,980	16.0	21/09/2022
CVJC2103	590	-4.8%	40,140	105	123,200	60	(530)	130,000	20.0	27/04/2022
CVNM2111	620	0.0%	0	105	83,100	1	(619)	97,260	19.7	27/04/2022
CVNM2112	850	0.0%	17,920	86	83,100	12	(838)	91,470	7.9	08/04/2022
CVNM2113	520	-5.5%	2,200	112	83,100	6	(514)	95,200	15.7	04/05/2022
CVNM2114	1,170	-6.4%	1,880	132	83,100	53	(1,117)	94,420	4.9	24/05/2022
CVNM2201	1,050	-3.7%	50	252	83,100	233	(817)	88,510	15.7	21/09/2022
CVPB2106	250	47.1%	80,200	7	35,400	0	(250)	36,090	2.8	19/01/2022
CVPB2107	2,810	8.1%	4,350	61	35,400	9	(2,801)	41,080	0.6	14/03/2022
CVPB2108	1,290	14.2%	44,450	54	35,400	219	(1,071)	35,810	2.8	07/03/2022
CVPB2109	100	0.0%	7,410	14	35,400	(0)	(100)	41,110	3.9	26/01/2022
CVPB2110	1,680	5.0%	310	84	35,400	28	(1,652)	40,830	2.2	06/04/2022
CVPB2111	2,270	6.6%	1,110	98	35,400	571	(1,699)	34,000	4.0	20/04/2022
CVPB2201	1,380	0.0%	710	251	35,400	613	(767)	37,000	5.0	20/09/2022
CVRE2105	1,670	7.7%	90,290	112	36,000	1,256	(414)	30,000	5.0	04/05/2022
CVRE2109	1,860	20.8%	168,810	54	36,000	1,774	(86)	29,000	4.0	07/03/2022
CVRE2110	1,050	14.1%	63,520	105	36,000	781	(269)	30,000	8.0	27/04/2022
CVRE2111	1,020	3.0%	34,710	14	36,000	1,007	(13)	32,000	4.0	26/01/2022
CVRE2112	2,520	26.0%	134,860	48	36,000	2,048	(472)	32,000	2.0	01/03/2022
CVRE2113	1,410	18.5%	87,140	112	36,000	576	(834)	35,000	4.0	04/05/2022
CVRE2114	4,490	12.3%	4,600	132	36,000	3,222	(1,268)	34,000	1.0	24/05/2022
CVRE2201	1,430	0.0%	8,620	251	36,000	1,239	(191)	34,000	4.0	20/09/2022

(\*) 歐式交易方式，以現金交易

(\*\*) PHS 採用 Black-Scholes 估價方式

## 長期投資股

股票代碼	證券所	現時價格	目標價*	報告日	預期 2022 年盈利 (十億越盾)	EPS 2022F	BV 2022F	PE Forward	PB Forward
GAS	(New) HOSE	108,000	123,500	07/01/2022	13,797	7,293	31,572	17.1	3.8
VNM	(New) HOSE	83,100	110,000	06/01/2022	11,426	5,419	18,148	21.0	6.3
MSN	(New) HOSE	144,900	193,300	06/01/2022	7,375	6,164	21,936	31.4	8.8
KDC	(New) HOSE	53,200	74,000	06/01/2022	848	3,295	33,460	27.9	2.8
QNS	(New) UPCOM	45,831	53,700	06/01/2022	1,143	3,202	22,609	18.1	2.6
DBC	HOSE	72,000	78,000	06/01/2022	1,743	14,506	63,834	7.7	1.5
SAB	HOSE	152,800	159,300	06/01/2022	3,561	5,265	34,320	24.1	3.7
MPC	UPCOM	42,286	54,300	24/12/2021	997	4,983	30,783	10.9	1.8
FMC	HOSE	51,700	71,900	24/12/2021	319	5,427	25,723	13.3	2.8
VHC	HOSE	63,900	68,200	24/12/2021	1,195	6,518	35,121	10.5	1.9
ANV	HOSE	31,150	40,400	24/12/2021	308	2,411	19,703	16.8	2.1
TCM	HOSE	64,500	80,800	21/12/2021	284	4,581	30,580	17.6	2.6
STK	HOSE	53,800	61,500	21/12/2021	302	3,581	17,988	17.2	3.4
TNG	HNX	32,100	37,700	21/12/2021	276	3,728	20,697	10.1	1.8
MSH	HOSE	75,000	94,100	21/12/2021	469	9,387	37,200	10.0	2.5
KDH	HOSE	53,700	55,700	06/12/2021	1,368	2,127	15,435	26.2	3.6
IMP	HOSE	76,000	72,399	03/12/2021	253	3,797	29,233	19.1	2.5
VCB	HOSE	80,000	116,769	02/12/2021	23,752	6,404	38,877	18.2	3.0
BID	HOSE	42,150	54,400	02/12/2021	12,526	3,109	28,632	17.5	1.9
CTG	HOSE	34,150	41,928	02/12/2021	18,186	3,812	24,664	11.0	1.7
MBB	HOSE	29,200	36,076	02/12/2021	14,301	3,797	19,740	9.5	1.8
ACB	HOSE	33,100	42,289	02/12/2021	11,201	4,145	23,323	10.2	1.8
TCB	HOSE	50,400	65,563	02/12/2021	22,687	6,482	32,590	10.0	2.0
VPB	HOSE	35,400	41,525	02/12/2021	13,910	3,076	17,302	13.5	2.4
HDB	HOSE	30,950	36,430	02/12/2021	6,558	3,537	19,174	10.3	1.9
TPB	HOSE	43,000	48,300	02/12/2021	5,078	4,313	23,000	11.2	2.1
OCB	HOSE	27,000	39,500	02/12/2021	4,615	3,185	20,789	12.4	1.9
VIB	HOSE	46,950	53,900	02/12/2021	6,727	4,312	22,458	12.5	2.4
LPB	HOSE	21,900	26,200	02/12/2021	3,163	2,015	15,412	13.0	1.7
MSB	HOSE	28,000	34,300	02/12/2021	4,867	3,176	19,056	10.8	1.8
HPG	HOSE	46,200	59,100	01/12/2021	25,082	5,593	24,422	10.6	2.4
SBT	HOSE	25,500	34,400	01/12/2021	880	1,352	14,463	25.5	2.4
DHG	HOSE	101,200	115,500	29/11/2021	834	6,381	31,177	18.1	3.7
MWG	HOSE	136,000	165,800	21/11/2021	7,475	10,483	38,936	16.6	4.5
LHG	HOSE	56,200	90,000	18/11/2021	599	11,967	37,191	7.5	2.4
PNJ	HOSE	92,700	128,600	17/11/2021	1,663	7,312	30,005	18.3	4.5
VNM	HOSE	83,100	111,000	15/11/2021	11,426	5,419	18,148	21.0	6.3
FPT	HOSE	89,600	166,900	11/11/2021	6,053	4,669	23,049	35.8	7.2
NLG	HOSE	57,500	64,800	10/11/2021	1,550	4,493	29,015	14.4	2.2
DGW	HOSE	121,000	140,600	05/11/2021	705	7,979	25,228	18.2	5.8
HII	HOSE	19,600	30,500	27/10/2021	232	6,060	17,409	6.4	2.2
LTG	UPCOM	34,115	52,800	18/10/2021	938	11,596	48,661	5.9	1.4
CTD	HOSE	112,000	72,800	08/10/2021	411	5,490	112,414	13.3	0.7
PET	HOSE	36,750	35,000	30/09/2021	303	3,253	19,496	12.9	2.2

資料來源: PHFM 收集

\*若除權交易日發生在報告日後將影響目標價

## 分析師認證

這份報告由 Pham Quang Chuong -富鑫基金管理股份公司的研究員製作。負責籌備本研究報告之全部或部份內容之研究分析師、策略分析師、研究人員以茲聲明，任何研究分析師、策略分析師、研究人員在於本研究報告所提出之觀點，皆精確反映出其對於該發行機構與證券之個人意見。各研究分析師、策略分析師、研究人員均保證，其報酬在過去與未來，絕對沒有任何一部分是直接或間接與研究分析師、策略分析師、研究人員在此研究報告中所呈現之特定推薦或觀點有關。

## 評等指標定義

**加碼**= 預估其未來之潛在上漲空間大於10%。

**觀望**= 預估其未來之潛在漲跌空間將在上下10%之間。

**減碼**= 預估其未來之潛在下跌空間大於10%。

**未評等**= 本股票並不在富鑫證券之評等涵蓋範圍，或者尚未上市。

績效表現根據12個月的總回報(包含股息)所評定。

## 富鑫基金管理股份公司

地址： 21st Floor, Phu My Hung Building, 08 Hoang Van Thai St, Tan Phu Ward. District 7, HCM.

電話號碼： (84-28) 5 413 57991