

越股行情

| 10/01/2022 | HOSE | | VN30 | | HNX | |
|---------------|------------------|---------------|------------------|---------------|-----------------|---------------|
| 收盤價 | 1,503.71 | -1.62% | 1,514.70 | -1.14% | 482.89 | -2.22% |
| 成交股數 (百萬股) | 1,381.12 | 34.46% | 226.52 | 4.95% | 190.84 | 23.98% |
| 撮合股數 (百萬股) | 1,315.95 | 38.30% | 200.03 | -0.30% | 186.35 | 28.91% |
| 與最近 20 日之平均比較 | 933.38 | 40.99% | 189.06 | 5.80% | 124.36 | 49.85% |
| 成交值 (十億越盾) | 41,813.30 | 31.08% | 10,591.67 | 7.00% | 5,384.20 | 22.56% |
| 撮合成交值(十億越盾) | 38,785.47 | 32.91% | 8,739.93 | 0.10% | 5,246.45 | 28.37% |
| 與最近 20 日之平均比較 | 27,519.47 | 40.94% | 8,639.88 | 1.16% | 3,478.48 | 50.83% |
| 上漲家數 | 141 | 29% | 4 | 13% | 105 | 37% |
| 下跌家數 | 308 | 62% | 24 | 80% | 155 | 54% |
| 持平家數 | 44 | 9% | 2 | 7% | 25 | 9% |

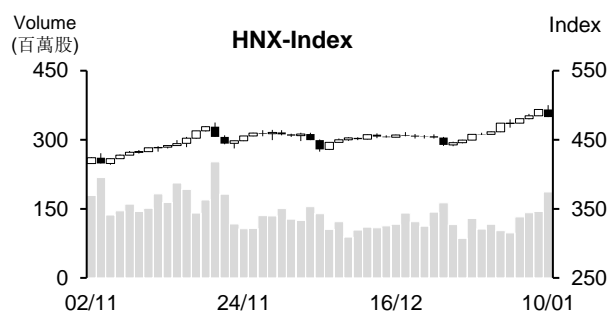
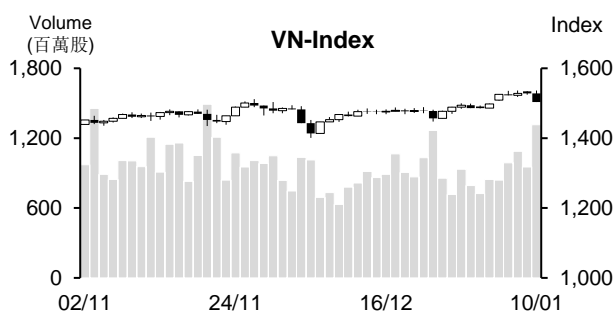

市場概況

周一 (1月10日) 越股兩大指數均下跌，量能同步擴增。透過盤面觀察，短線漲幅已高之不動產、營建及基礎設施等類股因獲利了結賣壓大舉出籠而回落，甚至有的股票跌停。尤其是FLC由漲停價回落至跌停板價附近作收，量能同步大增至1.35億股，佔該股流通股數的近20% (創下歷史新高)。整體來看，今日大部分類股都回落，使HOSE的下跌檔數佔62%。

技術分析

VN 指數連續兩個交易日回落，量能擴增高出最近二十日平均成交量，顯示盤勢在面臨獲利了結賣壓湧現。今日指數跌破 MA5 以及相對強弱指標 (RSI) 下降至 55，這意味著指數上漲動能減弱。然指數守穩在 MA20，以及 MA5、10 及 20 仍向上，預期盤勢僅是呈現技術性修正。若指數回測並守住 1,500 點支撐點，指數仍有機會向上測試 1,600 點價位；河內部分，HNX 指數在 500 點價位附近呈現回落。與 HOSE 盤勢相似，指數雖跌破 MA5，但仍守住 MA20 且其均線向上，支持指數在回測後將回升，474 點 (2021 年 11 月高點) 為目前指數之支撐點。整體而言，盤勢在震盪後仍有望延續上升走勢，操作上建議投資人可趁著盤勢震盪時進行調整投資部位，基本面佳、主流股和 2022 年業績表現搶眼之股票為投資標的。

建議股名單: BID (獲利了結) | ANV、MWG (減碼)

觀察股名單: VRE、PHR、LAS

(請參考第 2 頁)

當日調整股名單

| 次號 | 股票代碼 | 評等 | 評等日 | 現時價格 | 買入區間 | 持股表現 | 目標價 | 預期獲利 | 停損價 | 預期損失 | 備註 |
|----|------|------|----------|-------|-------|-------|------|-------|-------|-------|--------------|
| 1 | BID | 獲利了結 | 11/01/22 | 38.9 | 35.5 | 9.4% | 40.2 | 13.2% | 33.7 | -5.1% | BID 在壓力區呈現回落 |
| 2 | ANV | 減碼 | 11/01/22 | 33.5 | 34.6 | -3.3% | 38.5 | 11.3% | 33 | -4.6% | 技術指標有轉弱趨勢。 |
| 3 | MWG | 減碼 | 11/01/22 | 133.0 | 135.9 | -2.1% | 150 | 10.4% | 131.8 | -3.0% | MWG 的恢復不如預期。 |

| 次號 | 股票代碼 | 評等 | 評等日 | 現時價格 | 支撐/壓力 | 技術指標 |
|----|------|------|----------|------|-------|---|
| 1 | VRE | 觀察買進 | 11/01/22 | 35 | 46-48 | VRE 在 35-36 點壓力區間整理，然量能萎縮 → 這可能僅是技術性修正 → 若 VRE 股價回落至 33.3-34 (缺口)，投資人可考慮買進。 |
| 2 | PHR | 觀察買進 | 11/01/22 | 77.7 | 89-90 | PHR 在突破高點後，今日 K 線出現長上影線 → 預期 PHR 在回升前可能將回測 75 點支撐點。 |
| 3 | LAS | 觀察買進 | 11/01/22 | 18.6 | 21-22 | LAS 處於超賣+ LAS 回落至 16-18 支撐區間 → 該股可能將出現 T+日反彈 → 因此，若 LAS 持續大跌，投資人可考慮買進。 |

投資組合部位

| 次號 | 股票代碼 | 評等 | 評等日 | 現時價格 | 買入區間 | 持股表現 | 目標價 | 預期獲利 | 停損價 | 預期損失 | 備註 |
|----|------|----|----------|-------|-------|-------|------|-------|------|-------|----|
| 1 | GAS | 續抱 | 08/12/21 | 102 | 96.5 | 5.7% | 125 | 29.5% | 91 | -5.7% | |
| 2 | VSC | 加碼 | 27/12/21 | 42.7 | 44.5 | -4.0% | 50.5 | 13.5% | 41.8 | -6.1% | |
| 3 | SBT | 加碼 | 30/12/21 | 26.85 | 24.9 | 7.8% | 27 | 8% | 23.8 | -4% | |
| 4 | PAN | 加碼 | 31/12/21 | 37.70 | 38.45 | -2.0% | 42.6 | 11% | 36.3 | -6% | |
| 5 | LHG | 加碼 | 05/01/22 | 55.2 | 54.1 | 2.0% | 62.3 | 15% | 50.9 | -6% | |
| 6 | VCB | 加碼 | 07/01/22 | 79.5 | 79.1 | 0.5% | 90 | 14% | 74.5 | -6% | |

越南訊息

進出口金額近 6,700 億美元，較 2020 年成長近 23%

1月9日上午，工商部部長 Nguyen Hong Dien 先生在 2021 年工作總結及 2022 年工商部計畫的會議上表示，2021 年全國進出口金額創下歷史新高，較 2020 年增長近 23% 至 6,700 億美元。去年越南為世界前二十名貿易國家之一。統計數據顯示，2021 年出口金額大增 19%，高出原計畫的 15% 增長率。連續六年貿易維持順差 (金額超過 40 億多美元)。

工業生產持續擴大，IIP 指數上漲近 5% (高出 2020 年漲幅)。其中，工業-製造業的 IIP 指數上漲 6.37%，持續為工業-製造業成長之主要推手。

為能夠協助實現 2022 年 GDP 增長目標，工商部力爭達到今年工業生產指數 (IIP) 上漲 7-8%，出口金額擴增 6-8%，貿易維持順差等目標。此外，工商部計畫零售及消費服務營收增長 7-8%，電力產量及進口量加總為 2,755.1 億 kWh (成長 7.88%) 以及電力銷售量為 2,458-2,504 億 kWh (增長 7.1-9.1%)。

12 月個人開立的證券帳戶創下歷史新高，近 22.64 萬個

據越南集保中心 (VSD) 之統計數據顯示，2021 年 12 月個人所開立的證券帳戶持續創下歷史新高，較 11 月增長 2.6% 至 226,580 個。連續十個月均所開立的證券帳戶維持 10 萬多個，且 11 月及 12 月超過 20 萬個。

2021 年個人所開立的證券帳戶超過 153 萬個，較 2020 年增長近 4 倍，高出過去五年的總數。

12 月國內法人所開立的證券帳戶較 11 月下降近 12% 至 190 個。

截至 2021 年底為止，越南投資人的證券帳戶達 427 萬個，相當於人口的近 4.33%。

12 月外國個人所開立的證券帳戶由 11 月的 473 個下降至 298 個。1 外國法人所開立的證券帳戶僅為 8 個，為過去 6 個月以來之最低。截至 2021 年 12 月 31 日，外國投資人的證券帳戶達 39,510 個。

資料來源：Cafef、NDH

2021年 Hoa Phat 鋼鐵產量增長 35% 至 880 萬噸

據和發鋼鐵集團-Hoa Phat (HoSE: HPG) 之公佈，2021年12月各類鋼鐵銷售量較同期成長14%至79.9萬噸，較11月增長4%。其中，建築鋼材銷售量為35.3萬噸(增長10%)。建築鋼材的外銷量持續大增59%至近9.4萬噸。

2021年各類鋼鐵銷售量增長35%至880萬噸，為首次銷售量突破100萬多噸之月份。

銷售量組成部分，建築鋼材與HRC對整體銷售量的貢獻最大。其中，建築鋼材售量成長14%至390萬噸(佔44%)；HRC銷售量成長兩倍至260萬噸(佔28%)。此外，2021年鍍鋅鋼版產能首次超過設計產能，達42.8萬噸。

HPG在受疫情影響下，持續開拓新出口市場。

Ca Mau 肥料公司獲利突破 1.8 兆多越盾 (創下歷史新高)，較 2020 年增長近 3 倍

據Ca Mau肥料股份公司(HoSE: DCM)之公佈，2021年Urea產量近89.9萬噸，較計劃高出3%；銷售量近101.8萬噸，達成年度計劃的99%。

2021年DCM營收與稅後盈餘分別增長30%和2.7倍至約10.011兆越盾和1.823兆越盾，為公司成立10年以來之最高經營結果。

2021年底，公司將合併營收原計劃的7.839兆越盾調升至9.168兆越盾(成長18%)；稅後盈餘由原計劃的1,970億越盾調升至8,675億越盾(增長4.4倍)。相較於調整後的經營計劃，2021年營收較年度計劃高出9%，獲利較年度計劃高出110%。

獲利大增來自過去一段時間Urea價格維持走升，尤其是第三季Urea價格較2020年同期上漲了64%。

Dinh Vu 港口公司將預支 2021 年 15% 現金股息

Dinh Vu港口投資與發展股份公司(HoSE: DVP)董事會已通過有關2021年15%現金股息方案。DVP股東名冊之截止日為1月18日，發放日為1月27日。以4,000萬流通股來計算，預期這次公司將支出600億越盾來預支股息。

2020年DVP現金股息比率為40%。公司計劃2021年股息比率最低為25%。

2021年前九個月DVP營收淨額成長20%至4,550億越盾，達成年度計劃的72%；稅前盈餘亦增長14%至2,650億越盾，達成年度計劃的87%。

資料來源：NDH

市場統計

撮合統計

推升指數的前五名股票

| HOSE | | | | HNX | | | |
|------|-------------|---------|-----------|------|--------------|---------|-----------|
| 股票代碼 | 收盤價 (越盾) | 漲跌 % | 影響指數 % | 股票代碼 | 收盤價 (VND) | 漲跌 % | 影響指數 % |
| HVN | 23,200 | 2.43% | 0.02% | IDC | 79,900 | 2.44% | 0.11% |
| HAG | 15,300 | 6.99% | 0.02% | L18 | 80,700 | 9.95% | 0.05% |
| VRE | 35,000 | 0.72% | 0.01% | PLC | 48,000 | 7.38% | 0.05% |
| CTG | 33,300 | 0.30% | 0.01% | L14 | 377,000 | 1.56% | 0.03% |
| HNG | 13,500 | 3.05% | 0.01% | CSC | 132,900 | 4.73% | 0.03% |

拖累指數的前五名股票

| HOSE | | | | HNX | | | |
|------|-------------|---------|-----------|------|-------------|---------|-----------|
| 股票代碼 | 收盤價 (越盾) | 漲跌 % | 影響指數 % | 股票代碼 | 收盤價 (越盾) | 漲跌 % | 影響指數 % |
| GAS | 102,000 | -5.12% | -0.18% | KSF | 81,200 | -9.78% | -0.50% |
| BCM | 70,300 | -6.89% | -0.09% | CEO | 83,300 | -9.95% | -0.45% |
| NVL | 83,900 | -2.89% | -0.08% | THD | 260,900 | -1.73% | -0.30% |
| POW | 18,750 | -6.95% | -0.06% | SHS | 49,100 | -4.66% | -0.15% |
| GVR | 37,700 | -2.08% | -0.05% | PVS | 27,700 | -4.48% | -0.12% |

前五名成交量

| HOSE | | | | HNX | | | |
|------|-------------|---------|-------------|------|-------------|---------|-------------|
| 股票代碼 | 收盤價 (越盾) | 漲跌 % | 成交量 (股) | 股票代碼 | 收盤價 (越盾) | 漲跌 % | 成交量 (千股) |
| FLC | 21,150 | -6.21% | 134,960,900 | KLF | 10,500 | 1.94% | 23,062,186 |
| HAG | 15,300 | 6.99% | 62,236,100 | SHS | 49,100 | -4.66% | 10,725,986 |
| ROS | 14,900 | -6.88% | 56,464,600 | CEO | 83,300 | -9.95% | 9,699,352 |
| HNG | 13,500 | 3.05% | 40,755,200 | PVS | 27,700 | -4.48% | 9,176,413 |
| HQC | 10,500 | 2.94% | 36,578,500 | ART | 16,800 | -7.18% | 9,050,343 |

前五名成交值

| HOSE | | | | HNX | | | |
|------|-------------|---------|---------------|------|-------------|---------|---------------|
| 股票代碼 | 收盤價 (越盾) | 漲跌 % | 成交值 (十億越盾) | 股票代碼 | 收盤價 (越盾) | 漲跌 % | 成交值 (十億越盾) |
| FLC | 21,150 | -6.21% | 3,095.4 | CEO | 83,300 | -9.95% | 902.8 |
| GEX | 48,000 | -2.04% | 1,260.7 | SHS | 49,100 | -4.66% | 539.3 |
| CII | 53,900 | -6.91% | 1,003.8 | IDC | 79,900 | 2.44% | 293.8 |
| VCG | 52,000 | -6.98% | 991.3 | PVS | 27,700 | -4.48% | 260.0 |
| HAG | 15,300 | 6.99% | 941.7 | KLF | 10,500 | 1.94% | 255.8 |

議價交易

前五名股

| HOSE | | | HNX | | |
|------|------------|---------------|------|------------|---------------|
| 股票代碼 | 成交量 (股) | 成交值 (十億越盾) | 股票代碼 | 成交量 (股) | 成交值 (十億越盾) |
| MWG | 4,543,400 | 658.34 | DNP | 2,168,543 | 39.25 |
| GAB | 1,867,700 | 364.31 | HUT | 1,053,000 | 21.09 |
| MSN | 1,826,000 | 293.12 | DP3 | 200,000 | 21.00 |
| SHB | 9,400,000 | 200.22 | NVB | 532,300 | 20.24 |
| HPG | 3,175,700 | 147.21 | GKM | 335,000 | 17.30 |

外資交易行情(股票)

| 證交所 | 買進成交量 (百萬股) | 買進金額 (十億越盾) | 賣出成交量 (百萬股) | 賣出金額 (十億越盾) | 淨買/賣成 交易 (百萬股) | 淨買/賣超值 (十億越盾) |
|------|----------------|----------------|----------------|----------------|----------------------|------------------|
| HOSE | 41.73 | 2,122.89 | 51.81 | 2,597.78 | (10.09) | (474.90) |
| HNX | 1.28 | 41.36 | 0.68 | 13.79 | 0.60 | 27.57 |
| 總計 | 43.01 | 2,164.25 | 52.50 | 2,611.57 | (9.49) | (447.33) |

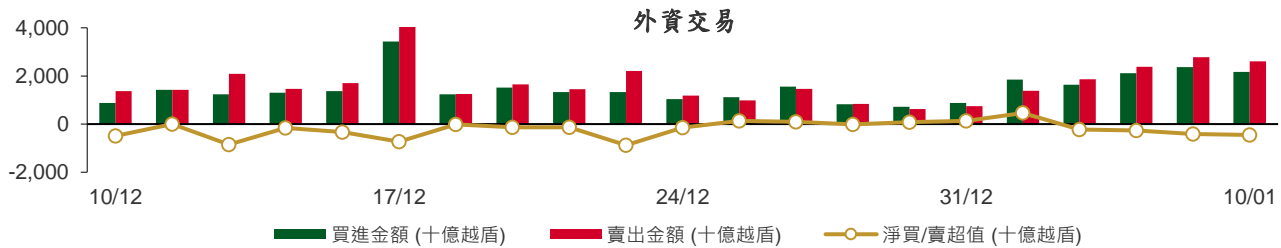

前五名買進

| HOSE | | | |
|------|-------------|------------|---------------|
| 股票代碼 | 收盤價 (越盾) | 成交量 (股) | 成交值 (十億越盾) |
| MWG | 133,000 | 4,461,500 | 646.47 |
| CTG | 33,300 | 3,688,000 | 123.03 |
| MBB | 28,100 | 3,700,300 | 110.69 |
| VIC | 102,300 | 953,800 | 99.15 |
| VHM | 85,400 | 1,080,700 | 92.74 |

| HNX | | | |
|------|-------------|------------|---------------|
| 股票代碼 | 收盤價 (越盾) | 成交量 (股) | 成交值 (十億越盾) |
| PVS | 27,700 | 404,000 | 11.42 |
| BVS | 39,300 | 181,700 | 7.45 |
| PVI | 47,800 | 154,000 | 7.38 |
| VCS | 114,700 | 26,400 | 3.04 |
| KLF | 10,500 | 165,600 | 1.85 |

前五名賣出

| HOSE | | | |
|------|-------------|------------|---------------|
| 股票代碼 | 收盤價 (越盾) | 成交量 (股) | 成交值 (十億越盾) |
| MWG | 133,000 | 4,461,500 | 646.47 |
| CII | 53,900 | 3,963,500 | 240.17 |
| VRE | 35,000 | 3,180,100 | 114.25 |
| MBB | 28,100 | 3,701,000 | 110.71 |
| CTG | 33,300 | 3,266,300 | 109.05 |

| HNX | | | |
|------|-------------|------------|---------------|
| 股票代碼 | 收盤價 (越盾) | 成交量 (股) | 成交值 (十億越盾) |
| MBG | 16,600 | 101,600 | 1.77 |
| DL1 | 16,100 | 85,000 | 1.43 |
| SHS | 49,100 | 26,600 | 1.34 |
| SD6 | 10,500 | 112,000 | 1.18 |
| CEO | 83,300 | 12,400 | 1.16 |

前五名淨買超

| HOSE | | | |
|------|-------------|--------------|----------------|
| 股票代碼 | 收盤價 (越盾) | 淨買成交量 (股) | 淨買超值 (十億越盾) |
| HPG | 45,650 | 838,100 | 38.80 |
| VHM | 85,400 | 419,000 | 35.28 |
| BCM | 70,300 | 412,000 | 32.36 |
| STB | 31,600 | 791,000 | 25.37 |
| GAS | 102,000 | 184,700 | 19.62 |

| HNX | | | |
|------|-------------|--------------|----------------|
| 股票代碼 | 收盤價 (越盾) | 淨買成交量 (股) | 淨買超值 (十億越盾) |
| PVS | 27,700 | 402,100 | 11.36 |
| PVI | 47,800 | 153,400 | 7.35 |
| BVS | 39,300 | 168,200 | 6.89 |
| VCS | 114,700 | 25,600 | 2.95 |
| KLF | 10,500 | 105,900 | 1.18 |

前五名淨賣超

| HOSE | | | |
|------|-------------|--------------|----------------|
| 股票代碼 | 收盤價 (越盾) | 淨賣成交量 (股) | 淨賣超值 (十億越盾) |
| CII | 53,900 | (3,802,800) | (230.42) |
| VRE | 35,000 | (2,429,500) | (87.42) |
| NVL | 83,900 | (706,400) | (59.72) |
| VNM | 83,700 | (418,900) | (35.15) |
| VND | 77,200 | (380,000) | (29.63) |

| HNX | | | |
|------|-------------|--------------|----------------|
| 股票代碼 | 收盤價 (越盾) | 淨賣成交量 (股) | 淨賣超值 (十億越盾) |
| SHS | 49,100 | (24,500) | (1.23) |
| SD6 | 10,500 | (112,000) | (1.18) |
| DL1 | 16,100 | (51,500) | (0.86) |
| CEO | 83,300 | (6,600) | (0.62) |
| HLD | 47,000 | (12,000) | (0.57) |

ETF 交易

| 價格統計 | | | | | 外資交易 | | | |
|-----------|-------------|-----------|------------------|---------------|-----------|----------------|----------------|---------------|
| ETF 代碼 | 收盤價 (越盾) | 漲跌 (%) | 成交量 (股) | 成交值 (十億越盾) | ETF 代碼 | 買進金額 (十億越盾) | 賣出金額 (十億越盾) | 淨超值 (十億越盾) |
| E1VFN30 | 25,580 | -1.0% | 1,453,400 | 37.32 | E1VFN30 | 20.61 | 35.96 | (15.36) |
| FUEMAV30 | 17,890 | -1.3% | 122,900 | 2.20 | FUEMAV30 | 1.62 | 2.17 | (0.55) |
| FUESSV30 | 19,000 | 2.2% | 12,800 | 0.24 | FUESSV30 | 0.09 | 0.02 | 0.06 |
| FUESSV50 | 23,100 | 0.0% | 18,500 | 0.43 | FUESSV50 | 0.24 | 0.00 | 0.24 |
| FUESSVFL | 21,660 | -0.2% | 179,700 | 3.88 | FUESSVFL | 3.60 | 2.86 | 0.74 |
| FUEVFN30 | 27,550 | -2.8% | 831,400 | 23.13 | FUEVFN30 | 19.33 | 7.42 | 11.91 |
| FUEVN100 | 20,240 | -1.0% | 82,400 | 1.68 | FUEVN100 | 0.83 | 1.60 | (0.77) |
| FUEIP100 | 11,280 | -1.1% | 26,200 | 0.30 | FUEIP100 | 0.01 | 0.01 | (0.00) |
| 總計 | | | 2,727,300 | 69.18 | 總計 | 46.31 | 50.04 | (3.73) |

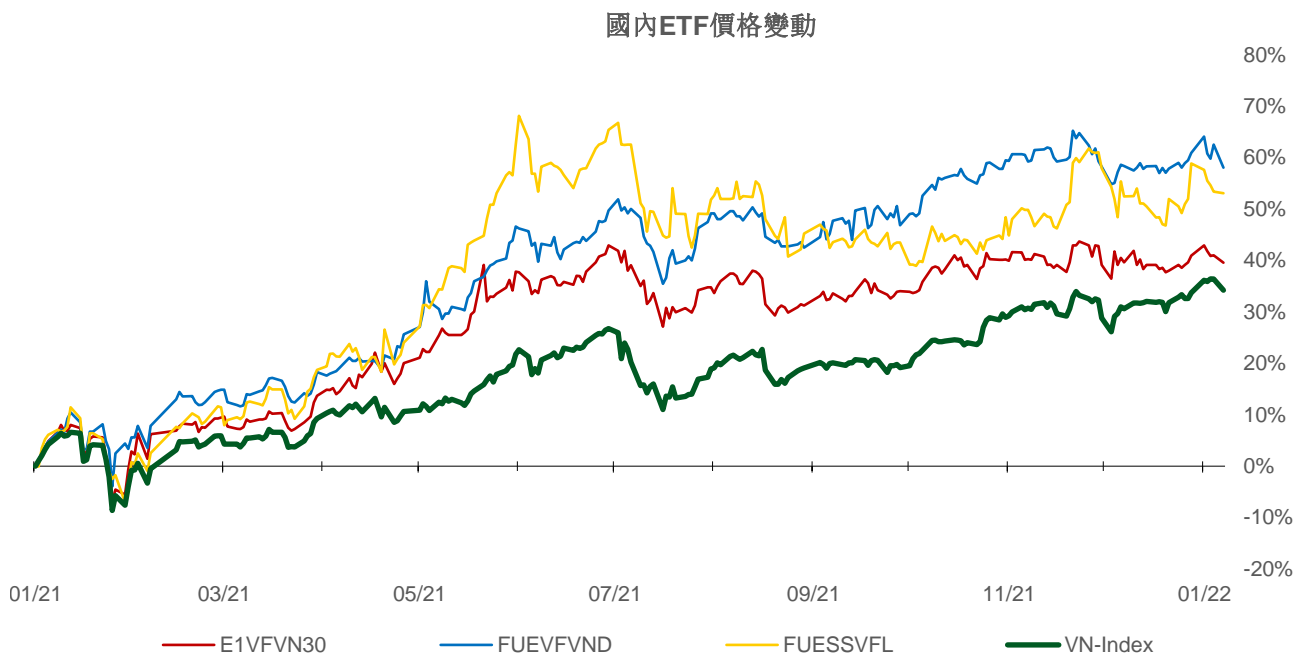
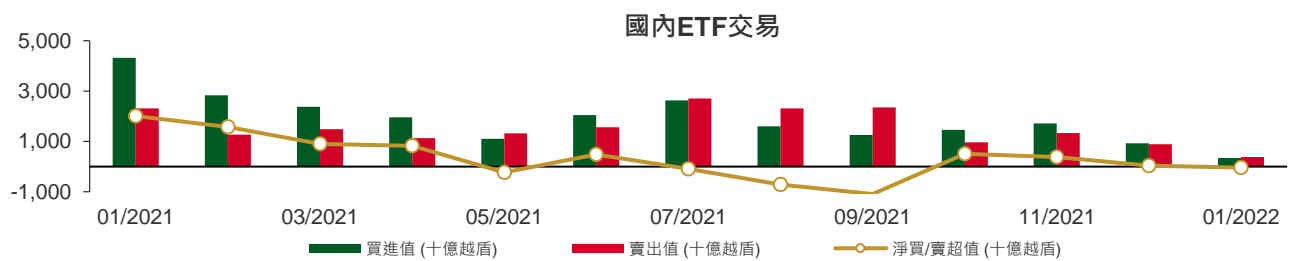

權證資訊

| 權證代碼(*) | 收盤價 (越盾) | 漲跌 (%) | 成交量 | 到期的 天數 | 標的股 票之價 格 (越盾) | 權證理論 價格 (越盾) (**) | 與收盤價 的差異 (越盾) | 履約價 格(越盾) | 行使比 例 n:1 | 到期日 |
|----------|-------------|-----------|---------|-----------|-------------------------|----------------------------|---------------------|--------------|--------------|------------|
| CACB2101 | 690 | -8.0% | 12,730 | 11 | 33,000 | 405 | (285) | 31,400 | 4.0 | 21/01/2022 |
| CACB2102 | 2,150 | -6.9% | 16,760 | 172 | 33,000 | 695 | (1,455) | 35,000 | 2.0 | 01/07/2022 |
| CACB2103 | 2,810 | -5.7% | 610 | 134 | 33,000 | 445 | (2,365) | 37,000 | 1.0 | 24/05/2022 |
| CFPT2107 | 120 | -29.4% | 59,900 | 16 | 92,000 | 0 | (120) | 98,000 | 12.0 | 26/01/2022 |
| CFPT2108 | 2,410 | -4.0% | 150 | 177 | 92,000 | 199 | (2,211) | 106,830 | 6.0 | 06/07/2022 |
| CFPT2109 | 1,390 | -7.3% | 11,290 | 88 | 92,000 | 154 | (1,236) | 96,000 | 8.0 | 08/04/2022 |
| CFPT2110 | 590 | -16.9% | 22,270 | 50 | 92,000 | 0 | (590) | 105,000 | 5.0 | 01/03/2022 |
| CFPT2111 | 1,130 | -18.7% | 760 | 134 | 92,000 | 106 | (1,024) | 106,000 | 5.0 | 24/05/2022 |
| CHDB2103 | 810 | -4.7% | 32,500 | 107 | 29,600 | 226 | (584) | 28,890 | 8.0 | 27/04/2022 |
| CHPG2113 | 880 | 0.0% | 18,810 | 56 | 45,650 | 3 | (877) | 51,500 | 4.0 | 07/03/2022 |
| CHPG2114 | 560 | -1.8% | 14,540 | 107 | 45,650 | 4 | (556) | 56,790 | 10.0 | 27/04/2022 |
| CHPG2115 | 120 | -7.7% | 108,680 | 16 | 45,650 | (0) | (120) | 56,000 | 5.0 | 26/01/2022 |
| CHPG2116 | 1,290 | -0.8% | 23,350 | 177 | 45,650 | 44 | (1,246) | 61,410 | 4.0 | 06/07/2022 |
| CHPG2117 | 840 | -2.3% | 34,410 | 172 | 45,650 | 42 | (798) | 60,000 | 5.0 | 01/07/2022 |
| CHPG2118 | 570 | 0.0% | 121,680 | 114 | 45,650 | 1 | (569) | 62,000 | 5.0 | 04/05/2022 |
| CHPG2119 | 2,400 | 0.0% | 11,410 | 134 | 45,650 | 221 | (2,179) | 53,000 | 2.0 | 24/05/2022 |
| CKDH2104 | 5,210 | -15.2% | 51,660 | 9 | 54,100 | 5,062 | (148) | 44,000 | 2.0 | 19/01/2022 |
| CKDH2106 | 6,510 | -9.8% | 6,060 | 31 | 54,100 | 5,192 | (1,318) | 49,000 | 1.0 | 10/02/2022 |
| CKDH2107 | 1,700 | -11.5% | 65,100 | 107 | 54,100 | 1,316 | (384) | 43,890 | 8.0 | 27/04/2022 |
| CMBB2104 | 80 | -27.3% | 67,220 | 9 | 28,100 | (0) | (80) | 32,000 | 2.0 | 19/01/2022 |
| CMBB2105 | 120 | -50.0% | 49,060 | 31 | 28,100 | (0) | (120) | 36,000 | 1.0 | 10/02/2022 |
| CMBB2106 | 150 | -25.0% | 7,520 | 16 | 28,100 | (0) | (150) | 34,000 | 4.0 | 26/01/2022 |
| CMBB2107 | 1,390 | -6.1% | 83,370 | 88 | 28,100 | 175 | (1,215) | 30,000 | 2.0 | 08/04/2022 |
| CMBB2108 | 810 | -10.0% | 70,390 | 50 | 28,100 | 32 | (778) | 30,000 | 2.0 | 01/03/2022 |
| CMBB2109 | 610 | -9.0% | 3,290 | 114 | 28,100 | 28 | (582) | 32,790 | 5.0 | 04/05/2022 |
| CMSN2104 | 4,650 | -0.6% | 11,110 | 114 | 153,000 | 3,602 | (1,048) | 117,850 | 10.0 | 04/05/2022 |
| CMSN2107 | 3,100 | 8.8% | 210 | 63 | 153,000 | 1,213 | (1,887) | 149,810 | 5.0 | 14/03/2022 |
| CMSN2108 | 960 | -6.8% | 12,060 | 107 | 153,000 | 218 | (742) | 159,790 | 20.0 | 27/04/2022 |
| CMSN2109 | 980 | -10.9% | 27,510 | 31 | 153,000 | 344 | (636) | 149,810 | 12.0 | 10/02/2022 |
| CMSN2110 | 2,220 | -4.3% | 30,490 | 88 | 153,000 | 1,328 | (892) | 141,820 | 10.0 | 08/04/2022 |
| CMSN2111 | 3,050 | 6.3% | 290 | 134 | 153,000 | 873 | (2,177) | 159,800 | 7.0 | 24/05/2022 |
| CMWG2104 | 7,000 | -6.7% | 6,580 | 71 | 133,000 | 6,619 | (381) | 89,700 | 6.6 | 22/03/2022 |
| CMWG2108 | 3,400 | -0.9% | 600 | 63 | 133,000 | 1,610 | (1,790) | 126,000 | 5.0 | 14/03/2022 |
| CMWG2109 | 6,800 | -5.8% | 7,130 | 31 | 133,000 | 6,140 | (660) | 112,950 | 3.3 | 10/02/2022 |
| CMWG2110 | 570 | -24.0% | 49,780 | 16 | 133,000 | 187 | (383) | 131,000 | 12.0 | 26/01/2022 |
| CMWG2111 | 1,560 | -9.3% | 41,310 | 88 | 133,000 | 622 | (938) | 130,000 | 10.0 | 08/04/2022 |
| CMWG2112 | 1,600 | -18.4% | 37,710 | 50 | 133,000 | 86 | (1,514) | 140,000 | 5.0 | 01/03/2022 |
| CMWG2113 | 1,390 | -9.2% | 520 | 134 | 133,000 | 175 | (1,215) | 154,000 | 6.0 | 24/05/2022 |
| CMWG2114 | 2,150 | -16.3% | 4,710 | 100 | 133,000 | 567 | (1,583) | 130,000 | 12.0 | 20/04/2022 |
| CNVL2103 | 1,310 | -40.2% | 70,110 | 9 | 83,900 | 988 | (322) | 80,190 | 3.8 | 19/01/2022 |
| CNVL2104 | 950 | -9.5% | 7,220 | 107 | 83,900 | 246 | (704) | 83,160 | 15.3 | 27/04/2022 |
| CPDR2103 | 1,180 | 0.9% | 2,380 | 107 | 93,500 | 422 | (758) | 88,890 | 16.0 | 27/04/2022 |
| CPNJ2106 | 1,450 | -0.7% | 250 | 63 | 93,200 | 137 | (1,313) | 97,390 | 5.0 | 14/03/2022 |
| CPNJ2107 | 300 | 11.1% | 3,810 | 31 | 93,200 | 0 | (300) | 109,320 | 5.0 | 10/02/2022 |
| CPNJ2108 | 400 | -14.9% | 15,840 | 31 | 93,200 | 10 | (390) | 96,400 | 13.9 | 10/02/2022 |
| CPNJ2109 | 460 | -8.0% | 3,320 | 114 | 93,200 | 13 | (447) | 108,210 | 24.8 | 04/05/2022 |
| CPNJ2110 | 850 | -14.1% | 950 | 134 | 93,200 | 63 | (787) | 112,300 | 5.0 | 24/05/2022 |
| CSTB2107 | 530 | -25.4% | 56,650 | 9 | 31,600 | 11 | (519) | 32,000 | 2.0 | 19/01/2022 |
| CSTB2109 | 2,340 | -4.9% | 95,180 | 56 | 31,600 | 1,390 | (950) | 29,000 | 2.0 | 07/03/2022 |
| CSTB2110 | 740 | -7.5% | 71,390 | 107 | 31,600 | 327 | (413) | 30,000 | 8.0 | 27/04/2022 |
| CSTB2111 | 1,220 | 1.7% | 20,980 | 31 | 31,600 | 564 | (656) | 30,000 | 3.0 | 10/02/2022 |
| CSTB2112 | 5,200 | 0.0% | 13,610 | 134 | 31,600 | 2,437 | (2,763) | 31,000 | 1.0 | 24/05/2022 |
| CTCB2105 | 2,360 | -3.3% | 44,030 | 114 | 48,650 | 924 | (1,436) | 45,000 | 5.0 | 04/05/2022 |

| 權證代碼(*) | 收盤價 (越盾) | 漲跌 (%) | 成交量 | 到期的 天數 | 標的股 票之價 格 (越盾) | 權證理論 價格 (越盾) (**) | 與收盤價 的差異 (越盾) | 履約價 格(越盾) | 行使比 例 n:1 | 到期日 |
|----------|-------------|-----------|---------|-----------|-------------------------|----------------------------|---------------------|--------------|--------------|------------|
| CTCB2106 | 90 | -40.0% | 169,290 | 9 | 48,650 | (0) | (90) | 55,000 | 5.0 | 19/01/2022 |
| CTCB2108 | 2,850 | -2.4% | 1,060 | 63 | 48,650 | 2 | (2,848) | 58,000 | 1.0 | 14/03/2022 |
| CTCB2109 | 1,250 | -10.7% | 24,620 | 56 | 48,650 | 145 | (1,105) | 50,000 | 4.0 | 07/03/2022 |
| CTCB2110 | 370 | -2.6% | 9,890 | 31 | 48,650 | 0 | (370) | 54,000 | 7.0 | 10/02/2022 |
| CTCB2111 | 1,160 | -7.2% | 10,290 | 86 | 48,650 | 20 | (1,140) | 56,350 | 4.0 | 06/04/2022 |
| CTCB2112 | 1,100 | -6.0% | 73,880 | 172 | 48,650 | 260 | (840) | 55,000 | 5.0 | 01/07/2022 |
| CTPB2101 | 3,620 | 26.6% | 7,950 | 86 | 40,450 | 1,977 | (1,643) | 33,330 | 3.7 | 06/04/2022 |
| CVHM2109 | 380 | 0.0% | 17,020 | 31 | 85,400 | 0 | (380) | 98,650 | 3.8 | 10/02/2022 |
| CVHM2110 | 1,260 | 0.0% | 61,510 | 56 | 85,400 | 266 | (994) | 84,990 | 7.6 | 07/03/2022 |
| CVHM2111 | 680 | -1.5% | 24,980 | 107 | 85,400 | 99 | (581) | 88,890 | 20.0 | 27/04/2022 |
| CVHM2112 | 750 | -11.8% | 21,730 | 31 | 85,400 | 189 | (561) | 84,000 | 10.0 | 10/02/2022 |
| CVHM2113 | 2,370 | 0.4% | 47,420 | 172 | 85,400 | 717 | (1,653) | 90,000 | 5.0 | 01/07/2022 |
| CVHM2114 | 800 | 9.6% | 100,580 | 114 | 85,400 | 114 | (686) | 90,000 | 16.0 | 04/05/2022 |
| CVHM2115 | 1,230 | 0.0% | 277,080 | 219 | 85,400 | 373 | (857) | 94,000 | 10.0 | 17/08/2022 |
| CVIC2106 | 970 | 0.0% | 35,900 | 107 | 102,300 | 309 | (661) | 98,890 | 20.0 | 27/04/2022 |
| CVIC2107 | 2,080 | -5.5% | 29,210 | 88 | 102,300 | 1,016 | (1,064) | 93,000 | 10.0 | 08/04/2022 |
| CVIC2108 | 1,090 | 4.8% | 9,140 | 114 | 102,300 | 360 | (730) | 100,000 | 16.0 | 04/05/2022 |
| CVIC2109 | 3,200 | -4.8% | 6,350 | 134 | 102,300 | 1,089 | (2,111) | 102,000 | 5.0 | 24/05/2022 |
| CVIC2110 | 1,880 | -19.0% | 44,150 | 86 | 102,300 | 355 | (1,525) | 102,000 | 10.0 | 06/04/2022 |
| CVJC2103 | 630 | -6.0% | 57,910 | 107 | 123,800 | 70 | (560) | 130,000 | 20.0 | 27/04/2022 |
| CVNM2106 | 60 | -40.0% | 16,590 | 3 | 83,700 | 0 | (60) | 96,690 | 4.8 | 13/01/2022 |
| CVNM2111 | 570 | -17.4% | 7,940 | 107 | 83,700 | 2 | (568) | 97,260 | 19.7 | 27/04/2022 |
| CVNM2112 | 950 | -2.1% | 3,500 | 88 | 83,700 | 19 | (931) | 91,470 | 7.9 | 08/04/2022 |
| CVNM2113 | 590 | 0.0% | 17,670 | 114 | 83,700 | 8 | (582) | 95,200 | 15.7 | 04/05/2022 |
| CVNM2114 | 1,670 | 21.9% | 370 | 134 | 83,700 | 68 | (1,602) | 94,420 | 4.9 | 24/05/2022 |
| CVPB2106 | 220 | -21.4% | 85,720 | 9 | 34,400 | 0 | (220) | 36,090 | 2.8 | 19/01/2022 |
| CVPB2107 | 2,860 | -4.7% | 1,460 | 63 | 34,400 | 3 | (2,857) | 41,080 | 0.6 | 14/03/2022 |
| CVPB2108 | 1,200 | -7.7% | 47,220 | 56 | 34,400 | 104 | (1,096) | 35,810 | 2.8 | 07/03/2022 |
| CVPB2109 | 120 | -42.9% | 13,230 | 16 | 34,400 | (0) | (120) | 41,110 | 3.9 | 26/01/2022 |
| CVPB2110 | 1,680 | 5.0% | 1,410 | 86 | 34,400 | 13 | (1,667) | 40,830 | 2.2 | 06/04/2022 |
| CVPB2111 | 2,140 | -0.5% | 7,790 | 100 | 34,400 | 416 | (1,724) | 34,000 | 4.0 | 20/04/2022 |
| CVRE2105 | 1,700 | 0.0% | 50,600 | 114 | 35,000 | 1,070 | (630) | 30,000 | 5.0 | 04/05/2022 |
| CVRE2109 | 1,710 | 0.0% | 100,040 | 56 | 35,000 | 1,524 | (186) | 29,000 | 4.0 | 07/03/2022 |
| CVRE2110 | 1,010 | -6.5% | 172,500 | 107 | 35,000 | 663 | (347) | 30,000 | 8.0 | 27/04/2022 |
| CVRE2111 | 1,040 | 5.1% | 37,910 | 16 | 35,000 | 758 | (282) | 32,000 | 4.0 | 26/01/2022 |
| CVRE2112 | 2,270 | 5.6% | 19,970 | 50 | 35,000 | 1,560 | (710) | 32,000 | 2.0 | 01/03/2022 |
| CVRE2113 | 1,350 | 3.9% | 73,310 | 114 | 35,000 | 435 | (915) | 35,000 | 4.0 | 04/05/2022 |
| CVRE2114 | 5,030 | 0.6% | 4,310 | 134 | 35,000 | 2,580 | (2,450) | 34,000 | 1.0 | 24/05/2022 |

(*) 歐式交易方式，以現金交易

(**) PHS 採用 Black-Scholes 估價方式

長期投資股

| 股票代 碼 | 證券所 | 現時價格 | 目標價* | 報告日 | 預期 2022 年盈利 (十億越盾) | EPS 2022F | BV 2022F | PE Forward | PB Forward |
|----------|-------------|---------|---------|------------|--------------------------|--------------|-------------|---------------|---------------|
| VNM | (New) HOSE | 83,700 | 110,000 | 06/01/2022 | 11,426 | 5,419 | 18,148 | 21.0 | 6.3 |
| MSN | (New) HOSE | 153,000 | 193,300 | 06/01/2022 | 7,375 | 6,164 | 21,936 | 31.4 | 8.8 |
| KDC | (New) HOSE | 53,800 | 74,000 | 06/01/2022 | 848 | 3,295 | 33,460 | 27.9 | 2.8 |
| QNS | (New) UPCOM | 47,094 | 53,700 | 06/01/2022 | 1,143 | 3,202 | 22,609 | 18.1 | 2.6 |
| DBC | (New) HOSE | 71,600 | 78,000 | 06/01/2022 | 1,743 | 14,506 | 63,834 | 7.7 | 1.5 |

| | | | | | | | | | | |
|-----|-------|-------|---------|---------|------------|--------|--------|---------|------|-----|
| SAB | (New) | HOSE | 152,000 | 159,300 | 06/01/2022 | 3,561 | 5,265 | 34,320 | 24.1 | 3.7 |
| MPC | (New) | UPCOM | 42,550 | 54,300 | 24/12/2021 | 997 | 4,983 | 30,783 | 10.9 | 1.8 |
| FMC | (New) | HOSE | 52,400 | 71,900 | 24/12/2021 | 319 | 5,427 | 25,723 | 13.3 | 2.8 |
| VHC | (New) | HOSE | 63,500 | 68,200 | 24/12/2021 | 1,195 | 6,518 | 35,121 | 10.5 | 1.9 |
| ANV | (New) | HOSE | 33,450 | 40,400 | 24/12/2021 | 308 | 2,411 | 19,703 | 16.8 | 2.1 |
| TCM | (New) | HOSE | 65,000 | 80,800 | 21/12/2021 | 284 | 4,581 | 30,580 | 17.6 | 2.6 |
| STK | | HOSE | 53,200 | 61,500 | 21/12/2021 | 302 | 3,581 | 17,988 | 17.2 | 3.4 |
| TNG | | HNX | 34,000 | 37,700 | 21/12/2021 | 276 | 3,728 | 20,697 | 10.1 | 1.8 |
| MSH | | HOSE | 75,800 | 94,100 | 21/12/2021 | 469 | 9,387 | 37,200 | 10.0 | 2.5 |
| KDH | | HOSE | 54,100 | 55,700 | 06/12/2021 | 1,368 | 2,127 | 15,435 | 26.2 | 3.6 |
| IMP | | HOSE | 76,200 | 72,399 | 03/12/2021 | 253 | 3,797 | 29,233 | 19.1 | 2.5 |
| VCB | | HOSE | 79,500 | 116,769 | 02/12/2021 | 23,752 | 6,404 | 38,877 | 18.2 | 3.0 |
| BID | | HOSE | 38,850 | 54,400 | 02/12/2021 | 12,526 | 3,109 | 28,632 | 17.5 | 1.9 |
| CTG | | HOSE | 33,300 | 41,928 | 02/12/2021 | 18,186 | 3,812 | 24,664 | 11.0 | 1.7 |
| MBB | | HOSE | 28,100 | 36,076 | 02/12/2021 | 14,301 | 3,797 | 19,740 | 9.5 | 1.8 |
| ACB | | HOSE | 33,000 | 42,289 | 02/12/2021 | 11,201 | 4,145 | 23,323 | 10.2 | 1.8 |
| TCB | | HOSE | 48,650 | 65,563 | 02/12/2021 | 22,687 | 6,482 | 32,590 | 10.0 | 2.0 |
| VPB | | HOSE | 34,400 | 41,525 | 02/12/2021 | 13,910 | 3,076 | 17,302 | 13.5 | 2.4 |
| HDB | | HOSE | 29,600 | 36,430 | 02/12/2021 | 6,558 | 3,537 | 19,174 | 10.3 | 1.9 |
| TPB | | HOSE | 40,450 | 48,300 | 02/12/2021 | 5,078 | 4,313 | 23,000 | 11.2 | 2.1 |
| OCB | | HOSE | 26,100 | 39,500 | 02/12/2021 | 4,615 | 3,185 | 20,789 | 12.4 | 1.9 |
| VIB | | HOSE | 45,500 | 53,900 | 02/12/2021 | 6,727 | 4,312 | 22,458 | 12.5 | 2.4 |
| LPB | | HOSE | 21,600 | 26,200 | 02/12/2021 | 3,163 | 2,015 | 15,412 | 13.0 | 1.7 |
| MSB | | HOSE | 26,350 | 34,300 | 02/12/2021 | 4,867 | 3,176 | 19,056 | 10.8 | 1.8 |
| HPG | | HOSE | 45,650 | 59,100 | 01/12/2021 | 25,082 | 5,593 | 24,422 | 10.6 | 2.4 |
| SBT | | HOSE | 26,850 | 34,400 | 01/12/2021 | 880 | 1,352 | 14,463 | 25.5 | 2.4 |
| DHG | | HOSE | 108,500 | 115,500 | 29/11/2021 | 834 | 6,381 | 31,177 | 18.1 | 3.7 |
| MWG | | HOSE | 133,000 | 165,800 | 21/11/2021 | 7,475 | 10,483 | 38,936 | 16.6 | 4.5 |
| LHG | | HOSE | 55,200 | 90,000 | 18/11/2021 | 599 | 11,967 | 37,191 | 7.5 | 2.4 |
| PNJ | | HOSE | 93,200 | 128,600 | 17/11/2021 | 1,663 | 7,312 | 30,005 | 18.3 | 4.5 |
| VNM | | HOSE | 83,700 | 111,000 | 15/11/2021 | 11,426 | 5,419 | 18,148 | 21.0 | 6.3 |
| FPT | | HOSE | 92,000 | 166,900 | 11/11/2021 | 6,053 | 4,669 | 23,049 | 35.8 | 7.2 |
| NLG | | HOSE | 60,700 | 64,800 | 10/11/2021 | 1,550 | 4,493 | 29,015 | 14.4 | 2.2 |
| DGW | | HOSE | 121,800 | 140,600 | 05/11/2021 | 705 | 7,979 | 25,228 | 18.2 | 5.8 |
| HII | | HOSE | 21,050 | 30,500 | 27/10/2021 | 232 | 6,060 | 17,409 | 6.4 | 2.2 |
| LTG | | UPCOM | 35,124 | 52,800 | 18/10/2021 | 938 | 11,596 | 48,661 | 5.9 | 1.4 |
| CTD | | HOSE | 106,300 | 72,800 | 08/10/2021 | 411 | 5,490 | 112,414 | 13.3 | 0.7 |
| PET | | HOSE | 37,100 | 35,000 | 30/09/2021 | 303 | 3,253 | 19,496 | 12.9 | 2.2 |

資料來源: PHFM 收集

*若除權交易日發生在報告日後將影響目標價

分析師認證

這份報告由 Pham Quang Chuong -富鑫基金管理股份公司的研究員製作。負責籌備本研究報告之全部或部份內容之研究分析師、策略分析師、研究人員以茲聲明，任何研究分析師、策略分析師、研究人員在於本研究報告所提出之觀點，皆精確反映出其對於該發行機構與證券之個人意見。各研究分析師、策略分析師、研究人員均保證，其報酬在過去與未來，絕對沒有任何一部分是直接或間接與研究分析師、策略分析師、研究人員在此研究報告中所呈現之特定推薦或觀點有關。

評等指標定義

加碼= 預估其未來之潛在上漲空間大於10%。

觀望= 預估其未來之潛在漲跌空間將在下上10%之間。

減碼= 預估其未來之潛在下跌空間大於10%。

未評等= 本股票並不在富鑫證券之評等涵蓋範圍，或者尚未上市。

績效表現根據12個月的總回報(包含股息)所評定。

富鑫基金管理股份公司

地址： 21st Floor, Phu My Hung Building, 08 Hoang Van Thai St, Tan Phu Ward. District 7, HCM.

電話號碼： (84-28) 5 413 57991