

越股行情

06/01/2022	HOSE		VN30		HNX	
收盤價	1,528.57	0.40%	1,544.95	-0.07%	484.89	0.94%
成交股數(百萬股)	1,133.72	7.11%	246.82	5.55%	143.70	4.38%
撮合股數(百萬股)	1,087.24	10.15%	231.96	4.38%	141.23	6.53%
與最近20日之平均比較	890.58	22.08%	184.72	25.57%	117.43	20.26%
成交值(十億越盾)	35,394.21	7.40%	11,255.94	8.64%	4,020.60	-0.88%
撮合成交值(十億越盾)	33,029.39	7.88%	10,155.70	5.71%	3,931.11	0.26%
與最近20日之平均比較	26,123.19	26.44%	8,466.02	19.96%	3,269.68	20.23%
上漲家數	223	45%	12	40%	114	39%
下跌家數	225	45%	15	50%	131	45%
持平家數	48	10%	3	10%	44	15%

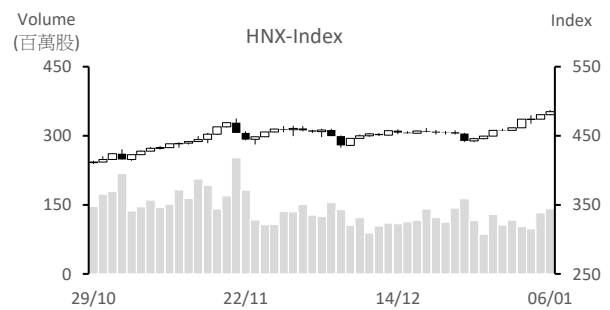
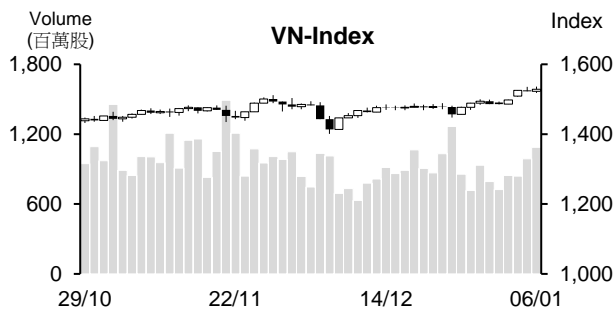

市場概況

周四(6月1日)VN指數在Vingroup族群(VIC、VRE及VHM)上揚之帶動下上揚。另外，營建、基礎設施類股在受到政府可能擴大公共建設投資以協助經濟復甦的支持下也上漲，推升指數進一步上攻。然包含銀行、MSN等VN30指數的成分股回落，使指數漲幅於盤末收窄。整體來看，今日各類股走勢分歧。雖然指數收紅，但下跌檔數較上漲檔數有點多。

技術分析

今日VN指數回升，量能同步擴增。由於指數守穩在MA5之上，加以MA5、10及20都向上，顯示盤勢上升走勢仍在延續。另外，平滑異同移動平均線(MACD)與相對強弱指標(RSI)同步提升，這意味著指數上漲動能相當充沛，預期指數有機會向上測試1,600點價位；河內部分，HNX指數維持上揚，量能也同步擴增。由於MA5與MA20都向上，盤勢呈多頭排列，預期指數將向上測試500點關卡。整體而言，盤勢上升走勢維持不變，操作上建議投資人可續抱投資部位，基本面佳和2022年經營結果樂觀之股票為投資標的。

建議股名單: VCB(加碼)

觀察股名單: VHM、ANV、PTB

(請參考第2頁)

當日調整股名單

次號	股票代碼	評等	評等日	現時價格	買入區間	持股表現	目標價	預期獲利	停損價	預期損失	備註
1	VCB	加碼	07/01/22	79.1	79.1	0.0%	90	13.8%	74.5	-5.8%	VCB 在積累區間有機會回升。

次號	股票代碼	評等	評等日	現時價格	支撐/壓力	技術指標
1	VHM	觀察買進	07/01/22	85.3	96-97	最近 VHM 回升，重新站回 MA5 至 MA50 之上，配合量能擴增 → 預期 VHM 有機會突破 87 並啟動新上升走勢。
2	ANV	觀察買進	07/01/22	35.4	41-42	昨日 ANV 出現長紅棒(重新站回各均線)，量能同步擴增 + 今日僅呈現小跌 → 預期 ANV 有機會突破 37 並啟動新上升走勢。
3	PTB	觀察買進	07/01/22	102	110 120	今日 PTB 價量同步擴增，突破最近橫向整理區間 → 預期 PTB 將持續上漲並突破 104 價位。

投資組合部位

次號	股票代碼	評等	評等日	現時價格	買入區間	持股表現	目標價	預期獲利	停損價	預期損失	備註
1	GAS	加碼	08/12/21	103.7	96.5	7.5%	106	9.8%	91	-5.7%	
2	ANV	加碼	17/12/21	35.4	34.6	2.3%	38.5	11.3%	33	-4.6%	
3	BID	加碼	20/12/21	38.00	35.5	7.0%	40.2	13%	33.7	-5%	
4	VSC	加碼	27/12/21	42.70	44.5	-4.0%	50.5	13%	41.8	-6%	
5	SBT	加碼	30/12/21	26	24.9	4.4%	27	8%	23.8	-4%	
6	PAN	加碼	31/12/21	40	38.45	4.0%	42.6	11%	36.3	-6%	
7	MWG	加碼	04/01/22	137.5	135.9	1.2%	150	10%	131.8	-3%	
8	LHG	加碼	05/01/22	53.2	54.1	-1.7%	62.3	15%	50.9	-6%	

越南訊息

預期 2022 年授信成長率達 5%，其中第一季授信成長率為 5.3%

據越南國家銀行 (SBV) 向信用機構進行有關銀行業趨勢與經營管理對策之考察結果顯示，去年第四季不良貸款略微上升，但預期今年第一季將逐漸下降。

據大部分銀行之預期，相較於 2021 第三季，第四季和 2022 年第一季客戶群組所存在的信用風險之增加將趨緩。其後將逐漸下降，預期今年信用風險將下降。

預期 2022 年第一季存款餘額將成長 2.6%，全年存款餘額成長率將提升至 12.1%。大部分信用機構 (95%) 預期今年存款餘額持續擴增，少數信用機構 (3%) 預期存款餘額將持穩，2% 信用機構則預期今年存款餘額將萎縮。

預期今年第一季授信餘額將成長 5.3%，帶動全年授信餘額將擴增 14.1%，較上次的考察結果的 14.3% 有所下降。

SSI Research：VND 可能將獲列入 VNFIN Lead 的成分股

HoSE-Index、VNX-Index、VNDiamond、VNFIN Lead 及 VNFIN Select 的成分股即將獲調整。1 月 17 日將公布成分股名單，2 月 7 日開始生效。ETF 將於 1 月 28 日完成有關成分股的調整。

這次 HoSE-Index (包含 VN30 指數在內) 及 VNFIN Lead 將獲調整成分股，VNDiamond、VNFIN 及 VNX-Index 指數則僅獲更新權重。

據 12 月 31 日的截止日數據，SSI Research 預期 VN30 指數的成分股將維持不變，主因於其成分股的市值變動不大。

目前 4 檔 ETF 追蹤 VN30 指數，即是 VFM VN30、SSIAM VN30、Mirae Asset VN30 和 KIM VN30，規模加總約 11.8 兆越盾。SSI Research 預期除了 VHM、MSN 及 GVR 的權重被調降之外，大部分成分股將獲調升權重。

VND 將再度獲列入 VNFIN Lead 成分股，預期其權重將調升至 3.19%。SSIAM VNFIN Lead ETF (NAV 為 3.47 兆越盾) 可能將買進 135 萬 VND 股。此外，TCB、VPB 及 SSI 也獲買進較多。

資料來源：NDN

2021年第四季 Becamex 母公司獲利成長 57%至 4,780 億越盾

據工業投資及開發總公司 (Becamex IDC, HoSE: BCM) 董事會通過 2021 年母公司經營結果之數據顯示，營收成長 2 倍至 6.5 兆越盾，達成年度計劃的 97%；稅後盈餘擴增 60%至 1.128 兆越盾，較年度計劃高出 1%。

2021 年前九個月 BCM 母公司營收與淨利較去年同期分別成長 74%和 57%至 3.104 兆越盾和 6,500 億越盾。第四季母公司營收為 3.4 兆越盾 (增長 2.6 倍)，獲利為 4,780 億越盾 (成長 57%)。

據 12 月初 Becamex 之公佈，BCM 合作推出設於平陽工業-服務-城市綜合區的案件 (面積為 18.9 公頃)。合約價值為 2.422 億美元 (約 5.5 兆越盾)。

受轉讓者為 BD New City Pte 有限公司 (CapitalLand Holdings)。CapitalLand Holdings 是亞洲大型不動產集團之一，總部設於新加坡。CapitalLand Holdings 集團在胡志明、河內、海防、下龍、峴港、平陽和芽莊等七個大城市推出案件，其集團從事公寓及服務領域。

BCM 計劃 2022 年母公司營收為 6.814 兆越盾 (增長 5%)，稅後盈餘為 1.381 兆越盾 (增長 22%)。股息比率將由 6% 提升至 7%。

Vingroup 發行逾 872 萬股給 Hanwha

Vingroup 股份公司 (HoSE: VIC) 董事會已通過有關給予 KEB Hana Bank 發行 872 萬多股以轉換近 742 萬優先股 (比率為 1.81:1)之方案。KEB Hana Bank 為 Hanwha Vietnam Opportunity Private Fund 1 的受委託人。

轉換價格為每股 94,381 越盾，低於 1 月 6 日收盤價的 10%。預期發行時間為 2022 年第一季度。

2018 年 8 月 VIC 以每股 110,976 越盾來發行 8,400 萬優先股 (相當於 9.321 兆越盾)給 Hanwha。2019 年 11 月底，VIC 已發行 2,264 萬股以讓 Hanwha 將 2,166 萬優先股轉為普通股。總計，在兩次轉換後，Hanwha 持有近 5,500 萬優先股 (股息優先) 及逾 3,100 萬普通股。

據發行方案，從發行日起，其優先股受一年轉讓之限制。若優先股在限制期限內轉為普通股，該普通股將持續受一年轉讓之限制。

預期在發行後，Vingroup 註冊資本將增加 130 億越盾至近 38.689 兆越盾

VietinBank 計劃 2022 年獲利成長為 10-20%

VietinBank 計劃 2022 年獨立獲利與合併稅前盈餘增長約 10-20%，資產總額增長約 5-10%，授信增長 10-14%，不良貸款率低於 2%，存款餘額成長 10-12%。

資料來源：NDN

市場統計
撮合統計

推升指數的前五名股票

HOSE				HNX			
股票代碼	收盤價 (越盾)	漲跌 %	影響指數 %	股票代碼	收盤價 (VND)	漲跌 %	影響指數 %
VIC	104,500	4.50%	0.29%	KSF	87,500	9.92%	0.46%
VHM	85,300	1.55%	0.10%	NVB	39,600	9.09%	0.26%
VRE	35,600	6.91%	0.09%	L14	337,500	9.97%	0.16%
VCB	79,100	1.41%	0.09%	HUT	21,500	4.37%	0.06%
BID	38,000	2.56%	0.08%	CEO	86,400	0.93%	0.04%

拖累指數的前五名股票

HOSE				HNX			
股票代碼	收盤價 (越盾)	漲跌 %	影響指數 %	股票代碼	收盤價 (越盾)	漲跌 %	影響指數 %
MSN	153,800	-4.47%	-0.14%	IDC	71,000	-2.74%	-0.12%
CTG	34,000	-2.16%	-0.06%	SHS	51,000	-2.30%	-0.08%
HPG	46,100	-1.50%	-0.05%	VIF	20,600	-3.74%	-0.05%
GAS	103,700	-1.24%	-0.04%	MBS	40,200	-1.95%	-0.04%
TCB	49,900	-1.19%	-0.04%	DTK	16,200	-1.82%	-0.04%

前五名成交量

HOSE				HNX			
股票代碼	收盤價 (越盾)	漲跌 %	成交量 (股)	股票代碼	收盤價 (越盾)	漲跌 %	成交量 (千股)
FLC	21,100	5.50%	40,616,000	KLF	9,400	9.30%	19,274,244
STB	32,700	0.46%	38,537,500	CEO	86,400	0.93%	8,924,650
ROS	15,200	2.01%	37,421,700	ART	17,000	1.80%	7,318,939
GEX	46,450	6.90%	36,471,500	PVS	28,300	0.35%	7,207,778
ITA	18,550	6.92%	32,537,100	SHS	51,000	-2.30%	5,832,920

前五名成交值

HOSE				HNX			
股票代碼	收盤價 (越盾)	漲跌 %	成交值 (十億越盾)	股票代碼	收盤價 (越盾)	漲跌 %	成交值 (十億越盾)
GEX	46,450	6.90%	1,641.3	CEO	86,400	0.93%	777.9
STB	32,700	0.46%	1,283.3	SHS	51,000	-2.30%	300.6
VHM	85,300	1.55%	899.7	PVS	28,300	0.35%	204.8
VRE	35,600	6.91%	880.4	IDC	71,000	-2.74%	191.5
FLC	21,100	5.50%	855.4	KLF	9,400	9.30%	177.3

議價交易
前五名股

HOSE			HNX		
股票代碼	成交量 (股)	成交值 (十億越盾)	股票代碼	成交量 (股)	成交值 (十億越盾)
MWG	2,711,300	394.60	PVS	1,050,035	30.60
GAB	1,632,600	318.52	TAR	494,042	19.58
SHB	13,620,000	299.64	GKM	383,250	17.55
VIC	1,386,400	142.38	IDC	175,000	14.00
FPT	1,112,300	109.52	HUT	340,069	7.14

外資交易行情(股票)

證交所	買進成交量 (百萬股)	買進金額 (十億越盾)	賣出成交量 (百萬股)	賣出金額 (十億越盾)	淨買/賣成 交易 (百萬股)	淨買/賣超值 (十億越盾)
HOSE	43.76	2,064.63	48.09	2,332.27	(4.33)	(267.64)
HNX	0.90	21.44	0.34	8.42	0.56	13.02
總計	44.67	2,086.07	48.43	2,340.69	(3.77)	(254.62)

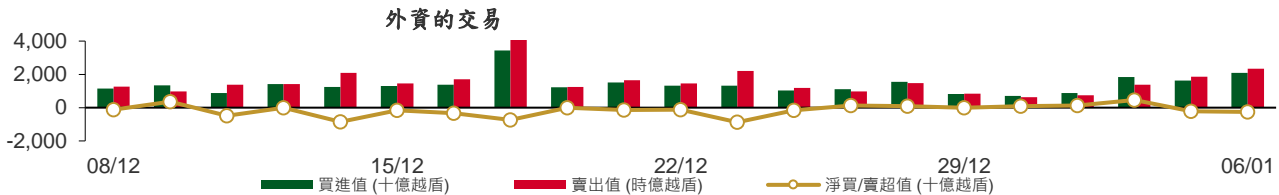

前五名買進

HOSE				HNX			
股票代碼	收盤價 (越盾)	成交量 (股)	成交值 (十億越盾)	股票代碼	收盤價 (越盾)	成交量 (股)	成交值 (十億越盾)
MWG	137,500	2,482,000	340.69	PVS	28,300	319,600	9.10
VHM	85,300	2,010,800	171.42	MBG	17,700	363,300	6.29
VRE	35,600	4,164,100	146.42	PVI	48,700	32,400	1.58
KBC	61,800	2,222,900	137.22	GIC	23,000	25,000	0.57
VIC	104,500	1,147,200	119.66	CEO	86,400	4,600	0.40

前五名賣出

HOSE				HNX			
股票代碼	收盤價 (越盾)	成交量 (股)	成交值 (十億越盾)	股票代碼	收盤價 (越盾)	成交量 (股)	成交值 (十億越盾)
MWG	137,500	2,482,000	340.69	CEO	86,400	34,300	2.98
VRE	35,600	5,599,600	198.45	PVG	14,300	50,000	0.71
VIC	104,500	1,878,100	195.49	KLF	9,400	54,000	0.50
MSN	153,800	848,000	133.09	SCI	36,300	10,300	0.38
VNM	85,400	1,349,700	115.41	SPI	11,100	33,200	0.37

前五名淨買超

HOSE				HNX			
股票代碼	收盤價 (越盾)	淨買成交量 (股)	淨買超值 (十億越盾)	股票代碼	收盤價 (越盾)	淨買成交量 (股)	淨買超值 (十億越盾)
VHM	85,300	1,375,000	117.24	PVS	28,300	313,500	8.92
KBC	61,800	1,677,400	103.46	MBG	17,700	357,200	6.18
DXG	38,050	1,637,700	61.84	PVI	48,700	32,400	1.58
BCM	70,600	778,400	54.14	GIC	23,000	25,000	0.57
KDH	56,800	679,000	38.42	SD9	13,900	24,100	0.34

前五名淨賣超

HOSE				HNX			
股票代碼	收盤價 (越盾)	淨賣成交量 (股)	淨賣超值 (十億越盾)	股票代碼	收盤價 (越盾)	淨賣成交量 (股)	淨賣超值 (十億越盾)
MSN	153,800	(779,000)	(122.21)	CEO	86,400	(29,700)	(2.58)
VNM	85,400	(1,236,100)	(105.67)	PVG	14,300	(49,900)	(0.71)
VIC	104,500	(730,900)	(75.84)	KLF	9,400	(42,900)	(0.41)
CTG	34,000	(1,971,700)	(67.42)	SPI	11,100	(32,700)	(0.37)
NVL	88,200	(702,700)	(62.03)	APS	35,800	(7,700)	(0.28)

ETF 交易

價格統計					外資交易			
ETF 代碼	收盤價 (越盾)	漲跌 (%)	成交量 (股)	成交值 (十億越盾)	ETF 代碼	買進金額 (十億越盾)	賣出金額 (十億越盾)	淨買/賣超值 (十億越盾)
E1VFN30	25,820	-0.7%	2,012,600	52.29	E1VFN30	40.94	43.15	(2.21)
FUEMAV30	18,200	1.1%	89,600	1.62	FUEMAV30	1.48	1.55	(0.07)
FUESSV30	19,010	0.1%	11,800	0.23	FUESSV30	0.08	0.03	0.05
FUESSV50	23,690	1.2%	21,700	0.51	FUESSV50	0.00	0.00	0.00
FUESSVFL	21,880	-0.5%	1,388,200	30.53	FUESSVFL	30.21	9.69	20.52
FUEVFN30	27,850	-0.6%	2,059,000	58.12	FUEVFN30	35.57	33.78	1.80
FUEVN100	20,420	-0.8%	38,600	0.79	FUEVN100	0.65	0.72	(0.07)
FUEIP100	11,430	0.0%	19,700	0.23	FUEIP100	0.02	0.00	0.02
總計			5,641,200	144.31	總計	108.96	88.92	20.04

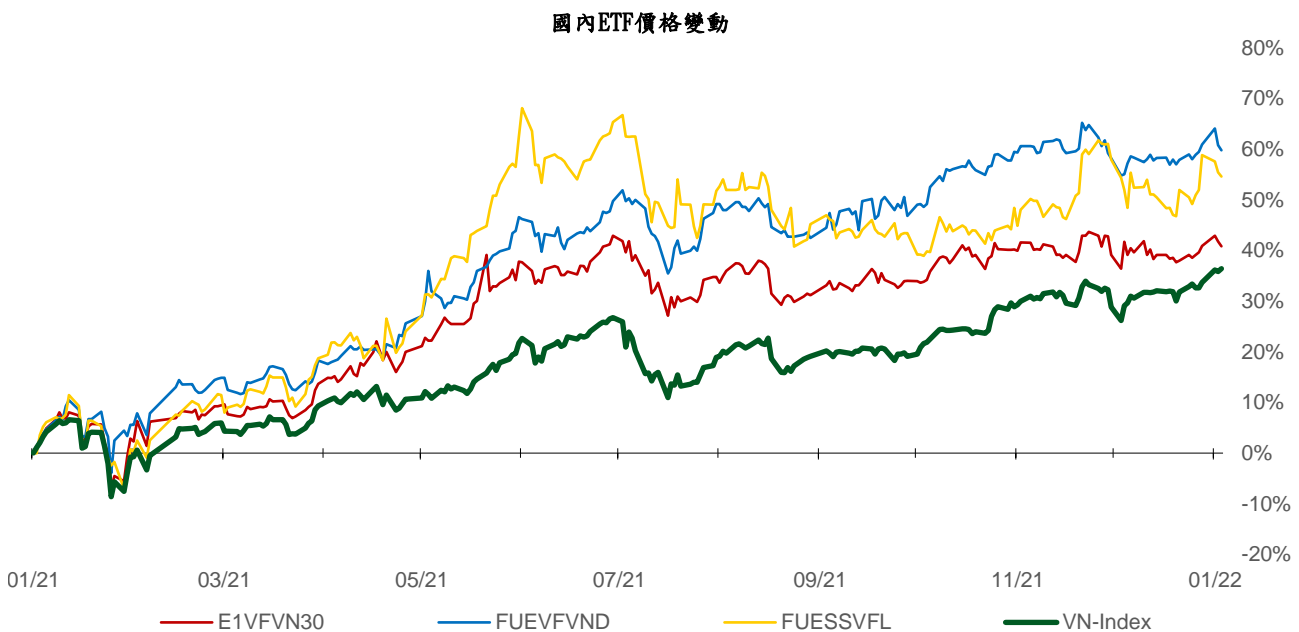
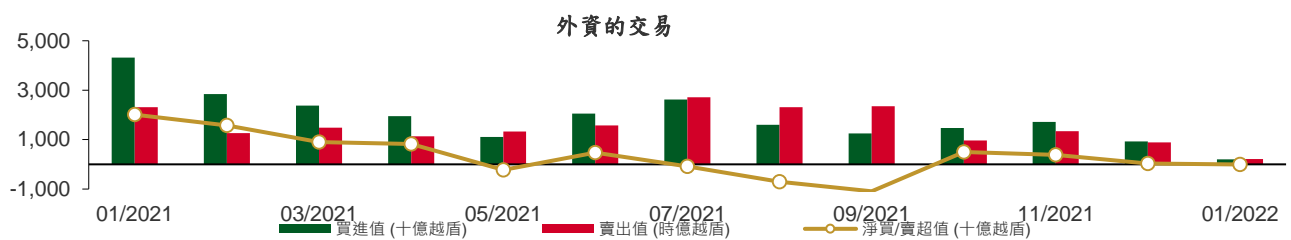

權證資訊

權證代碼(*)	收盤價 (越盾)	漲跌 (%)	成交量	到期的 天數	標的股 票之價 格 (越盾)	權證理論 價格 (越盾) (**)	與收盤價 的差異 (越盾)	履約價 格(越盾)	行使比 例 n:1	到期日
CACB2101	840	-4.6%	28,020	15	33,750	595	(245)	31,400	4.0	21/01/2022
CACB2102	2,440	-1.2%	18,470	176	33,750	907	(1,533)	35,000	2.0	01/07/2022
CACB2103	3,120	-4.6%	5,800	138	33,750	694	(2,426)	37,000	1.0	24/05/2022
CFPT2102	850	-3.4%	12,220	4	93,500	913	63	89,050	4.9	10/01/2022
CFPT2106	500	-5.7%	33,790	4	93,500	528	28	89,300	8.0	10/01/2022
CFPT2107	210	-8.7%	46,410	20	93,500	0	(210)	98,000	12.0	26/01/2022
CFPT2108	2,560	-0.8%	30	181	93,500	271	(2,289)	106,830	6.0	06/07/2022
CFPT2109	1,480	-3.9%	11,720	92	93,500	239	(1,241)	96,000	8.0	08/04/2022
CFPT2110	750	-11.8%	12,140	54	93,500	1	(749)	105,000	5.0	01/03/2022
CFPT2111	1,430	23.3%	80	138	93,500	165	(1,265)	106,000	5.0	24/05/2022
CHDB2103	870	0.0%	5,080	111	30,500	298	(572)	28,890	8.0	27/04/2022
CHPG2109	120	300.0%	85,860	4	46,100	0	(120)	55,000	1.0	10/01/2022
CHPG2113	900	-4.3%	34,280	60	46,100	9	(891)	51,500	4.0	07/03/2022
CHPG2114	600	-3.2%	11,290	111	46,100	7	(593)	56,790	10.0	27/04/2022
CHPG2115	150	0.0%	43,320	20	46,100	(0)	(150)	56,000	5.0	26/01/2022
CHPG2116	1,380	-3.5%	5,560	181	46,100	62	(1,318)	61,410	4.0	06/07/2022
CHPG2117	870	-2.3%	30,180	176	46,100	58	(812)	60,000	5.0	01/07/2022
CHPG2118	570	-6.6%	169,360	118	46,100	2	(568)	62,000	5.0	04/05/2022
CHPG2119	2,420	-6.6%	9,230	138	46,100	295	(2,125)	53,000	2.0	24/05/2022
CKDH2104	6,260	3.6%	79,450	13	56,800	6,417	157	44,000	2.0	19/01/2022
CKDH2106	7,500	10.3%	4,670	35	56,800	7,903	403	49,000	1.0	10/02/2022
CKDH2107	2,000	7.0%	55,270	111	56,800	1,651	(349)	43,890	8.0	27/04/2022
CMBB2104	130	-35.0%	75,980	13	28,350	(0)	(130)	32,000	2.0	19/01/2022
CMBB2105	240	-11.1%	23,810	35	28,350	(0)	(240)	36,000	1.0	10/02/2022
CMBB2106	140	-12.5%	21,630	20	28,350	(0)	(140)	34,000	4.0	26/01/2022
CMBB2107	1,430	-10.1%	77,930	92	28,350	234	(1,196)	30,000	2.0	08/04/2022
CMBB2108	890	-4.3%	123,220	54	28,350	63	(827)	30,000	2.0	01/03/2022
CMBB2109	660	0.0%	3,230	118	28,350	40	(620)	32,790	5.0	04/05/2022
CMSN2104	4,580	-16.7%	39,880	118	153,800	3,686	(894)	117,850	10.0	04/05/2022
CMSN2107	3,000	-33.0%	690	67	153,800	1,377	(1,623)	149,810	5.0	14/03/2022
CMSN2108	1,000	-24.2%	33,400	111	153,800	249	(751)	159,790	20.0	27/04/2022
CMSN2109	1,570	-8.2%	33,050	35	153,800	415	(1,155)	149,810	12.0	10/02/2022
CMSN2110	2,400	-25.0%	222,680	92	153,800	1,416	(984)	141,820	10.0	08/04/2022
CMSN2111	3,130	-24.6%	880	138	153,800	970	(2,160)	159,800	7.0	24/05/2022
CMWG2104	7,560	0.7%	5,110	75	137,500	7,304	(256)	89,700	6.6	22/03/2022
CMWG2108	3,310	-8.6%	10	67	137,500	2,447	(863)	126,000	5.0	14/03/2022
CMWG2109	7,900	2.6%	340	35	137,500	7,512	(388)	112,950	3.3	10/02/2022
CMWG2110	920	2.2%	9,260	20	137,500	555	(365)	131,000	12.0	26/01/2022
CMWG2111	1,790	-2.7%	39,600	92	137,500	970	(820)	130,000	10.0	08/04/2022
CMWG2112	2,120	1.0%	13,800	54	137,500	359	(1,761)	140,000	5.0	01/03/2022
CMWG2113	1,620	0.0%	1,190	138	137,500	338	(1,282)	154,000	6.0	24/05/2022
CNVL2103	2,310	0.4%	22,780	13	88,200	2,124	(186)	80,190	3.8	19/01/2022
CNVL2104	1,060	1.9%	10,360	111	88,200	441	(619)	83,160	15.3	27/04/2022
CPDR2103	1,180	6.3%	3,120	111	93,800	458	(722)	88,890	16.0	27/04/2022
CPNJ2106	1,450	1.4%	200	67	94,600	238	(1,212)	97,390	5.0	14/03/2022
CPNJ2107	300	-25.0%	1,610	35	94,600	0	(300)	109,320	5.0	10/02/2022
CPNJ2108	490	-2.0%	12,900	35	94,600	37	(453)	96,400	13.9	10/02/2022
CPNJ2109	470	-7.8%	38,800	118	94,600	20	(450)	108,210	24.8	04/05/2022
CPNJ2110	1,040	-1.0%	10	138	94,600	92	(948)	112,300	5.0	24/05/2022
CSTB2105	2,000	9.3%	45,180	4	32,700	2,707	707	30,000	1.0	10/01/2022
CSTB2107	970	31.1%	106,500	13	32,700	370	(600)	32,000	2.0	19/01/2022
CSTB2109	2,720	4.6%	126,640	60	32,700	1,919	(801)	29,000	2.0	07/03/2022
CSTB2110	830	3.8%	183,140	111	32,700	432	(398)	30,000	8.0	27/04/2022

權證代碼(*)	收盤價 (越盾)	漲跌 (%)	成交量	到期的 天數	標的股 票之價 格 (越盾)	權證理論 價格 (越盾) (**)	與收盤價 的差異 (越盾)	履約價 格(越盾)	行使比 例 n:1	到期日
CSTB2111	1,250	2.5%	50,300	35	32,700	923	(327)	30,000	3.0	10/02/2022
CSTB2112	5,200	-0.6%	1,070	138	32,700	3,164	(2,036)	31,000	1.0	24/05/2022
CTCB2105	2,450	-2.4%	55,890	118	49,900	1,154	(1,296)	45,000	5.0	04/05/2022
CTCB2106	160	0.0%	85,180	13	49,900	(0)	(160)	55,000	5.0	19/01/2022
CTCB2108	3,190	-0.9%	1,150	67	49,900	20	(3,170)	58,000	1.0	14/03/2022
CTCB2109	1,480	-0.7%	15,680	60	49,900	313	(1,167)	50,000	4.0	07/03/2022
CTCB2110	410	0.0%	11,410	35	49,900	1	(409)	54,000	7.0	10/02/2022
CTCB2111	1,290	-9.2%	4,710	90	49,900	58	(1,232)	56,350	4.0	06/04/2022
CTCB2112	1,220	-6.2%	107,950	176	49,900	381	(839)	55,000	5.0	01/07/2022
CVHM2109	390	5.4%	13,980	35	85,300	0	(390)	98,650	3.8	10/02/2022
CVHM2110	1,250	5.9%	76,560	60	85,300	277	(973)	84,990	7.6	07/03/2022
CVHM2111	690	0.0%	25,390	111	85,300	104	(586)	88,890	20.0	27/04/2022
CVHM2112	840	2.4%	21,010	35	85,300	194	(646)	84,000	10.0	10/02/2022
CVHM2113	2,370	5.3%	54,490	176	85,300	744	(1,626)	90,000	5.0	01/07/2022
CVHM2114	740	2.8%	45,060	118	85,300	121	(619)	90,000	16.0	04/05/2022
CVHM2115	1,200	2.6%	175,480	223	85,300	388	(812)	94,000	10.0	17/08/2022
CVIC2106	1,020	13.3%	24,940	111	104,500	391	(629)	98,890	20.0	27/04/2022
CVIC2107	2,290	10.1%	30,270	92	104,500	1,223	(1,067)	93,000	10.0	08/04/2022
CVIC2108	1,170	14.7%	11,420	118	104,500	456	(714)	100,000	16.0	04/05/2022
CVIC2109	3,500	15.5%	600	138	104,500	1,358	(2,142)	102,000	5.0	24/05/2022
CVJC2103	670	-6.9%	50,320	111	123,800	86	(584)	130,000	20.0	27/04/2022
CVNM2106	90	28.6%	20,600	7	85,400	(0)	(90)	98,300	4.9	13/01/2022
CVNM2110	30	0.0%	125,730	4	85,400	(0)	(30)	90,240	9.8	10/01/2022
CVNM2111	680	-1.5%	220	111	85,400	3	(677)	98,890	20.0	27/04/2022
CVNM2112	980	-6.7%	6,720	92	85,400	28	(952)	93,000	8.0	08/04/2022
CVNM2113	610	-3.2%	7,300	118	85,400	12	(598)	96,790	16.0	04/05/2022
CVNM2114	1,360	-12.8%	4,240	138	85,400	89	(1,271)	96,000	5.0	24/05/2022
CVPB2106	420	-23.6%	77,700	13	35,150	2	(418)	36,090	2.8	19/01/2022
CVPB2107	3,480	-2.8%	2,120	67	35,150	19	(3,461)	41,080	0.6	14/03/2022
CVPB2108	1,450	0.0%	16,530	60	35,150	223	(1,227)	35,810	2.8	07/03/2022
CVPB2109	240	-4.0%	44,220	20	35,150	(0)	(240)	41,110	3.9	26/01/2022
CVPB2110	1,740	4.8%	1,590	90	35,150	39	(1,701)	40,830	2.2	06/04/2022
CVRE2105	1,750	24.1%	86,520	118	35,600	1,185	(565)	30,000	5.0	04/05/2022
CVRE2109	1,860	20.0%	123,770	60	35,600	1,676	(184)	29,000	4.0	07/03/2022
CVRE2110	1,110	22.0%	50,660	111	35,600	736	(374)	30,000	8.0	27/04/2022
CVRE2111	1,190	22.7%	52,200	20	35,600	910	(280)	32,000	4.0	26/01/2022
CVRE2112	2,500	42.9%	180,440	54	35,600	1,859	(641)	32,000	2.0	01/03/2022
CVRE2113	1,450	30.6%	84,080	118	35,600	530	(920)	35,000	4.0	04/05/2022
CVRE2114	5,290	32.6%	1,260	138	35,600	3,003	(2,287)	34,000	1.0	24/05/2022

(*) 歐式交易方式，以現金交易

(**) PHS 採用 Black-Scholes 估價方式

長期投資股

股票代碼	證券所	現時價格	目標價*	報告日	預期 2022 年盈利 (十億越盾)	EPS 2022F	BV 2022F	PE Forwar d	PB Forwar d
VNM (New)	HOSE	85,400	110,000	06/01/2022	11,426	5,419	18,148	21.0	6.3
MSN (New)	HOSE	153,800	193,300	06/01/2022	7,375	6,164	21,936	31.4	8.8
KDC (New)	HOSE	53,700	74,000	06/01/2022	848	3,295	33,460	27.9	2.8
QNS (New)	UPCOM	47,810	53,700	06/01/2022	1,143	3,202	22,609	18.1	2.6
DBC (New)	HOSE	74,100	78,000	06/01/2022	1,743	14,506	63,834	7.7	1.5
SAB (New)	HOSE	156,600	159,300	06/01/2022	3,561	5,265	34,320	24.1	3.7
MPC (New)	UPCOM	44,211	54,300	24/12/2021	997	4,983	30,783	10.9	1.8
FMC (New)	HOSE	53,000	71,900	24/12/2021	319	5,427	25,723	13.3	2.8
VHC (New)	HOSE	67,000	68,200	24/12/2021	1,195	6,518	35,121	10.5	1.9
ANV (New)	HOSE	35,400	40,400	24/12/2021	308	2,411	19,703	16.8	2.1
TCM (New)	HOSE	65,500	80,800	21/12/2021	284	4,581	30,580	17.6	2.6
STK	HOSE	57,100	61,500	21/12/2021	302	3,581	17,988	17.2	3.4
TNG	HNX	34,200	37,700	21/12/2021	276	3,728	20,697	10.1	1.8
MSH	HOSE	76,000	94,100	21/12/2021	469	9,387	37,200	10.0	2.5
KDH	HOSE	56,800	55,700	06/12/2021	1,368	2,127	15,435	26.2	3.6
IMP	HOSE	76,300	72,399	03/12/2021	253	3,797	29,233	19.1	2.5
VCB	HOSE	79,100	116,769	02/12/2021	23,752	6,404	38,877	18.2	3.0
BID	HOSE	38,000	54,400	02/12/2021	12,526	3,109	28,632	17.5	1.9
CTG	HOSE	34,000	41,928	02/12/2021	18,186	3,812	24,664	11.0	1.7
MBB	HOSE	28,350	36,076	02/12/2021	14,301	3,797	19,740	9.5	1.8
ACB	HOSE	33,750	42,289	02/12/2021	11,201	4,145	23,323	10.2	1.8
TCB	HOSE	49,900	65,563	02/12/2021	22,687	6,482	32,590	10.0	2.0
VPB	HOSE	35,150	41,525	02/12/2021	13,910	3,076	17,302	13.5	2.4
HDB	HOSE	30,500	36,430	02/12/2021	6,558	3,537	19,174	10.3	1.9
TPB	HOSE	42,000	48,300	02/12/2021	5,078	4,313	23,000	11.2	2.1
OCB	HOSE	27,000	39,500	02/12/2021	4,615	3,185	20,789	12.4	1.9
VIB	HOSE	46,700	53,900	02/12/2021	6,727	4,312	22,458	12.5	2.4
LPB	HOSE	21,700	26,200	02/12/2021	3,163	2,015	15,412	13.0	1.7
MSB	HOSE	27,650	34,300	02/12/2021	4,867	3,176	19,056	10.8	1.8
HPG	HOSE	46,100	59,100	01/12/2021	25,082	5,593	24,422	10.6	2.4
SBT	HOSE	26,000	34,400	01/12/2021	880	1,352	14,463	25.5	2.4
DHG	HOSE	123,000	115,500	29/11/2021	834	6,381	31,177	18.1	3.7
MW G	HOSE	137,500	165,800	21/11/2021	7,475	10,483	38,936	16.6	4.5
LHG	HOSE	53,200	90,000	18/11/2021	599	11,967	37,191	7.5	2.4
PNJ	HOSE	94,600	128,600	17/11/2021	1,663	7,312	30,005	18.3	4.5
VNM	HOSE	85,400	111,000	15/11/2021	11,426	5,419	18,148	21.0	6.3
FPT	HOSE	93,500	166,900	11/11/2021	6,053	4,669	23,049	35.8	7.2
NLG	HOSE	64,500	64,800	10/11/2021	1,550	4,493	29,015	14.4	2.2
DGW	HOSE	123,200	140,600	05/11/2021	705	7,979	25,228	18.2	5.8
HII	HOSE	21,200	30,500	27/10/2021	232	6,060	17,409	6.4	2.2
LTG	UPCOM	35,767	52,800	18/10/2021	938	11,596	48,661	5.9	1.4
CTD	HOSE	113,400	72,800	08/10/2021	411	5,490	112,414	13.3	0.7
PET	HOSE	39,600	35,000	30/09/2021	303	3,253	19,496	12.9	2.2

資料來源: PHFM 收集

*若除權交易日發生在報告日後將影響目標價

分析師認證

這份報告由 Pham Quang Chuong -富鑫基金管理股份公司的研究員製作。負責籌備本研究報告之全部或部份內容之研究分析師、策略分析師、研究人員以茲聲明，任何研究分析師、策略分析師、研究人員在於本研究報告所提出之觀點，皆精確反映出其對於該發行機構與證券之個人意見。各研究分析師、策略分析師、研究人員均保證，其報酬在過去與未來，絕對沒有任何一部分是直接或間接與研究分析師、策略分析師、研究人員在此研究報告中所呈現之特定推薦或觀點有關。

評等指標定義

加碼= 預估其未來之潛在上漲空間大於10%。

觀望= 預估其未來之潛在漲跌空間將在下上10%之間。

減碼= 預估其未來之潛在下跌空間大於10%。

未評等= 本股票並不在富鑫證券之評等涵蓋範圍，或者尚未上市。

績效表現根據12個月的總回報(包含股息)所評定。

富鑫基金管理股份公司

地址： 21st Floor, Phu My Hung Building, 08 Hoang Van Thai St, Tan Phu Ward. District 7, HCM.

電話號碼： (84-28) 5 413 7991