

## 越股行情

28/12/2021	HOSE		VN30		HNX	
收盤價	1,494.39	0.37%	1,523.54	0.59%	458.05	1.92%
成交股數(百萬股)	<b>1,002.24</b>	<b>33.46%</b>	<b>210.20</b>	<b>43.06%</b>	<b>149.52</b>	<b>59.85%</b>
撮合股數(百萬股)	<b>933.58</b>	<b>30.42%</b>	<b>189.42</b>	<b>40.76%</b>	<b>128.85</b>	<b>50.54%</b>
與最近20日之平均比較	879.40	6.16%	186.67	1.47%	121.30	6.22%
成交值(十億越盾)	<b>29,029.16</b>	<b>32.14%</b>	<b>9,339.42</b>	<b>32.68%</b>	<b>4,104.99</b>	<b>53.01%</b>
撮合成交值(十億越盾)	<b>26,615.07</b>	<b>30.27%</b>	<b>8,409.38</b>	<b>32.45%</b>	<b>3,608.97</b>	<b>49.38%</b>
與最近20日之平均比較	25,540.10	4.21%	8,580.78	-2.00%	3,293.69	9.57%
上漲家數	224	44%	14	47%	122	42%
下跌家數	242	48%	14	47%	117	40%
持平家數	43	8%	2	7%	52	18%

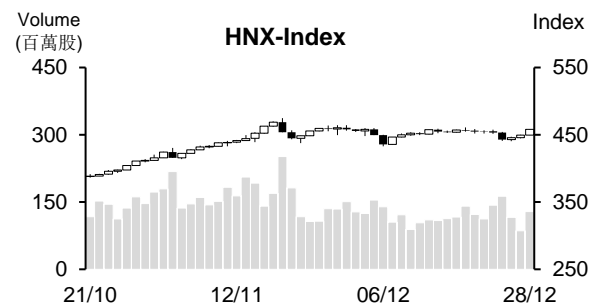
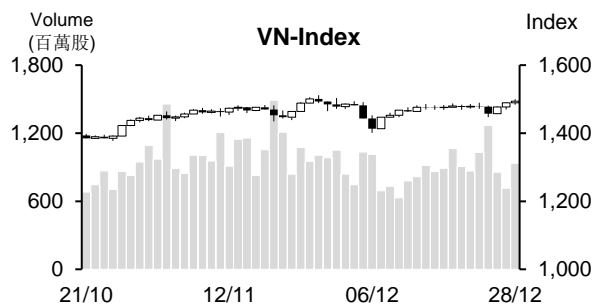

## 市場概況

週二(12月28日)越股持續上揚。早盤交易時段，VN指數在銀行、不動產及石油類股同步上揚之帶動下上攻逼近1,500點價位。然午盤盤初Omicron變種病毒的境外移入病例的負面消息已使盤勢呈現震盪。所幸，銀行族群仍上揚，支援指數最終仍收紅。

## 技術分析

VN指數連續三個交易日上漲，今日量能擴增高出最近二十日平均成交量。由於指數守穩在MA5之上且MA5和MA20都向上，加上平滑異同移動平均線(MACD)與相對強弱指標(RSI)同步提升，這意味著短線指數上漲動能有所提升。然盤勢出現“Doji”型態，以及MA20走平，盤勢仍偏向最近兩個月區間橫向整理，1,450-1,460點(MA50)為短線VN指數的支撐點，1,500-1,510點(原高點)則為指數之壓力區。壓力區間上緣為目前指數之關鍵；河內部分，HNX指數也突破MA20，加上+DI在-DI之上且其距離擴增，預期指數有望恢復上升走勢，452點(MA20)為短線指數的壓力點。整體而言，指數突破高點之機率已提升，操作上建議投資人可續抱投資部位，基本面佳和預期第四季業績表現搶眼之股票為投資標的。

**建議股名單:** CNG (減碼)

**觀察股名單:** SZC、NTL、C32

(請參考第2頁)

## 當日調整股名單

次號	股票代碼	評等	評等日	現時價格	買入區間	持股表現	目標價	預期獲利	停損價	預期損失	備註
1	CNG	減碼	29/12/21	30.0	30.0	0.2%	33.5	11.9%	28.8	-3.8%	回落至支撐區間下緣。

次號	股票代碼	評等	評等日	現時價格	支撐/壓力	技術指標
1	SZC	觀察買進	29/12/21	67.5	83-85	SZC 在“三角旗形”出現價量擴增 + MACD Hook → 預期 SZC 將呈現突破並延續上升走勢。
2	NTL	觀察買進	29/12/21	42.5	56-57	NTL 在回落至 41-42 支撐區間時，K 線收窄，量能萎縮 + 最近 K 線出現長下影線 → 若 NTL 重新站回及守穩在 43 之上，該股將有機會恢復上升走勢且突破最近高點。
3	C32	觀察買進	29/12/21	33.75	37	C32 價量同步擴增，突破最近整理區間 → 預期 C32 將有機會恢復上升走勢且突破最近高點。

## 投資組合部位

次號	股票代碼	評等	評等日	現時價格	買入區間	持股表現	目標價	預期獲利	停損價	預期損失	備註
1	GAS	加碼	08/12/21	98.1	96.5	1.7%	106	9.8%	91	-5.7%	
2	SSB	加碼	09/12/21	44.0	39.5	11.3%	47.2	19.5%	37	-6.3%	
3	ANV	加碼	17/12/21	34.10	34.6	-1.4%	38.5	11%	33	-5%	
4	BID	加碼	20/12/21	35.20	35.5	-0.8%	40.2	13%	33.7	-5%	
5	VSC	加碼	27/12/21	44.4	44.5	-0.2%	50.5	13%	41.8	-6%	

## 越南訊息

### 11月中國向越南進口的橡膠擴增

據海關總局之統計數據顯示，11月越南橡膠出口量與出口金額較10月分別增長3.2%和5.4%至21.127萬噸和3.57億美元。橡膠出口量較去年同期雖下降2.4%，但其出口金額則成長近8%。

雖11月整體橡膠出口量呈現，但越南橡膠對印度、斯里蘭卡及俄羅斯的出口量則大幅增長96.5%、309.6%及437.2%。

今年前十一個月橡膠出口量達170萬噸（較去年同期增長12%），出口金額為28.4億美元（擴增41%）。越盾對中國的出口量與出口金額分別成長1.7%和26.3%至120萬噸和19.6億美元。

11月中國仍為越南的主要橡膠出口市場，達159,240噸（增長10%）佔整體出口量的75.4%，出口金額為2.66億美元（增長13%）。

### 農林水產的出口值創下歷史新高，達486億美元

據農業及農村發展部之報告，Covid-19疫情對農林水產的進出口已造成影響，即是訂單量縮減、人員短缺以及運輸困難等問題。

然2021年農林水產的出口金高出預期，較2020年仍增長14.9%至486億美元，創下歷史新高。其中，出口金額逾10億美元的產品共有10類。

由於農林水產的出口金額增幅不如進口金額增幅，使貿易順差縮減至64.4億美元（較去年同期萎縮40.8%）。

### 11月越南鋼鐵進口金額逾9億美元

據海關總局之統計數據顯示，11月各類鋼鐵的進口量較10月萎縮1.9%至826,144噸，進口金額亦略微降低1%至9.147億美元。相較於去年同期，各類鋼鐵的進口量與出口金額分別萎縮20.9%和30.3%。

今年前十一個月各類鋼鐵的進口量為1,141萬噸（下降28.4%）；進口金額為105.1億美元（增長17.8%）。

中國為越南為越南鋼鐵的最大進口市場，佔整體進口量的41.1%（470萬噸），佔整體進口金額（41億美元）的39%。

資料來源：NDH

## 上市公司訊息

### Ca Mau 肥料公司將 2021 年獲利計劃調升 4.4 倍且股息比率增加至 10%

Ca Mau 肥料股份公司 (HoSE: DCM) 公佈有關董事會通過 2021 年經營計劃調整方案。合併營收總額由原計畫的 7.839 兆越盾調升至 9.168 兆越盾 (成長 18%)；稅後盈餘由 1,970 億越盾調升至 8,675 億越盾 (增長 4.4 倍)，股息比率由原計畫的 5%調升至 10%。母公司營收與獲利亦將分別調升至 18%和 4.4 倍。

今年前九個月 DCM 稅後盈餘較去年同期擴增 78%至 8,230 億越盾，較原計劃高出 318%，達成新計畫的 95%。Urea 肥料銷售價格維持走揚，尤其是第三季平均銷售價格較去年同期上漲逾 64%，為公司獲利大幅成長之主要推手。

DCM 計劃 2022 年合併營收總額為 9.06 兆越盾，稅後盈餘為 5,130 億越盾，以及股息比率為 5%。

Theo thông tin từ Nhựa Bình Minh (HoSE: BMP), 15/1/2022 tới đây sẽ là ngày đăng ký cuối cùng chốt danh sách cổ đông chi tạm ứng cổ tức đợt 1/2021. Công ty sẽ trả cổ tức bằng tiền với tỷ lệ 12,5%. Thời gian thực hiện vào 10/2/2022.

### Binh Minh 塑膠公司即將預支 2021 年第一次 12.5%現金股息

Binh Minh 塑膠股份公司 (HoSE : BMP) 消息指出，2022 年 1 月 15 日為 BMP 股東名冊之截止日。公司將於 2022 年 2 月 10 日依據股東名冊來預支 2021 年第一次 12.5%現金股息。

第三季 BMP 首次虧損 260 億越盾 (2020 年同期獲利為 1,530 億越盾)。今年前九個月營收淨額較去年同期下降 7%至 3.133 兆越盾；銷售成本上升，使稅後盈餘萎縮 76%至 1,000 億越盾；每股盈餘 (EPS) 為 1,220 越盾。

BMP 原計劃 2021 年營收為 5.2 兆越盾，稅後盈餘為 5,230 億越盾。總計，今年前九個月公司營收達成年度計劃的 60%，但獲利僅達成年度計劃的 19%。

### PV Drilling 延後 2019 年與 2020 年 20%股息的發放

據 PV Drilling (HoSE: PVD) 董事會決議，公司將 2019 年與 2020 年的股息發放時間延後至 2022 年前六個月。

2021 年股東大會已核准且授權給董事會有關 2019 年與 2020 年 10%股票股利方案。然 PV Prilling 仍未收到 PVN 和國家資本管理委員會之通知。

截至第 3 季為止，PVD 未分配淨利為 1.878 兆越盾，投資發展基金為 3.6 兆越盾，資本餘額為 2.434 兆越盾，業主權益為 4.215 兆越盾。

今年前九個月公司營收為 2.661 兆越盾 (萎縮 40%)；稅後虧損 130 億越盾 (去年同期獲利為 1,100 億越盾)。

資料來源：NDH

## 市場統計

## 撮合統計

## 推升指數的前五名股票

HOSE				HNX			
股票代碼	收盤價 (越盾)	漲跌 %	影響指數 %	股票代碼	收盤價 (VND)	漲跌 %	影響指數 %
GAS	98,100	2.29%	0.07%	THD	250,800	2.41%	0.42%
STB	30,050	6.94%	0.06%	CEO	70,100	9.87%	0.33%
HDB	30,500	6.09%	0.06%	KSF	72,800	4.60%	0.20%
MSN	171,500	1.48%	0.05%	IDC	74,000	3.06%	0.13%
EIB	35,500	6.45%	0.05%	NVB	30,600	5.52%	0.13%

## 拖累指數的前五名股票

HOSE				HNX			
股票代碼	收盤價 (越盾)	漲跌 %	影響指數 %	股票代碼	收盤價 (越盾)	漲跌 %	影響指數 %
NVL	87,000	-2.25%	-0.07%	DTK	15,400	-5.52%	-0.12%
GVR	37,850	-1.94%	-0.05%	IPA	63,400	-3.21%	-0.08%
VIC	98,400	-0.61%	-0.04%	LAS	22,700	-6.20%	-0.03%
VNM	85,500	-0.70%	-0.02%	MBS	37,700	-1.57%	-0.03%
VRE	30,800	-1.60%	-0.02%	SHS	48,000	-0.83%	-0.03%

## 前五名成交量

HOSE				HNX			
股票代碼	收盤價 (越盾)	漲跌 %	成交量 (股)	股票代碼	收盤價 (越盾)	漲跌 %	成交量 (千股)
HAG	13,550	-6.55%	49,657,000	KLF	8,600	1.18%	11,291,351
STB	30,050	6.94%	45,046,600	CEO	70,100	9.87%	9,852,259
ROS	14,150	6.79%	42,948,000	PVS	26,900	1.13%	7,561,769
HNG	12,950	-3.36%	28,422,500	HUT	20,700	5.61%	5,588,554
FLC	19,000	3.83%	26,314,900	ART	14,300	0.00%	4,872,494

## 前五名成交值

HOSE				HNX			
股票代碼	收盤價 (越盾)	漲跌 %	成交值 (十億越盾)	股票代碼	收盤價 (越盾)	漲跌 %	成交值 (十億越盾)
MSN	171,500	1.48%	1,334.9	CEO	70,100	9.87%	686.5
STB	30,050	6.94%	1,331.2	IDC	74,000	3.06%	221.2
HAG	13,550	-6.55%	703.4	SHS	48,000	-0.83%	211.9
ROS	14,150	6.79%	604.7	PVS	26,900	1.13%	205.4
CII	44,600	6.95%	599.8	THD	250,800	2.41%	137.1

## 議價交易

## 前五名股

HOSE			HNX		
股票代碼	成交量 (股)	成交值 (十億越盾)	股票代碼	成交量 (股)	成交值 (十億越盾)
VIB	8,900,000	373.80	VHL	4,050,249	105.82
ACB	9,624,900	317.79	DNP	4,500,000	81.00
DXG	4,230,000	140.66	VIT	3,415,532	68.31
BCG	5,907,518	137.65	VGS	1,350,000	59.40
GAB	598,400	116.75	HMH	2,741,800	54.84

## 外資交易行情(股票)

證交所	買進成交量 (百萬股)	買進金額 (十億越盾)	賣出成交量 (百萬股)	賣出金額 (十億越盾)	淨買/賣成 交易 (百萬股)	淨買/賣超值 (十億越盾)
HOSE	41.79	1,533.91	28.29	1,174.11	13.51	359.81
HNX	0.40	10.41	4.51	291.47	(4.11)	(281.06)
<b>總計</b>	<b>42.19</b>	<b>1,544.32</b>	<b>32.80</b>	<b>1,465.58</b>	<b>9.39</b>	<b>78.75</b>

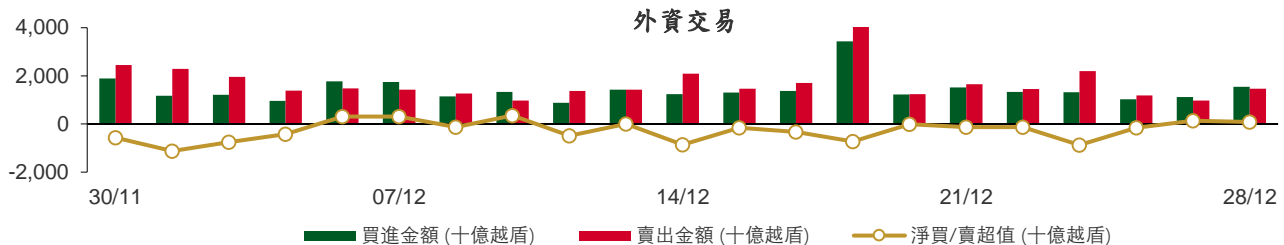

## 前五名買進

HOSE				HNX			
股票代碼	收盤價 (越盾)	成交量 (股)	成交值 (十億越盾)	股票代碼	收盤價 (越盾)	成交量 (股)	成交值 (十億越盾)
CTG	33,900	4,306,100	144.93	GMA	61,000	33,000	2.01
STB	30,050	4,692,600	137.63	PVI	49,100	32,700	1.61
VHM	82,800	1,650,000	137.01	MBG	16,900	70,000	1.18
ACB	33,650	3,500,000	116.92	VCS	118,900	5,800	0.67
KBC	62,100	1,536,700	94.88	HUT	20,700	28,600	0.61

## 前五名賣出

HOSE				HNX			
股票代碼	收盤價 (越盾)	成交量 (股)	成交值 (十億越盾)	股票代碼	收盤價 (越盾)	成交量 (股)	成交值 (十億越盾)
MSN	171,500	882,800	150.47	CEO	70,100	4,006,400	279.86
ACB	33,650	3,500,000	116.92	HUT	20,700	157,625	3.22
VCB	80,000	1,431,600	114.41	GKM	43,900	56,020	2.45
STB	30,050	2,976,500	88.82	OCH	11,200	84,600	0.95
HPG	45,800	1,352,500	62.09	LAS	22,700	29,805	0.70

## 前五名淨買超

HOSE				HNX			
股票代碼	收盤價 (越盾)	淨買成交量 (股)	淨買超值 (十億越盾)	股票代碼	收盤價 (越盾)	淨買成交量 (股)	淨買超值 (十億越盾)
VHM	82,800	1,409,000	117.01	GMA	61,000	33,000	2.01
CTG	33,900	2,661,900	89.18	PVI	49,100	32,300	1.59
KBC	62,100	1,393,900	86.08	MBG	16,900	45,200	0.76
DXG	35,850	1,369,900	49.47	KLF	8,600	59,700	0.51
STB	30,050	1,716,100	48.81	DL1	15,400	30,000	0.47

## 前五名淨賣超

HOSE				HNX			
股票代碼	收盤價 (越盾)	淨賣成交量 (股)	淨賣超值 (十億越盾)	股票代碼	收盤價 (越盾)	淨賣成交量 (股)	淨賣超值 (十億越盾)
MSN	171,500	(639,900)	(109.29)	CEO	70,100	(4,003,300)	(279.65)
VCB	80,000	(1,115,100)	(89.18)	HUT	20,700	(129,025)	(2.61)
VNM	85,500	(242,700)	(20.83)	GKM	43,900	(56,020)	(2.45)
VGC	53,000	(332,200)	(17.72)	OCH	11,200	(84,600)	(0.95)
CII	44,600	(344,400)	(15.33)	LAS	22,700	(27,805)	(0.65)

## ETF 交易

價格統計					外資交易			
ETF 代碼	收盤價 (越盾)	漲跌 (%)	成交量 (股)	成交值 (十億越盾)	ETF 代碼	買進金額 (十億越盾)	賣出金額 (十億越盾)	淨買/賣超值 (十億越盾)
E1VFN30	25,400	-0.4%	1,161,800	29.58	E1VFN30	15.33	19.93	(4.61)
FUEMAV30	17,890	0.3%	112,100	1.99	FUEMAV30	1.98	1.83	0.15
FUESSV30	18,850	0.3%	4,800	0.09	FUESSV30	0.02	0.02	(0.00)
FUESSV50	22,900	1.8%	86,200	1.97	FUESSV50	0.00	0.00	0.00
FUESSVFL	21,110	-0.9%	2,564,400	53.57	FUESSVFL	53.03	7.24	45.78
FUEVFN30	27,550	-0.6%	253,200	7.04	FUEVFN30	3.37	1.59	1.78
FUEVN100	19,940	0.6%	44,500	0.89	FUEVN100	0.80	0.67	0.13
FUEIP100	11,190	0.6%	24,200	0.27	FUEIP100	0.00	0.00	0.00
<b>總計</b>			<b>4,251,200</b>	<b>95.39</b>	<b>總計</b>	<b>74.51</b>	<b>31.28</b>	<b>43.24</b>

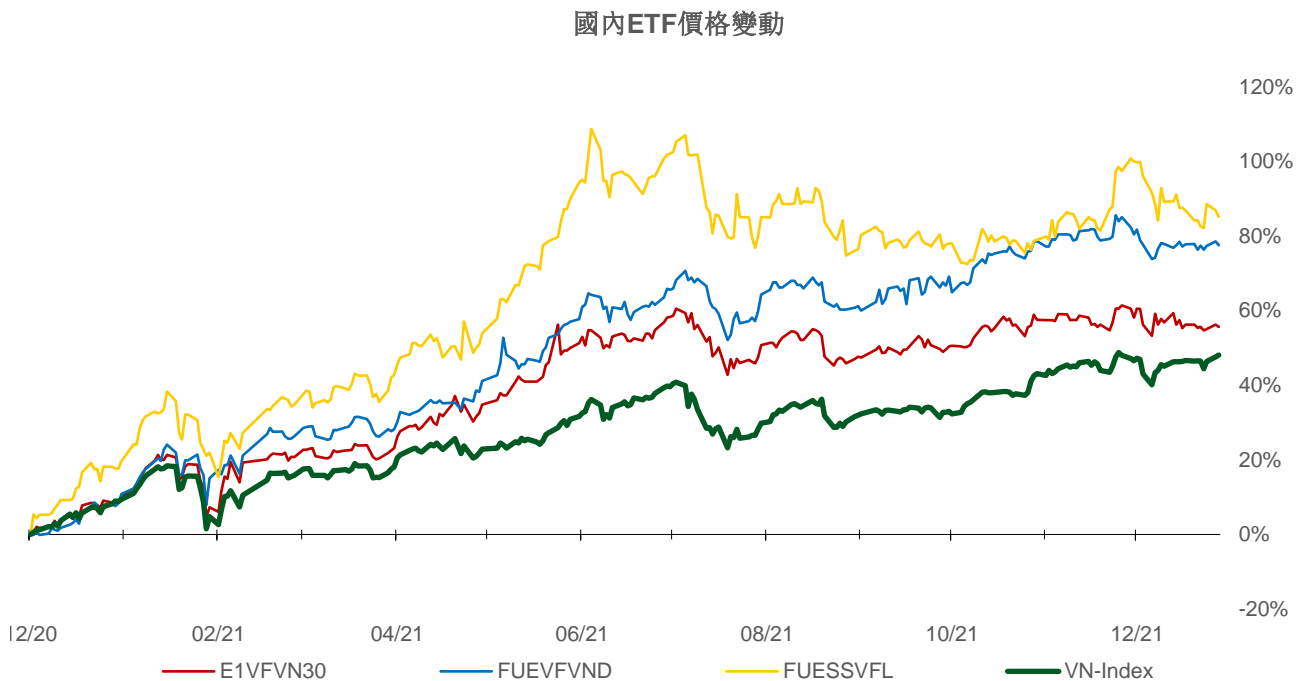
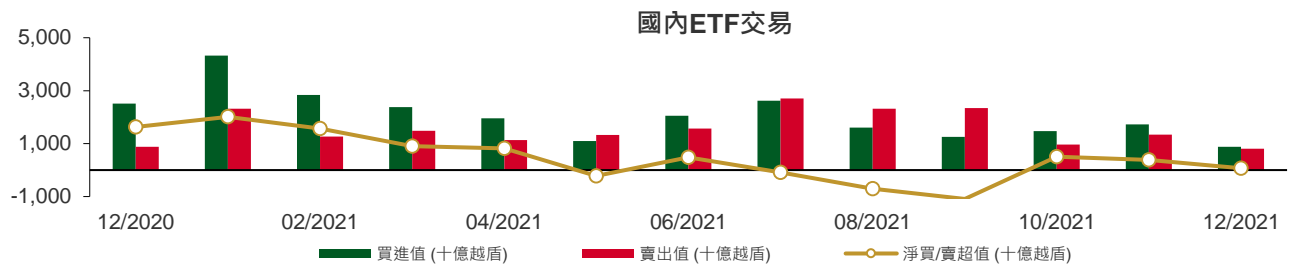

## 權證資訊

權證代碼(*)	收盤價 (越盾)	漲跌 (%)	成交量	到期的 天數	標的股 票之價 格 (越盾)	權證理論 價格 (越盾) (**)	與收盤價 的差異 (越盾)	履約價 格(越盾)	行使比 例 n:1	到期日
CACB2101	830	3.8%	18,190	24	33,650	574	(256)	31,400	4.0	21/01/2022
CACB2102	2,450	6.5%	13,090	185	33,650	943	(1,507)	35,000	2.0	01/07/2022
CACB2103	3,200	-36.9%	1,750	147	33,650	766	(2,434)	37,000	1.0	24/05/2022
CFPT2102	1,100	-11.3%	440	13	94,500	1,126	26	89,050	4.9	10/01/2022
CFPT2103	460	-11.5%	2,630	10	94,500	0	(460)	98,950	4.9	07/01/2022
CFPT2105	1,920	-3.5%	37,380	9	94,500	1,928	8	85,100	4.9	06/01/2022
CFPT2106	730	-1.4%	1,930	13	94,500	659	(71)	89,300	8.0	10/01/2022
CFPT2107	380	-2.6%	13,080	29	94,500	6	(374)	98,000	12.0	26/01/2022
CFPT2108	2,700	1.1%	180	190	94,500	348	(2,352)	106,830	6.0	06/07/2022
CFPT2109	1,690	-1.2%	7,450	101	94,500	330	(1,360)	96,000	8.0	08/04/2022
CFPT2110	950	0.0%	11,670	63	94,500	8	(942)	105,000	5.0	01/03/2022
CFPT2111	1,010	-35.3%	10	147	94,500	238	(772)	106,000	5.0	24/05/2022
CHDB2103	930	2.2%	24,990	120	30,500	311	(619)	28,890	8.0	27/04/2022
CHPG2109	170	-5.6%	11,910	13	45,800	(0)	(170)	55,000	1.0	10/01/2022
CHPG2111	150	-16.7%	342,190	9	45,800	0	(150)	48,000	5.0	06/01/2022
CHPG2113	1,190	0.0%	13,300	69	45,800	16	(1,174)	51,500	4.0	07/03/2022
CHPG2114	600	-3.2%	10,620	120	45,800	9	(591)	56,790	10.0	27/04/2022
CHPG2115	240	-11.1%	17,590	29	45,800	(0)	(240)	56,000	5.0	26/01/2022
CHPG2116	1,410	2.2%	7,980	190	45,800	71	(1,339)	61,410	4.0	06/07/2022
CHPG2117	900	2.3%	94,880	185	45,800	66	(834)	60,000	5.0	01/07/2022
CHPG2118	580	-3.3%	122,330	127	45,800	4	(576)	62,000	5.0	04/05/2022
CHPG2119	2,450	-12.5%	20,750	147	45,800	324	(2,126)	53,000	2.0	24/05/2022
CKDH2104	4,530	-1.7%	24,760	22	52,500	4,279	(251)	44,000	2.0	19/01/2022
CKDH2106	4,800	2.1%	12,500	44	52,500	3,652	(1,148)	49,000	1.0	10/02/2022
CKDH2107	1,560	-1.9%	20,470	120	52,500	1,125	(435)	43,890	8.0	27/04/2022
CMBB2103	110	-8.3%	15,590	10	28,300	(0)	(110)	34,810	1.5	07/01/2022
CMBB2104	260	4.0%	5,620	22	28,300	0	(260)	32,000	2.0	19/01/2022
CMBB2105	290	-14.7%	9,320	44	28,300	0	(290)	36,000	1.0	10/02/2022
CMBB2106	190	5.6%	10,890	29	28,300	(0)	(190)	34,000	4.0	26/01/2022
CMBB2107	1,490	0.7%	54,860	101	28,300	273	(1,217)	30,000	2.0	08/04/2022
CMBB2108	950	2.2%	44,970	63	28,300	93	(857)	30,000	2.0	01/03/2022
CMBB2109	680	0.0%	1,420	127	28,300	50	(630)	32,790	5.0	04/05/2022
CMSN2104	5,500	-6.8%	9,170	127	171,500	5,456	(44)	117,850	10.0	04/05/2022
CMSN2105	8,180	-6.7%	15,220	9	171,500	8,746	566	127,840	5.0	06/01/2022
CMSN2107	4,610	-10.3%	240	76	171,500	4,513	(97)	149,810	5.0	14/03/2022
CMSN2108	1,450	-4.6%	3,900	120	171,500	809	(641)	159,790	20.0	27/04/2022
CMSN2109	1,890	-9.6%	39,130	44	171,500	1,841	(49)	149,810	12.0	10/02/2022
CMSN2110	3,370	-4.0%	36,490	101	171,500	3,074	(296)	141,820	10.0	08/04/2022
CMSN2111	3,980	-16.0%	630	147	171,500	2,563	(1,417)	159,800	7.0	24/05/2022
CMWG2104	7,240	-0.1%	390	84	135,800	7,053	(187)	89,700	6.6	22/03/2022
CMWG2106	2,380	-3.6%	780	10	135,800	2,465	85	119,600	6.6	07/01/2022
CMWG2107	7,490	-3.1%	19,260	9	135,800	7,948	458	109,630	3.3	06/01/2022
CMWG2108	3,620	-0.6%	90	76	135,800	2,185	(1,435)	126,000	5.0	14/03/2022
CMWG2109	7,590	0.0%	570	44	135,800	7,015	(575)	112,950	3.3	10/02/2022
CMWG2110	810	-1.2%	41,650	29	135,800	429	(381)	131,000	12.0	26/01/2022
CMWG2111	1,710	-2.8%	11,400	101	135,800	882	(828)	130,000	10.0	08/04/2022
CMWG2112	1,960	-5.3%	19,620	63	135,800	325	(1,635)	140,000	5.0	01/03/2022
CMWG2113	1,600	1.3%	1,060	147	135,800	335	(1,265)	154,000	6.0	24/05/2022
CNVL2103	2,370	-8.5%	28,250	22	87,000	1,820	(550)	80,190	3.8	19/01/2022
CNVL2104	1,130	-3.4%	7,180	120	87,000	399	(731)	83,160	15.3	27/04/2022
CPDR2103	1,230	-0.8%	3,450	120	94,100	491	(739)	88,890	16.0	27/04/2022
CPNJ2104	90	-10.0%	64,760	10	95,600	(0)	(90)	108,320	8.0	07/01/2022
CPNJ2105	660	10.0%	40,820	9	95,600	251	(409)	94,410	5.0	06/01/2022



CPNJ2106	1,700	0.6%	7,700	76	95,600	375	(1,325)	97,390	5.0	14/03/2022
CPNJ2107	380	8.6%	2,090	44	95,600	0	(380)	109,320	5.0	10/02/2022
CPNJ2108	550	-1.8%	11,360	44	95,600	85	(465)	96,400	13.9	10/02/2022
CPNJ2109	510	-1.9%	9,170	127	95,600	32	(478)	108,210	24.8	04/05/2022
CPNJ2110	1,410	21.6%	60	147	95,600	142	(1,268)	112,300	5.0	24/05/2022
CSTB2105	850	226.9%	50,380	13	30,050	219	(631)	30,000	1.0	10/01/2022
CSTB2107	500	108.3%	155,560	22	30,050	1	(499)	32,000	2.0	19/01/2022
CSTB2109	1,970	10.7%	77,400	69	30,050	820	(1,150)	29,000	2.0	07/03/2022
CSTB2110	600	15.4%	145,380	120	30,050	226	(374)	30,000	8.0	27/04/2022
CSTB2111	710	31.5%	38,530	44	30,050	225	(485)	30,000	3.0	10/02/2022
CSTB2112	3,150	5.0%	10,640	147	30,050	1,759	(1,391)	31,000	1.0	24/05/2022
CTCB2105	2,450	-0.8%	70,260	127	49,150	1,060	(1,390)	45,000	5.0	04/05/2022
CTCB2106	230	-8.0%	18,050	22	49,150	0	(230)	55,000	5.0	19/01/2022
CTCB2108	3,240	11.3%	970	76	49,150	27	(3,213)	58,000	1.0	14/03/2022
CTCB2109	1,770	-1.1%	2,910	69	49,150	271	(1,499)	50,000	4.0	07/03/2022
CTCB2110	380	0.0%	3,170	44	49,150	2	(378)	54,000	7.0	10/02/2022
CTCB2111	1,330	0.0%	40	99	49,150	60	(1,270)	56,350	4.0	06/04/2022
CTCB2112	1,180	0.9%	18,090	185	49,150	365	(815)	55,000	5.0	01/07/2022
CVHM2107	580	-1.7%	44,030	9	82,800	15	(565)	83,480	3.8	06/01/2022
CVHM2109	450	-2.2%	32,600	44	82,800	0	(450)	98,650	3.8	10/02/2022
CVHM2110	1,280	-5.2%	10,480	69	82,800	162	(1,118)	84,990	7.6	07/03/2022
CVHM2111	660	-5.7%	1,310	120	82,800	75	(585)	88,890	20.0	27/04/2022
CVHM2112	880	-5.4%	4,950	44	82,800	85	(795)	84,000	10.0	10/02/2022
CVHM2113	2,150	-0.5%	14,770	185	82,800	604	(1,546)	90,000	5.0	01/07/2022
CVHM2114	680	-5.6%	75,600	127	82,800	89	(591)	90,000	16.0	04/05/2022
CVHM2115	1,090	0.0%	80,490	232	82,800	327	(763)	94,000	10.0	17/08/2022
CVIC2104	90	-25.0%	19,130	10	98,400	(0)	(90)	110,210	8.9	07/01/2022
CVIC2105	150	-28.6%	37,390	9	98,400	(0)	(150)	106,670	4.4	06/01/2022
CVIC2106	910	13.8%	2,250	120	98,400	211	(699)	98,890	20.0	27/04/2022
CVIC2107	2,240	-0.4%	3,680	101	98,400	714	(1,526)	93,000	10.0	08/04/2022
CVIC2108	990	-2.9%	4,970	127	98,400	248	(742)	100,000	16.0	04/05/2022
CVIC2109	2,760	-0.7%	400	147	98,400	774	(1,986)	102,000	5.0	24/05/2022
CVJC2101	1,200	-2.4%	17,520	9	125,200	1,053	(147)	120,000	5.0	06/01/2022
CVJC2103	680	-5.6%	28,830	120	125,200	124	(556)	130,000	20.0	27/04/2022
CVNM2106	110	-15.4%	22,120	16	85,500	(0)	(110)	98,300	4.9	13/01/2022
CVNM2107	70	-22.2%	17,750	10	85,500	(0)	(70)	96,330	9.8	07/01/2022
CVNM2109	60	-50.0%	62,000	9	85,500	(0)	(60)	93,390	4.9	06/01/2022
CVNM2110	150	0.0%	7,020	13	85,500	0	(150)	90,240	9.8	10/01/2022
CVNM2111	680	13.3%	3,320	120	85,500	5	(675)	98,890	20.0	27/04/2022
CVNM2112	1,080	-1.8%	9,600	101	85,500	42	(1,038)	93,000	8.0	08/04/2022
CVNM2113	640	-1.5%	17,720	127	85,500	17	(623)	96,790	16.0	04/05/2022
CVNM2114	1,450	0.0%	0	147	85,500	114	(1,336)	96,000	5.0	24/05/2022
CVPB2106	520	-5.5%	12,090	22	34,550	3	(517)	36,090	2.8	19/01/2022
CVPB2107	3,380	-0.6%	1,770	76	34,550	25	(3,355)	41,080	0.6	14/03/2022
CVPB2108	1,890	0.0%	13,580	69	34,550	189	(1,701)	35,810	2.8	07/03/2022
CVPB2109	250	-16.7%	7,950	29	34,550	(0)	(250)	41,110	3.9	26/01/2022
CVPB2110	1,750	-7.9%	1,050	99	34,550	41	(1,709)	40,830	2.2	06/04/2022
CVRE2105	1,170	-2.5%	5,750	127	30,800	422	(748)	30,000	5.0	04/05/2022
CVRE2106	1,460	-15.6%	47,280	9	30,800	1,408	(52)	28,000	2.0	06/01/2022
CVRE2109	1,200	-2.4%	11,740	69	30,800	529	(671)	29,000	4.0	07/03/2022
CVRE2110	690	-6.8%	7,620	120	30,800	252	(438)	30,000	8.0	27/04/2022
CVRE2111	490	-2.0%	13,130	29	30,800	11	(479)	32,000	4.0	26/01/2022
CVRE2112	1,170	-10.7%	27,680	63	30,800	181	(989)	32,000	2.0	01/03/2022
CVRE2113	810	-8.0%	72,290	127	30,800	97	(713)	35,000	4.0	04/05/2022
CVRE2114	2,750	-4.5%	890	147	30,800	791	(1,959)	34,000	1.0	24/05/2022

(\*) 歐式交易方式，以現金交易

(\*\*) PHS 採用 Black-Scholes 估價方式

## 長期投資股

股票代碼	證券所	現時價格	目標價*	報告日	預期 2021年 盈利 (十億越 盾)	EPS 2021F	BV 2021F	ROE 2021F	ROA 2021F	PE Forw ard	PB Forw ard
KDH	(New) HOSE	52,500	55,700	06/12/2021	1,174	1,825	14,086	14%	8%	26.2	3.6
IMP	(New) HOSE	76,000	72,399	03/12/2021	202	3,029	27,222	11%	9%	19.1	2.5
HPG	(New) HOSE	45,800	59,100	01/12/2021	31,523	7,034	19,580	36%	20%	10.6	2.4
SBT	(New) HOSE	24,800	34,400	01/12/2021	650	932	12,810	8%	3%	25.5	2.4
DHG	(New) HOSE	115,900	115,500	29/11/2021	774	5,922	29,012	20%	16%	18.1	3.7
MWG	HOSE	135,800	165,800	21/11/2021	4,709	6,603	30,453	22%	9%	16.6	4.5
MPC	UPCOM	42,567	54,300	19/11/2021	898	4,489	28,458	16%	10%	10.9	1.8
LHG	HOSE	50,000	90,000	18/11/2021	342	6,837	29,557	15%	8%	7.5	2.4
PNJ	HOSE	95,600	128,600	17/11/2021	990	4,355	24,681	18%	11%	18.3	4.5
VNM	HOSE	85,500	111,000	15/11/2021	11,295	5,358	17,439	31%	21%	21.0	6.3
STK	HOSE	57,900	61,500	12/11/2021	280	3,320	16,084	21%	13%	17.2	3.4
FPT	HOSE	94,500	166,900	11/11/2021	5,121	4,543	23,233	24%	10%	35.8	7.2
MSB	HOSE	27,500	29,000	10/11/2021	4,545	2,975	16,330	22%	2%	9.1	1.5
NLG	HOSE	63,000	64,800	10/11/2021	1,188	3,443	27,780	12%	6%	14.4	2.2
TCM	HOSE	66,900	78,000	05/11/2021	192	3,100	28,499	11%	5.7%	17.6	2.6
DGW	HOSE	129,000	140,600	05/11/2021	488	5,519	18,383	30%	13%	18.2	5.8
HII	HOSE	21,900	30,500	27/10/2021	147	3,768	14,260	9%	4%	6.4	2.2
LTG	UPCOM	35,094	52,800	18/10/2021	635	7,844	40,152	13%	5%	5.9	1.4
OCB	HOSE	26,300	31,100	18/10/2021	4,097	2,835	17,317	19%	2%	9.7	1.5
VRE	HOSE	30,800	39,900	15/10/2021	1,942	882	13,430	6%	5%	45.2	3.0
NTL	HOSE	42,500	42,600	11/10/2021	252	4,131	20,721	21%	14%	10.3	2.1
CTD	HOSE	103,900	72,800	08/10/2021	259	3,458	108,234	3%	2%	13.3	0.7
GVR	HOSE	37,850	40,200	05/10/2021	4,492	995	13,064	9%	6%	42.1	3.1
LPB	HOSE	21,700	26,100	04/10/2021	2,508	1,597	13,818	14%	1%	16.4	1.9
PET	HOSE	36,500	35,000	30/09/2021	236	2,486	17,067	8%	2%	12.9	2.2
GMD	HOSE	45,750	54,800	24/09/2021	599	1,759	22,276	9%	6%	30.5	2.4
DPG	HOSE	76,000	55,100	23/09/2021	460	6,652	31,689	23%	9%	8.3	1.7
VHM	HOSE	82,800	104,200	21/09/2021	33,314	7,651	27,512	32%	11%	13.6	3.8
QNS	UPCOM	47,248	53,700	17/09/2021	980	2,745	21,908	13%	9%	18.1	2.6
TNG	HNX	33,000	29,200	15/09/2021	182	2,455	17,560	14%	4%	11.9	1.7
MSN	HOSE	171,500	171,800	25/08/2021	3,056	2,383	15,728	11%	3%	28.4	8.3
FMC	HOSE	51,600	46,400	20/08/2021	220	3,745	22,794	16%	11%	12.4	2.0
ANV	HOSE	34,100	27,700	16/08/2021	222	1,739	18,043	9%	4%	15.9	1.5
VIB	HOSE	42,900	45,700	12/08/2021	5,298	3,411	17,841	23%	2%	13.4	2.6
SZC	HOSE	67,500	45,800	26/07/2021	254	2,543	13,930	18%	4%	18.0	3.3

KDC	HOSE	54,500	74,000	23/07/2021	594	2,169	33,140	8%	4%	34.1	2.8
VHC	HOSE	64,500	49,500	22/07/2021	820	4,471	30,346	15%	11%	11.1	1.6
FRT	HOSE	101,000	39,000	21/07/2021	86	1,086	15,486	7%	1%	35.9	2.5
PVI	HNX	49,100	39,777	16/07/2021	928	3,964	32,723	12%	4%	10.0	1.2
BMI	HOSE	43,150	42,800	13/07/2021	310	3,395	26,601	13%	5%	12.6	1.6
DXG	HOSE	35,850	32,300	09/07/2021	1,390	1,727	14,784	13%	5%	18.7	2.1
DHC	HOSE	86,000	109,000	08/07/2021	497	8,868	31,698	28%	18%	12.3	3.4
TPB	HOSE	42,050	42,600	25/06/2021	4,546	3,880	19,024	23%	2%	11.0	2.2
AAA	HOSE	21,300	21,500	07/06/2021	413	1,739	17,474	11%	5%	10.2	1.0
PHR	HOSE	71,700	67,600	28/05/2021	1,146	8,158	20,173	32%	16%	6.6	2.1
KBC	HOSE	62,100	47,200	28/05/2021	1,682	3,251	25,883	14%	6%	14.5	1.5
REE	HOSE	71,900	62,100	28/05/2021	1,937	5,984	45,456	14%	9%	10.4	1.4
SAB	HOSE	148,300	182,900	26/05/2021	4,985	7,369	36,116	21%	17%	26.6	5.1
NVL	HOSE	87,000	104,600	13/05/2021	4,369	4,389	29,673	13%	3%	23.8	3.5
VGG	UPCOM	45,700	55,500	13/05/2021	187	4,249	41,384	10%	4%	13.1	1.3
VCB	HOSE	80,000	118,300	10/05/2021	22,986	6,198	32,887	21%	2%	19.1	3.6
ACB	HOSE	33,650	39,800	10/05/2021	9,253	4,281	21,066	24%	2%	7.6	1.4
TCB	HOSE	49,150	51,300	10/05/2021	15,741	4,497	25,278	19%	3%	11.4	2.0
GEG	HOSE	23,200	21,200	07/05/2021	388	1,273	12,788	10%	4%	16.8	1.7
BMP	HOSE	59,900	66,900	06/05/2021	551	6,735	32,184	21%	17%	9.9	2.1
VGS	HNX	47,400	24,600	13/04/2021	171	3,623	25,974	20%	5%	7.5	1.4
SMC	HOSE	40,800	37,200	13/04/2021	313	4,961	17,978	20%	8%	6.8	1.4
ACV	UPCOM	81,700	85,600	09/04/2021	3,027	1,390	17,759	8%	5%	60.6	4.7
PLX	HOSE	53,800	64,800	31/03/2021	4,563	3,668	17,545	18%	7%	17.7	3.7
GAS	HOSE	98,100	102,000	05/03/2021	10,892	5,691	27,913	20%	15%	18.0	3.7
MSH	HOSE	78,800	56,300	03/03/2021	336	6,721	30,835	22%	12%	8.4	1.8
GIL	HOSE	65,000	54,800	05/02/2021	317	8,813	43,186	20%	10%	6.2	1.3
BSR	UPCOM	23,603	12,900	05/02/2021	1,337	431	10,444	4%	2%	29.9	1.2
GTN	HOSE	20,000	36,290	29/01/2021	303	621	16,074	7%	8%	58.4	2.3
CTR	UPCOM	84,493	78,800	19/01/2021	223	3,172	14,460	23%	6%	21.1	4.6
POW	HOSE	18,350	14,700	19/01/2021	2,837	1,055	14,071	9%	5%	13.9	1.0

資料來源: PHFM 收集  
\*若除權交易日發生在報告日後將影響目標價

## 分析師認證

這份報告由 Pham Quang Chuong - 富鑫基金管理股份公司的研究員製作。負責籌備本研究報告之全部或部份內容之研究分析師、策略分析師、研究人員以茲聲明，任何研究分析師、策略分析師、研究人員在於本研究報告所提出之觀點，皆精確反映出其對於該發行機構與證券之個人意見。各研究分析師、策略分析師、研究人員均保證，其報酬在過去與未來，絕對沒有任何一部分是直接或間接與研究分析師、策略分析師、研究人員在此研究報告中所呈現之特定推薦或觀點有關。

## 評等指標定義

**加碼**= 預估其未來之潛在上漲空間大於10%。

**觀望**= 預估其未來之潛在漲跌空間將在下上10%之間。

**減碼**= 預估其未來之潛在下跌空間大於10%。

**未評等**= 本股票並不在富鑫證券之評等涵蓋範圍，或者尚未上市。

績效表現根據12個月的總回報(包含股息)所評定。

## 富鑫基金管理股份公司

地址：21st Floor, Phu My Hung Building, 08 Hoang Van Thai St, Tan Phu Ward. District 7, HCM.

電話號碼：(84-28) 5 413 7991