

越股行情

24/12/2021	HOSE		VN30		HNX	
收盤價	1,477.03	1.38%	1,506.67	1.98%	445.61	0.68%
成交股數(百萬股)	<b>888.63</b>	<b>-34.65%</b>	<b>213.90</b>	<b>-24.90%</b>	<b>118.79</b>	<b>-29.64%</b>
撮合股數(百萬股)	<b>855.01</b>	<b>-32.49%</b>	<b>197.96</b>	<b>-18.03%</b>	<b>115.79</b>	<b>-28.84%</b>
與最近 20 日之平均比較	898.56	-4.85%	196.72	0.63%	124.85	-7.25%
成交值(十億越盾)	<b>25,356.91</b>	<b>-44.23%</b>	<b>9,008.20</b>	<b>-40.40%</b>	<b>3,120.57</b>	<b>-32.53%</b>
撮合成交值(十億越盾)	<b>24,044.25</b>	<b>-36.56%</b>	<b>8,241.66</b>	<b>-28.81%</b>	<b>3,009.59</b>	<b>-33.04%</b>
與最近 20 日之平均比較	26,327.30	-8.67%	9,093.15	-9.36%	3,381.54	-11.00%
上漲家數	270	53%	25	83%	133	47%
下跌家數	191	38%	4	13%	106	37%
持平家數	45	9%	1	3%	47	16%

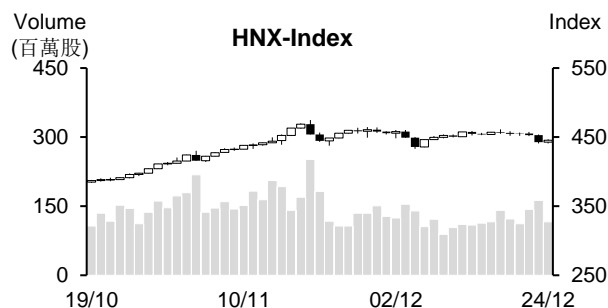
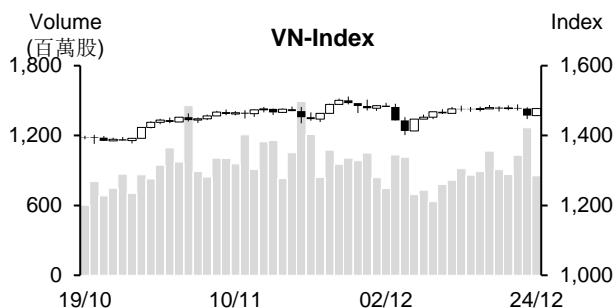

市場概況

週五 (12 月 24 日) 越股在藍籌股上揚之帶動下已回升，幾乎取回週四的全部跌幅。透過盤面觀察，最近整理的銀行、證券及鋼鐵族群紛紛反彈，配合多數中小型股亦上揚，推升指數以紅盤開出後多數交易時間均上揚且於盤末以逼近當天最高點作收。

技術分析

VN 指數回升，惟量能呈現萎縮。由於指數重新站回 MA5 及 20，加上 MA20 持平，預期指數可能將偏向區間橫向整理，1,445 - 1,455 點 (MA50) 為短線 VN 指數的支撐點，1,500 - 1,510 點 (原高點) 則為指數之壓力區。然平滑異同移動平均線 (MACD) 在 Signal-信號線之下，以及 -DI 在 +DI 之上，顯示盤勢面臨修正壓力仍未排除，投資人因之在加碼前應密切觀察盤勢；河內部分，HNX 指數今日也回升，然指數仍遭到 MA20 箝制，以及 MA5 與 MA20 出現死亡交叉，預期盤勢持續面臨下挫壓力，436 點 (MA50) 為目前指數的支撐點。整體而言，盤勢仍偏向區間橫向游走，操作上建議投資人可續抱投資部位，基本面佳和預期第四季業績表現搶眼之股票為投資標的。

建議股名單: VSC (加碼)

觀察股名單: VIB、LSS、BSR

(請參考第 2 頁)

## 當日調整股名單

次號	股票代碼	評等	評等日	現時價格	買入區間	持股表現	目標價	預期獲利	停損價	預期損失	備註
1	VSC	加碼	27/12/21	44.5	44.5	0.00%	50.5	13.5%	41.8	-6.1%	預期 VSC 在回測支撐後有望恢復上升走勢。

次號	股票代碼	評等	評等日	現時價格	支撐/壓力	技術指標
1	VIB	觀察買進	27/12/21	43.65	48	VIB 在 K 線出現長下影線後週五 (12 月 24 日) 已上揚且重新站回 MA 均線 → 預期 VIB 可能在回測後短線有望回升。
2	LSS	觀察買進	27/12/21	16.05	18	LSS 在橫向游走後週五價量同步擴增 + 且突破 EMA12 及 26 → 預期 LSS 可能在打底後短線有望回升。
3	BSR	觀察買進	27/12/21	23	25.5-26	BSR 在突破後週五呈現回落 (Doji 型態)，但量能萎縮 → 預期該股僅出現技術性修正 → BSR 有望持續上漲。

## 投資組合部位

次號	股票代碼	評等	評等日	現時價格	買入區間	持股表現	目標價	預期獲利	停損價	預期損失	備註
1	MSN	續抱	05/11/21	171	147.9	15.6%	184.5	24.7%	140	-5.3%	
2	GAS	加碼	08/12/21	95.7	96.5	-0.8%	106	9.8%	91	-5.7%	
3	SSB	加碼	09/12/21	41.25	39.5	4.4%	47.2	19%	37	-6%	
4	ANV	加碼	17/12/21	34.10	34.6	-1.4%	38.5	11%	33	-5%	
5	BID	加碼	20/12/21	35	35.5	-1.4%	40.2	13%	33.7	-5%	
6	CNG	加碼	23/12/21	30.4	29.95	1.5%	33.5	12%	28.8	-4%	

## 越南訊息

### FDI 企業部門的進出口總額達 4,400 億美元

海關總局消息指出，從今年初至 12 月 15 日，FDI 企業的進出口總額成長 25.4% 至 4,401.5 億美元 (相當於增加 892.3 億美元)，佔整體進出口金額的 69.5%；國內企業的進出口總額達 1,930.7 億美元，較去年同期增長 17.4% (相當於增加 286.6 億美元)，佔整體進出口金額的 30.5%。

12 月上半個月 FDI 企業的出口金額較 11 月下半個月萎縮 8.5% 至 116 億美元 (相當於縮減 10.7 億美元)。FDI 企業進口金額則擴增 5.6% 至 108.6 億美元 (相當於增加 5.76 億美元)。

從今年初至 12 月 15 日，FDI 企業的出口金額增長 21.2% 至 2,322 億美元 (增加 406.8 億美元)，佔整體出口金額的 73.1%；FDI 企業的進口金額較 2020 年同期成長 30.5% 至 2,079.5 億美元 (增加 485.5 億美元)，佔整體進口金額的 65.9%。

總計，截止 12 月 15 日為止，FDI 企業貿易收支順差逾 240 億美元。

### 預期 2021 年通膨率約 2%

據統計總局之統計數據顯示，2021 年 11 月消費者物價指數 (CPI) 較 10 月上漲 0.32%。今年前十一個月 CPI 指數的平均漲幅為 1.84% (為 2016 年以來之最低)，主因於食品價格下跌 0.52%，使 CPI 指數下降 0.11 個百分點。

11 月核心 CPI 指數較 10 月上漲 0.11%，較去年同期上漲 0.58%。2021 年前十一個月，核心 CPI 指數的平均增幅為 0.82%，低於 CPI 指數漲幅 (1.84%)。

物價管理組預期 2021 年 CPI 指數上漲 1.9% (處於政府所訂定的目標)，核心 CPI 指數則上漲 0.8%-0.9%。

### Urea 肥料價格創下歷史新高

據 DTN 的考察，12 月中旬，較多肥料價格維持走揚，然相較於前幾周漲幅有所趨緩。Urea 肥料價格較 11 月上漲 5%，較去年同期大漲 149% 至每噸 901 美元，創下歷史新高。

資料來源：NDN

## 上市公司訊息

### Novaland 計劃 2022 年第一季募集近 5.9 兆越盾的債券

據 Novaland 股份公司 (HoSE: NVL) 公布有關向股東詢問有關債券發行方案之意見，NVL 最多將發行 5.64 兆越盾的可轉換債券 (無擔保品)。此外，NVL 亦計劃最多將發行 2,350 億越盾的不可以轉換債券 (有擔保品)。購買債券的投資人將為專業投資人及策略投資人 (策略投資人將低於 100 人)。預期發行時間為 2022 年第一季 (在 1 月 7 日之後)。

債券期限為 10 年，可轉換的債券之固定年利率為 10%，不可以轉換的債券的年利率為 8%。

認銷的對象包括專業證券投資人與國內策略投資人 (戰略投資人數量低於 100 個人)。預期發行時間為 2022 年第一季及 2022 年 1 月 7 日之後。

募集資金總額約 5.875 兆越盾。募集資金將投資 Nova Hospitality 股份公司 (3.925 兆越盾)、No Va 股份公司 (1.15 兆越盾) 和 No Va My Dinh 股份公司 (8,000 億越盾) 等 3 家子公司。此外，NVL 將進行資本結構的調整。

### 自今年初以來，Phat Dat 已募集逾 2.3 兆越盾的債券，PDR 股為擔保品

Phat Dat 不動產股份公司 (HoSE: PDR) 剛發行 1,500 億越盾債券給兩家越南公司。這是不可以轉換的債券 (擔保品為 425 萬 PDR 股)。債券期限為 2 年，到期日為 2023 年 12 月 16 日，年利率為 12%。債券利息將於每三個月支付。

籌集資金將投資 Astra City 的購物中心 (平陽) 與高級公寓項目以及 Co Dai 區案件。

從今年初至今，PDR 已發行 9 次債券，發行總額為 2.305 兆越盾，年利率為 12-13%，大部分債券到期日為 2023 年。

### Vung Ang 電廠發生事故，PV Power 首次呈現虧損

SSI Research 消息指出，越南石油電力總公司 (PV Power，HoSE: POW) 領導人表示，2021 年電力產量約 145 億 kWh (較 2020 年下降 24%)；營收與稅前盈餘分別為 25.175 兆越盾和 2.184 兆越盾 (均萎縮 24%)；稅後盈餘亦為 1.917 兆越盾 (萎縮 28%)。

2021 年第四季 POW 電力產量下降了 43%，營收亦萎縮 47%。公司稅前虧損 1,240 億越盾，稅後虧損 1,160 億越盾。這是公司上市以來首次季度獲利呈現虧損。

POW 虧損主因於 Vung Ang 工廠保養和發生事故所產生的費用。從 2021 年 9 月以來，Vung Ang 火力發電廠發生技術事故，使 10 月和 11 月 Vung Ang 電廠的電力產量較去年同期萎縮 63%。預期 2022 年第三季將完成維修。

2022 年經營計畫呈現萎縮。公司計畫營收為 24.242 兆越盾 (下降 4%)，淨利為 7,430 億越盾 (萎縮 61%)。

資料來源：NDH

## 市場統計

## 撮合統計

## 推升指數的前五名股票

HOSE				HNX			
股票代碼	收盤價 (越盾)	漲跌 %	影響指數 %	股票代碼	收盤價 (VND)	漲跌 %	影響指數 %
VCB	78,500	2.61%	0.17%	BAB	22,600	3.20%	0.11%
VPB	34,250	5.71%	0.14%	IDC	71,400	2.00%	0.09%
TCB	48,900	3.27%	0.10%	DTK	16,400	3.80%	0.08%
NVL	88,900	3.06%	0.09%	PVI	50,000	2.88%	0.07%
HPG	46,050	2.45%	0.09%	KSF	69,000	1.47%	0.06%

## 拖累指數的前五名股票

HOSE				HNX			
股票代碼	收盤價 (越盾)	漲跌 %	影響指數 %	股票代碼	收盤價 (越盾)	漲跌 %	影響指數 %
POW	17,250	-6.76%	-0.05%	CEO	58,000	-2.19%	-0.07%
BCM	65,500	-2.82%	-0.03%	BCC	23,200	-4.53%	-0.03%
DCM	37,450	-3.48%	-0.01%	LAS	23,800	-4.42%	-0.03%
DHG	118,100	-4.22%	-0.01%	VIF	20,700	-1.43%	-0.02%
HAG	14,200	-4.70%	-0.01%	TAR	42,000	-4.55%	-0.02%

## 前五名成交量

HOSE				HNX			
股票代碼	收盤價 (越盾)	漲跌 %	成交量 (股)	股票代碼	收盤價 (越盾)	漲跌 %	成交量 (千股)
POW	17,250	-6.76%	68,470,100	KLF	8,000	-2.44%	9,576,884
ROS	12,400	-6.06%	52,027,500	CEO	58,000	-2.19%	9,537,493
LDG	19,700	-6.86%	31,945,500	MBG	17,200	3.61%	4,686,431
HAG	14,200	-4.70%	29,463,400	IDC	71,400	2.00%	4,403,798
FLC	17,550	0.29%	28,453,600	PVS	26,500	-0.38%	4,356,830

## 前五名成交值

HOSE				HNX			
股票代碼	收盤價 (越盾)	漲跌 %	成交值 (十億越盾)	股票代碼	收盤價 (越盾)	漲跌 %	成交值 (十億越盾)
MSN	171,000	0.00%	1,344.4	CEO	58,000	-2.19%	553.3
POW	17,250	-6.76%	1,199.6	IDC	71,400	2.00%	307.4
HPG	46,050	2.45%	880.5	SHS	48,000	1.69%	181.0
ROS	12,400	-6.06%	662.4	PVS	26,500	-0.38%	117.3
LDG	19,700	-6.86%	640.7	THD	244,500	0.29%	95.4

## 議價交易

## 前五名股

HOSE			HNX		
股票代碼	成交量 (股)	成交值 (十億越盾)	股票代碼	成交量 (股)	成交值 (十億越盾)
HPG	4,296,100	181.72	VGS	1,119,000	50.36
SSI	3,000,000	137.10	ATS	646,600	19.59
MSN	506,600	92.66	NVB	630,000	17.96
TCB	1,760,800	88.17	IDC	120,000	8.40
EIB	3,116,000	85.56	HUT	200,014	3.80

## 外資交易行情(股票)

證交所	買進成交量 (百萬股)	買進金額 (十億越盾)	賣出成交量 (百萬股)	賣出金額 (十億越盾)	淨買/賣成 交易 (百萬股)	淨買/賣超值 (十億越盾)
HOSE	24.96	1,015.25	27.62	993.92	(2.66)	21.33
HNX	0.42	16.60	3.51	189.14	(3.09)	(172.54)
<b>總計</b>	<b>25.38</b>	<b>1,031.85</b>	<b>31.13</b>	<b>1,183.06</b>	<b>(5.74)</b>	<b>(151.21)</b>

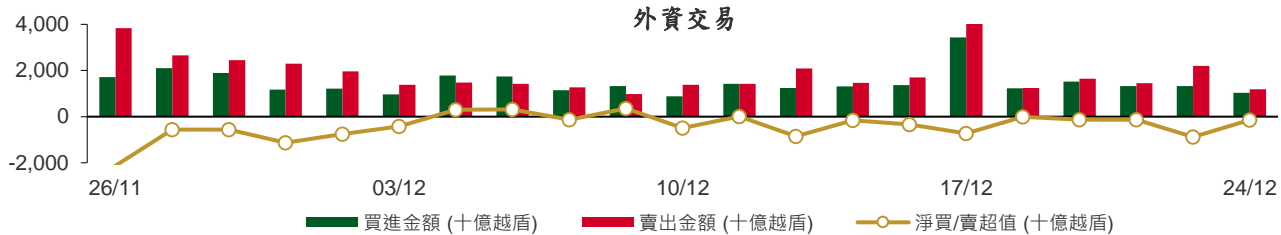

## 前五名買進

HOSE				HNX			
股票代碼	收盤價 (越盾)	成交量 (股)	成交值 (十億越盾)	股票代碼	收盤價 (越盾)	成交量 (股)	成交值 (十億越盾)
VHM	82,900	1,854,900	153.56	IDC	71,400	90,400	6.19
VRE	31,250	4,911,800	152.32	VCS	115,000	33,100	3.83
VIC	96,500	829,300	80.59	MBG	17,200	63,800	1.08
KBC	60,000	1,064,600	63.99	PTI	57,000	14,000	0.80
HPG	46,050	896,400	41.29	DIH	61,100	12,300	0.78

## 前五名賣出

HOSE				HNX			
股票代碼	收盤價 (越盾)	成交量 (股)	成交值 (十億越盾)	股票代碼	收盤價 (越盾)	成交量 (股)	成交值 (十億越盾)
HPG	46,050	4,000,600	183.68	CEO	58,000	3,001,000	174.67
VRE	31,250	3,180,300	98.66	SHS	48,000	87,600	4.18
MSN	171,000	450,200	76.98	APS	31,900	119,300	3.68
KBC	60,000	1,099,300	65.68	TIG	27,000	107,000	2.94
VHM	82,900	550,600	45.61	HLD	39,100	12,500	0.49

## 前五名淨買超

HOSE				HNX			
股票代碼	收盤價 (越盾)	淨買成交量 (股)	淨買超值 (十億越盾)	股票代碼	收盤價 (越盾)	淨買成交量 (股)	淨買超值 (十億越盾)
VHM	82,900	1,304,300	107.95	IDC	71,400	90,400	6.19
VIC	96,500	556,400	54.46	VCS	115,000	33,100	3.83
VRE	31,250	1,731,500	53.65	MBG	17,200	58,900	1.00
NLG	60,700	505,300	31.03	PTI	57,000	14,000	0.80
VNM	86,000	342,400	29.33	DIH	61,100	12,300	0.78

## 前五名淨賣超

HOSE				HNX			
股票代碼	收盤價 (越盾)	淨賣成交量 (股)	淨賣超值 (十億越盾)	股票代碼	收盤價 (越盾)	淨賣成交量 (股)	淨賣超值 (十億越盾)
HPG	46,050	(3,104,200)	(142.39)	CEO	58,000	(3,000,435)	(174.63)
MSN	171,000	(424,000)	(72.53)	SHS	48,000	(82,600)	(3.95)
GAS	95,700	(304,600)	(29.14)	TIG	27,000	(107,000)	(2.94)
FUEVFVND	27,520	(638,300)	(17.32)	APS	31,900	(94,400)	(2.93)
BID	35,000	(393,900)	(13.82)	HLD	39,100	(12,500)	(0.49)

## ETF 交易

價格統計					外資交易			
ETF 代碼	收盤價 (越盾)	漲跌 (%)	成交量 (股)	成交值 (十億越盾)	ETF 代碼	買進金額 (十億越盾)	賣出金額 (十億越盾)	淨買/賣超值 (十億越盾)
E1VFN30	25,300	0.2%	991,100	24.91	E1VFN30	16.43	17.46	(1.03)
FUEMAV30	17,710	2.0%	6,000	0.11	FUEMAV30	0.05	0.03	0.02
FUESSV30	18,800	3.6%	18,900	0.35	FUESSV30	0.01	0.24	(0.22)
FUESSV50	22,300	0.9%	56,800	1.26	FUESSV50	0.08	0.00	0.08
FUESSVFL	21,500	3.5%	90,100	1.91	FUESSVFL	0.45	0.24	0.21
FUEVFN30	27,520	0.5%	765,800	20.79	FUEVFN30	1.51	18.83	(17.32)
FUEVN100	19,570	0.6%	57,700	1.12	FUEVN100	1.06	0.66	0.40
FUEIP100	11,040	1.8%	49,000	0.53	FUEIP100	0.00	0.01	(0.00)
<b>總計</b>			<b>2,035,400</b>	<b>50.98</b>	<b>總計</b>	<b>19.60</b>	<b>37.47</b>	<b>(17.87)</b>

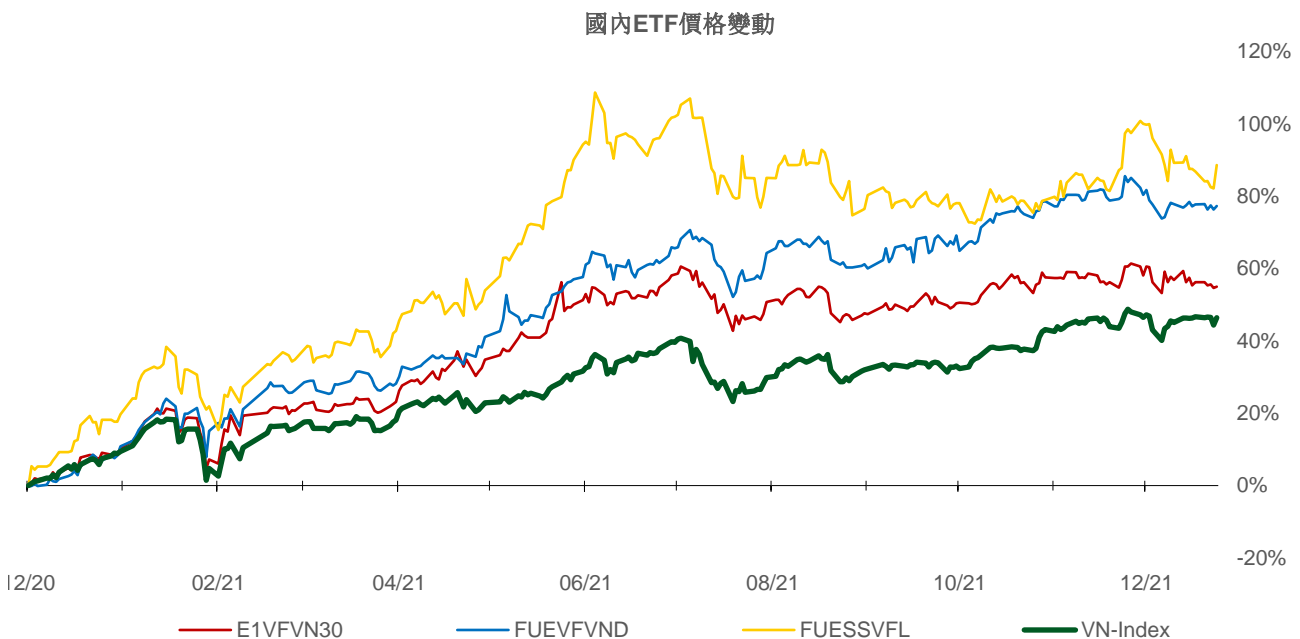
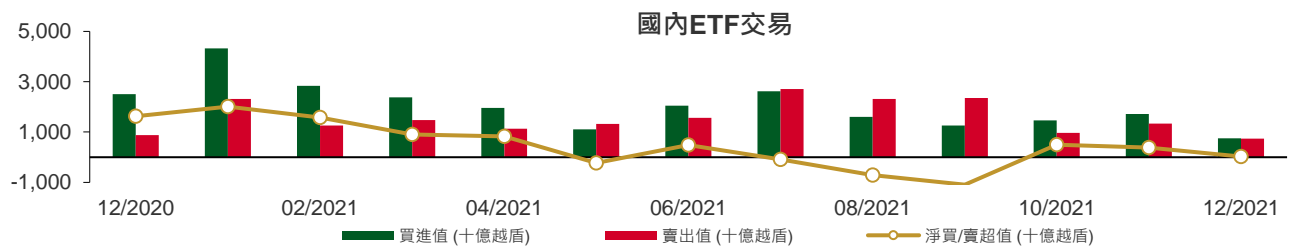

## 權證資訊

權證代碼(*)	收盤價 (越盾)	漲跌 (%)	成交量	到期的 天數	標的股 票之價 格 (越盾)	權證理論 價格 (越盾) (**)	與收盤價 的差異 (越盾)	履約價 格(越盾)	行使比 例 n:1	到期日
CACB2101	790	9.7%	15,910	28	33,000	415	(375)	31,400	4.0	21/01/2022
CACB2102	2,330	8.9%	12,020	189	33,000	824	(1,506)	35,000	2.0	01/07/2022
CACB2103	2,770	-3.5%	820	151	33,000	635	(2,135)	37,000	1.0	24/05/2022
CFPT2102	1,220	-0.8%	5,180	17	93,800	988	(232)	89,050	4.9	10/01/2022
CFPT2103	570	-13.6%	7,380	14	93,800	0	(570)	98,950	4.9	07/01/2022
CFPT2105	1,890	0.5%	93,580	13	93,800	1,789	(101)	85,100	4.9	06/01/2022
CFPT2106	750	7.1%	32,090	17	93,800	574	(176)	89,300	8.0	10/01/2022
CFPT2107	410	0.0%	24,220	33	93,800	5	(405)	98,000	12.0	26/01/2022
CFPT2108	2,640	-3.3%	220	194	93,800	335	(2,305)	106,830	6.0	06/07/2022
CFPT2109	1,710	0.6%	8,210	105	93,800	306	(1,404)	96,000	8.0	08/04/2022
CFPT2110	1,000	4.2%	16,330	67	93,800	8	(992)	105,000	5.0	01/03/2022
CFPT2111	1,600	-5.3%	280	151	93,800	228	(1,372)	106,000	5.0	24/05/2022
CHDB2103	940	30.6%	33,280	124	28,700	176	(764)	28,890	8.0	27/04/2022
CHPG2109	280	0.0%	7,030	17	46,050	(0)	(280)	55,000	1.0	10/01/2022
CHPG2111	260	-3.7%	263,410	13	46,050	0	(260)	48,000	5.0	06/01/2022
CHPG2113	1,180	4.4%	15,320	73	46,050	25	(1,155)	51,500	4.0	07/03/2022
CHPG2114	600	5.3%	11,070	124	46,050	12	(588)	56,790	10.0	27/04/2022
CHPG2115	270	35.0%	26,880	33	46,050	0	(270)	56,000	5.0	26/01/2022
CHPG2116	1,420	13.6%	3,560	194	46,050	84	(1,336)	61,410	4.0	06/07/2022
CHPG2117	910	8.3%	64,070	189	46,050	78	(832)	60,000	5.0	01/07/2022
CHPG2118	620	12.7%	203,780	131	46,050	6	(614)	62,000	5.0	04/05/2022
CHPG2119	2,450	8.9%	2,330	151	46,050	376	(2,074)	53,000	2.0	24/05/2022
CKDH2104	3,820	-8.2%	28,560	26	51,000	3,534	(286)	44,000	2.0	19/01/2022
CKDH2106	4,060	-9.8%	5,850	48	51,000	2,304	(1,756)	49,000	1.0	10/02/2022
CKDH2107	1,440	-12.7%	31,780	124	51,000	950	(490)	43,890	8.0	27/04/2022
CMBB2103	130	0.0%	5,640	14	28,150	(0)	(130)	34,810	1.5	07/01/2022
CMBB2104	280	40.0%	68,220	26	28,150	0	(280)	32,000	2.0	19/01/2022
CMBB2105	360	-10.0%	6,950	48	28,150	0	(360)	36,000	1.0	10/02/2022
CMBB2106	180	5.9%	5,210	33	28,150	0	(180)	34,000	4.0	26/01/2022
CMBB2107	1,540	4.1%	11,390	105	28,150	271	(1,269)	30,000	2.0	08/04/2022
CMBB2108	940	22.1%	30,020	67	28,150	94	(846)	30,000	2.0	01/03/2022
CMBB2109	640	4.9%	4,900	131	28,150	51	(589)	32,790	5.0	04/05/2022
CMSN2104	5,800	-0.9%	10,730	131	171,000	5,409	(391)	117,850	10.0	04/05/2022
CMSN2105	8,380	4.8%	16,630	13	171,000	8,652	272	127,840	5.0	06/01/2022
CMSN2107	5,000	0.2%	2,780	80	171,000	4,437	(563)	149,810	5.0	14/03/2022
CMSN2108	1,490	2.8%	31,700	124	171,000	804	(686)	159,790	20.0	27/04/2022
CMSN2109	2,200	-3.9%	11,340	48	171,000	1,803	(397)	149,810	12.0	10/02/2022
CMSN2110	3,440	-4.4%	12,680	105	171,000	3,033	(407)	141,820	10.0	08/04/2022
CMSN2111	4,740	9.0%	190	151	171,000	2,549	(2,191)	159,800	7.0	24/05/2022
CMWG2104	7,160	0.0%	3,600	88	134,600	6,875	(285)	89,700	6.6	22/03/2022
CMWG2106	2,480	6.9%	1,470	14	134,600	2,288	(192)	119,600	6.6	07/01/2022
CMWG2107	7,490	3.9%	10,640	13	134,600	7,593	103	109,630	3.3	06/01/2022
CMWG2108	3,650	-2.7%	70	80	134,600	2,004	(1,646)	126,000	5.0	14/03/2022
CMWG2109	7,200	0.8%	1,440	48	134,600	6,659	(541)	112,950	3.3	10/02/2022
CMWG2110	830	-5.7%	25,430	33	134,600	350	(480)	131,000	12.0	26/01/2022
CMWG2111	1,740	2.4%	21,710	105	134,600	817	(923)	130,000	10.0	08/04/2022
CMWG2112	2,080	4.5%	43,090	67	134,600	287	(1,793)	140,000	5.0	01/03/2022
CMWG2113	1,500	-6.3%	240	151	134,600	318	(1,182)	154,000	6.0	24/05/2022
CNVL2103	2,700	3.9%	26,560	26	88,900	2,325	(375)	80,190	3.8	19/01/2022
CNVL2104	1,100	5.8%	6,410	124	88,900	499	(601)	83,160	15.3	27/04/2022
CPDR2103	1,150	-1.7%	10,970	124	94,500	518	(632)	88,890	16.0	27/04/2022
CPNJ2104	110	0.0%	51,310	14	94,700	(0)	(110)	108,320	8.0	07/01/2022
CPNJ2105	600	9.1%	28,980	13	94,700	125	(475)	94,410	5.0	06/01/2022



權證代碼(*)	收盤價 (越盾)	漲跌 (%)	成交量	到期的 天數	標的股 票之價 格 (越盾)	權證理論 價格 (越盾) (**)	與收盤價 的差異 (越盾)	履約價 格(越盾)	行使比 例 n:1	到期日
CPNJ2106	1,680	-17.7%	5,920	80	94,700	329	(1,351)	97,390	5.0	14/03/2022
CPNJ2107	350	2.9%	3,150	48	94,700	0	(350)	109,320	5.0	10/02/2022
CPNJ2108	550	1.9%	7,110	48	94,700	68	(482)	96,400	13.9	10/02/2022
CPNJ2109	510	0.0%	23,140	131	94,700	30	(480)	108,210	24.8	04/05/2022
CPNJ2110	1,680	60.0%	110	151	94,700	134	(1,546)	112,300	5.0	24/05/2022
CSTB2105	250	4.2%	36,660	17	28,200	0	(250)	30,000	1.0	10/01/2022
CSTB2107	260	23.8%	22,180	26	28,200	0	(260)	32,000	2.0	19/01/2022
CSTB2109	1,790	5.3%	15,610	73	28,200	332	(1,458)	29,000	2.0	07/03/2022
CSTB2110	510	2.0%	12,940	124	28,200	125	(385)	30,000	8.0	27/04/2022
CSTB2111	540	50.0%	12,450	48	28,200	40	(500)	30,000	3.0	10/02/2022
CSTB2112	3,000	-8.8%	160	151	28,200	1,050	(1,950)	31,000	1.0	24/05/2022
CTCB2105	2,600	8.3%	19,960	131	48,900	1,035	(1,565)	45,000	5.0	04/05/2022
CTCB2106	210	5.0%	32,680	26	48,900	0	(210)	55,000	5.0	19/01/2022
CTCB2108	3,350	8.1%	1,190	80	48,900	32	(3,318)	58,000	1.0	14/03/2022
CTCB2109	1,740	2.4%	6,030	73	48,900	265	(1,475)	50,000	4.0	07/03/2022
CTCB2110	380	11.8%	7,250	48	48,900	3	(377)	54,000	7.0	10/02/2022
CTCB2111	1,330	10.8%	25,750	103	48,900	63	(1,267)	56,350	4.0	06/04/2022
CTCB2112	1,170	7.3%	59,040	189	48,900	364	(806)	55,000	5.0	01/07/2022
CVHM2107	710	-11.3%	41,450	13	82,900	46	(664)	83,480	3.8	06/01/2022
CVHM2109	420	0.0%	4,030	48	82,900	0	(420)	98,650	3.8	10/02/2022
CVHM2110	1,350	0.8%	16,190	73	82,900	183	(1,167)	84,990	7.6	07/03/2022
CVHM2111	700	14.8%	14,170	124	82,900	82	(618)	88,890	20.0	27/04/2022
CVHM2112	970	-1.0%	3,380	48	82,900	101	(869)	84,000	10.0	10/02/2022
CVHM2113	2,210	0.5%	27,630	189	82,900	634	(1,576)	90,000	5.0	01/07/2022
CVHM2114	690	-1.4%	82,300	131	82,900	97	(593)	90,000	16.0	04/05/2022
CVHM2115	1,140	-1.7%	55,710	236	82,900	341	(799)	94,000	10.0	17/08/2022
CVIC2104	110	-35.3%	57,570	14	96,500	(0)	(110)	110,210	8.9	07/01/2022
CVIC2105	190	-5.0%	30,790	13	96,500	(0)	(190)	106,670	4.4	06/01/2022
CVIC2106	880	2.3%	1,780	124	96,500	171	(709)	98,890	20.0	27/04/2022
CVIC2107	2,250	-0.9%	4,230	105	96,500	587	(1,663)	93,000	10.0	08/04/2022
CVIC2108	1,050	1.0%	13,800	131	96,500	202	(848)	100,000	16.0	04/05/2022
CVIC2109	2,690	-8.8%	690	151	96,500	645	(2,045)	102,000	5.0	24/05/2022
CVJC2101	1,300	9.2%	19,580	13	124,000	819	(481)	120,000	5.0	06/01/2022
CVJC2103	730	4.3%	6,460	124	124,000	110	(620)	130,000	20.0	27/04/2022
CVNM2106	130	-13.3%	7,550	20	86,000	(0)	(130)	98,300	4.9	13/01/2022
CVNM2107	110	0.0%	38,620	14	86,000	(0)	(110)	96,330	9.8	07/01/2022
CVNM2109	130	-18.8%	26,010	13	86,000	(0)	(130)	93,390	4.9	06/01/2022
CVNM2110	150	0.0%	11,110	17	86,000	0	(150)	90,240	9.8	10/01/2022
CVNM2111	700	0.0%	350	124	86,000	8	(692)	98,890	20.0	27/04/2022
CVNM2112	1,130	-3.4%	11,030	105	86,000	57	(1,073)	93,000	8.0	08/04/2022
CVNM2113	620	-1.6%	13,380	131	86,000	22	(598)	96,790	16.0	04/05/2022
CVNM2114	1,100	0.0%	0	151	86,000	141	(959)	96,000	5.0	24/05/2022
CVPB2106	510	24.4%	50,230	26	34,250	3	(507)	36,090	2.8	19/01/2022
CVPB2107	3,360	-0.3%	2,580	80	34,250	27	(3,333)	41,080	0.6	14/03/2022
CVPB2108	1,900	1.6%	13,650	73	34,250	173	(1,727)	35,810	2.8	07/03/2022
CVPB2109	320	0.0%	9,770	33	34,250	0	(320)	41,110	3.9	26/01/2022
CVPB2110	1,990	18.5%	2,790	103	34,250	41	(1,949)	40,830	2.2	06/04/2022
CVRE2105	1,160	-3.3%	50,040	131	31,250	491	(669)	30,000	5.0	04/05/2022
CVRE2106	1,710	1.8%	22,880	13	31,250	1,636	(74)	28,000	2.0	06/01/2022
CVRE2109	1,220	-0.8%	27,280	73	31,250	633	(587)	29,000	4.0	07/03/2022
CVRE2110	730	0.0%	32,190	124	31,250	296	(434)	30,000	8.0	27/04/2022
CVRE2111	510	2.0%	4,110	33	31,250	40	(470)	32,000	4.0	26/01/2022
CVRE2112	1,340	1.5%	17,760	67	31,250	285	(1,055)	32,000	2.0	01/03/2022
CVRE2113	910	5.8%	28,960	131	31,250	130	(780)	35,000	4.0	04/05/2022

權證代碼(*)	收盤價 (越盾)	漲跌 (%)	成交量	到期的 天數	標的股 票之價 格 (越盾)	權證理論 價格 (越盾) (**)	與收盤價 的差異 (越盾)	履約價 格(越盾)	行使比 例 n:1	到期日
CVRE2114	2,820	-5.7%	740	151	31,250	981	(1,839)	34,000	1.0	24/05/2022

(\*) 歐式交易方式，以現金交易

(\*\*) PHS 採用 Black-Scholes 估價方式

## 長期投資股

股票 代碼	證券所	現時價格	目標價*	報告日	預期 2021年 盈利 (十億越 盾)	EPS 2021F	BV 2021F	ROE 2021F	ROA 2021F	PE Forwa rd	PB Forwa rd
KDH	(New) HOSE	51,000	55,700	06/12/2021	1,174	1,825	14,086	14%	8%	26.2	3.6
IMP	(New) HOSE	76,100	72,399	03/12/2021	202	3,029	27,222	11%	9%	19.1	2.5
HPG	(New) HOSE	46,050	59,100	01/12/2021	31,523	7,034	19,580	36%	20%	10.6	2.4
SBT	(New) HOSE	24,700	34,400	01/12/2021	650	932	12,810	8%	3%	25.5	2.4
DHG	(New) HOSE	118,100	115,500	29/11/2021	774	5,922	29,012	20%	16%	18.1	3.7
MWG	HOSE	134,600	165,800	21/11/2021	4,709	6,603	30,453	22%	9%	16.6	4.5
MPC	UPCOM	42,270	54,300	19/11/2021	898	4,489	28,458	16%	10%	10.9	1.8
LHG	HOSE	48,200	90,000	18/11/2021	342	6,837	29,557	15%	8%	7.5	2.4
PNJ	HOSE	94,700	128,600	17/11/2021	990	4,355	24,681	18%	11%	18.3	4.5
VNM	HOSE	86,000	111,000	15/11/2021	11,295	5,358	17,439	31%	21%	21.0	6.3
STK	HOSE	57,500	61,500	12/11/2021	280	3,320	16,084	21%	13%	17.2	3.4
FPT	HOSE	93,800	166,900	11/11/2021	5,121	4,543	23,233	24%	10%	35.8	7.2
MSB	HOSE	27,100	29,000	10/11/2021	4,545	2,975	16,330	22%	2%	9.1	1.5
NLG	HOSE	60,700	64,800	10/11/2021	1,188	3,443	27,780	12%	6%	14.4	2.2
TCM	HOSE	68,000	78,000	05/11/2021	192	3,100	28,499	11%	5.7%	17.6	2.6
DGW	HOSE	121,500	140,600	05/11/2021	488	5,519	18,383	30%	13%	18.2	5.8
HII	HOSE	20,200	30,500	27/10/2021	147	3,768	14,260	9%	4%	6.4	2.2
LTG	UPCOM	35,572	52,800	18/10/2021	635	7,844	40,152	13%	5%	5.9	1.4
OCB	HOSE	25,900	31,100	18/10/2021	4,097	2,835	17,317	19%	2%	9.7	1.5
VRE	HOSE	31,250	39,900	15/10/2021	1,942	882	13,430	6%	5%	45.2	3.0
NTL	HOSE	41,950	42,600	11/10/2021	252	4,131	20,721	21%	14%	10.3	2.1
CTD	HOSE	96,700	72,800	08/10/2021	259	3,458	108,234	3%	2%	13.3	0.7
GVR	HOSE	39,050	40,200	05/10/2021	4,492	995	13,064	9%	6%	42.1	3.1
LPB	HOSE	21,700	26,100	04/10/2021	2,508	1,597	13,818	14%	1%	16.4	1.9
PET	HOSE	35,600	35,000	30/09/2021	236	2,486	17,067	8%	2%	12.9	2.2
GMD	HOSE	45,750	54,800	24/09/2021	599	1,759	22,276	9%	6%	30.5	2.4
DPG	HOSE	71,500	55,100	23/09/2021	460	6,652	31,689	23%	9%	8.3	1.7
VHM	HOSE	82,900	104,200	21/09/2021	33,314	7,651	27,512	32%	11%	13.6	3.8

QNS	UPCOM	48,335	53,700	17/09/2021	980	2,745	21,908	13%	9%	18.1	2.6
TNG	HNX	33,800	29,200	15/09/2021	182	2,455	17,560	14%	4%	11.9	1.7
MSN	HOSE	171,000	171,800	25/08/2021	3,056	2,383	15,728	11%	3%	28.4	8.3
FMC	HOSE	50,600	46,400	20/08/2021	220	3,745	22,794	16%	11%	12.4	2.0
ANV	HOSE	34,100	27,700	16/08/2021	222	1,739	18,043	9%	4%	15.9	1.5
VIB	HOSE	43,650	45,700	12/08/2021	5,298	3,411	17,841	23%	2%	13.4	2.6
SZC	HOSE	64,800	45,800	26/07/2021	254	2,543	13,930	18%	4%	18.0	3.3
KDC	HOSE	54,800	74,000	23/07/2021	594	2,169	33,140	8%	4%	34.1	2.8
VHC	HOSE	62,500	49,500	22/07/2021	820	4,471	30,346	15%	11%	11.1	1.6
FRT	HOSE	94,100	39,000	21/07/2021	86	1,086	15,486	7%	1%	35.9	2.5
PVI	HNX	50,000	39,777	16/07/2021	928	3,964	32,723	12%	4%	10.0	1.2
BMI	HOSE	44,500	42,800	13/07/2021	310	3,395	26,601	13%	5%	12.6	1.6
DXG	HOSE	34,400	32,300	09/07/2021	1,390	1,727	14,784	13%	5%	18.7	2.1
DHC	HOSE	84,700	109,000	08/07/2021	497	8,868	31,698	28%	18%	12.3	3.4
TPB	HOSE	39,250	42,600	25/06/2021	4,546	3,880	19,024	23%	2%	11.0	2.2
AAA	HOSE	21,350	21,500	07/06/2021	413	1,739	17,474	11%	5%	10.2	1.0
PHR	HOSE	73,600	67,600	28/05/2021	1,146	8,158	20,173	32%	16%	6.6	2.1
KBC	HOSE	60,000	47,200	28/05/2021	1,682	3,251	25,883	14%	6%	14.5	1.5
REE	HOSE	71,800	62,100	28/05/2021	1,937	5,984	45,456	14%	9%	10.4	1.4
SAB	HOSE	147,000	182,900	26/05/2021	4,985	7,369	36,116	21%	17%	26.6	5.1
NVL	HOSE	88,900	104,600	13/05/2021	4,369	4,389	29,673	13%	3%	23.8	3.5
VGG	UPCOM	45,762	55,500	13/05/2021	187	4,249	41,384	10%	4%	13.1	1.3
VCB	HOSE	78,500	118,300	10/05/2021	22,986	6,198	32,887	21%	2%	19.1	3.6
ACB	HOSE	33,000	39,800	10/05/2021	9,253	4,281	21,066	24%	2%	7.6	1.4
TCB	HOSE	48,900	51,300	10/05/2021	15,741	4,497	25,278	19%	3%	11.4	2.0
GEG	HOSE	20,800	21,200	07/05/2021	388	1,273	12,788	10%	4%	16.8	1.7
BMP	HOSE	58,500	66,900	06/05/2021	551	6,735	32,184	21%	17%	9.9	2.1
VGS	HNX	48,900	24,600	13/04/2021	171	3,623	25,974	20%	5%	7.5	1.4
SMC	HOSE	41,850	37,200	13/04/2021	313	4,961	17,978	20%	8%	6.8	1.4
ACV	UPCOM	81,597	85,600	09/04/2021	3,027	1,390	17,759	8%	5%	60.6	4.7
PLX	HOSE	53,000	64,800	31/03/2021	4,563	3,668	17,545	18%	7%	17.7	3.7
GAS	HOSE	95,700	102,000	05/03/2021	10,892	5,691	27,913	20%	15%	18.0	3.7
MSH	HOSE	78,700	56,300	03/03/2021	336	6,721	30,835	22%	12%	8.4	1.8
GIL	HOSE	64,000	54,800	05/02/2021	317	8,813	43,186	20%	10%	6.2	1.3
BSR	UPCOM	23,030	12,900	05/02/2021	1,337	431	10,444	4%	2%	29.9	1.2
GTN	HOSE	20,350	36,290	29/01/2021	303	621	16,074	7%	8%	58.4	2.3
CTR	UPCOM	81,738	78,800	19/01/2021	223	3,172	14,460	23%	6%	21.1	4.6
POW	HOSE	17,250	14,700	19/01/2021	2,837	1,055	14,071	9%	5%	13.9	1.0

資料來源: PHFM 收集

\*若除權交易日發生在報告日後將影響目標價

## 分析師認證

這份報告由 Pham Quang Chuong - 富鑫基金管理股份公司的研究員製作。負責籌備本研究報告之全部或部份內容之研究分析師、策略分析師、研究人員以茲聲明，任何研究分析師、策略分析師、研究人員在於本研究報告所提出之觀點，皆精確反映出其對於該發行機構與證券之個人意見。各研究分析師、策略分析師、研究人員均保證，其報酬在過去與未來，絕對沒有任何一部分是直接或間接與研究分析師、策略分析師、研究人員在此研究報告中所呈現之特定推薦或觀點有關。

## 評等指標定義

**加碼**= 預估其未來之潛在上漲空間大於10%。

**觀望**= 預估其未來之潛在漲跌空間將在上下10%之間。

**減碼**= 預估其未來之潛在下跌空間大於10%。

**未評等**= 本股票並不在富鑫證券之評等涵蓋範圍，或者尚未上市。

績效表現根據12個月的總回報(包含股息)所評定。

## 富鑫基金管理股份公司

地址： 21st Floor, Phu My Hung Building, 08 Hoang Van Thai St, Tan Phu Ward. District 7, HCM.

電話號碼： (84-28) 5 413 57991

## 胡志明市

### 富美興交易室

地址： Ground Floor. CR2-08. 107 Ton Dat Tien St..HCMC Tan Phu Ward. District 7.

電話號碼： (84-28) 5 413 5478

傳真號碼： +84 28 5413 5473

### Tan Binh 分行

地址： E-Town 2 Building. Ground Floor. Room G.4A. 364 Cong Hoa St.. Ward 13. Tan Binh District.. HCMC

電話號碼： (84-28) 3813 2401

傳真號碼： (84-28) 3813 2415

### 第三郡分行

地址： Floor 2. Phuong Nam Building

157 Vo Thi Sau St.. District 3. HCMC

電話號碼： (84-28) 382 08068

傳真號碼： (84-28) 3820 8206

### 第一郡分行

地址： Floor 10, 1003A, Ruby Building, 81-83-83B-85 Ham Nghi St, Nguyen Thai Binh Ward, District 1, HCMC

電話號碼： (84-28) 3 535 6060

傳真號碼： (84-28) 3 535 2912

## 河內市

### Ha Noi 分行

地址： Floor 5. Vinafor Building 127 Lo Duc St Hai Ba Trung Dist.. Hanoi

電話號碼： (84-24) 3 933 4566

傳真號碼： (84-24) 3 933 4820

### Thanh Xuan 分行

地址： Floor 5. UDIC Complex Building N04 Hoang Dao Thuy. Trung Hoa. Cau Giay Dist.. HaNoi.

電話號碼： (84-24) 6 250 9999

傳真號碼： (84-24) 6 250 6666

## 海防市

### 海防分行

地址： Floor 2. Eliteco Building

18 Tran Hung Dao St. Hong Bang Distric. Hai Phong

電話號碼： (84-225) 384 1810

傳真號碼： (84-225) 384 1801