

越股行情

22/12/2021	HOSE		VN30		HNX	
收盤價	1,477.67	-0.07%	1,504.12	-0.49%	453.10	-0.42%
成交股數(百萬股)	1,068.20	18.52%	239.32	30.48%	151.38	26.74%
撮合股數(百萬股)	1,031.09	19.01%	220.18	25.26%	142.93	27.37%
與最近20日之平均比較	890.47	15.79%	201.86	9.08%	123.02	16.18%
成交值(十億越盾)	33,505.51	17.52%	11,918.45	27.00%	4,479.02	19.73%
撮合成交值(十億越盾)	31,678.55	18.05%	10,896.21	23.70%	4,174.22	25.58%
與最近20日之平均比較	26,329.05	20.32%	9,385.23	16.10%	3,349.44	24.62%
上漲家數	219	42%	10	33%	120	42%
下跌家數	251	49%	20	67%	128	44%
持平家數	46	9%	0	0%	41	14%

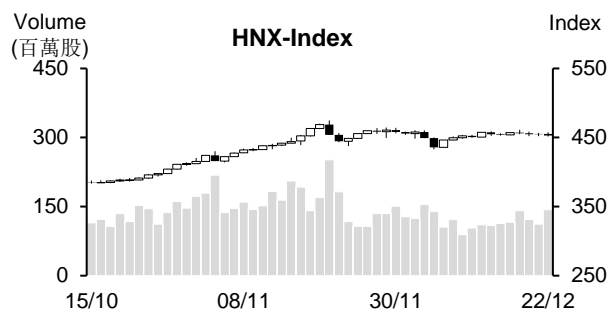
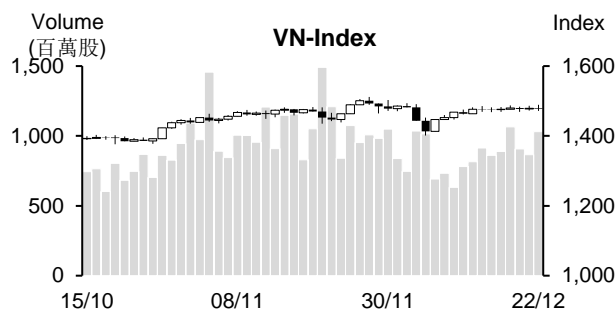

市場概況

週三(12月22)VN指數在1,480點價位附近呈現震盪，最終以小黑作收。早盤交易時段，VN指數跟進昨日美股的反彈上揚。MSN、MWG、POW、GVR，以及中型不動產維持走揚，可惜銀行、證券及鋼鐵族群則下跌，使指數於午盤交易時段開始回落且於盤末收黑。惟外資已連續兩個交易日在HOSE維持加碼。

技術分析

VN指數以小黑作收，量能有所擴增。最近盤勢仍處於狹幅區間整理，1,435 - 1,445點(MA50)為短線VN指數的支撐點，1,500 - 1,510點(原高點)則為指數之壓力區。此外，平滑異同移動平均線(MACD)與相對強弱指標(RSI)處於中性區，這意味著盤勢陷入膠著；河內部分，與HOSE盤勢相似，HNX指數在MA20附近整理(K線收窄)，434點(MA50)為指數的支撐點，474點(原高點)為指數的壓力點。整體而言，盤勢仍偏向橫向游走，操作上建議投資人將投資部位的持股率維持在合理比率，基本面佳和主流股為投資標的。

建議股名單: CNG (加碼)

觀察股名單: KSB、SZC、SBT

(請參考第2頁)

當日調整股名單

次號	股票代碼	評等	評等日	現時價格	買入區間	持股表現	目標價	預期獲利	停損價	預期損失	備註
1	CNG	加碼	23/12/21	30	30	0.00%	33.5	11.9%	28.8	-3.8%	CNG 在支撐點附近，該股有機會反彈。

次號	股票代碼	評等	評等日	現時價格	支撐/壓力	技術指標
1	KSB	觀察買進	23/12/21	41.3	49-50	KSB 回落，量能萎縮 → 預期該股僅出現技術性修正，KSB 在回升前將回落測試 40。
2	SZC	觀察買進	23/12/21	66	73-74	K 線在原高點出現長上影線 + MACD Histogram 下降 → 預期該股可能持續整理，若 SZC 回落至 62 支撐附近時，可考慮佈局買進。
3	SBT	觀察買進	23/12/21	23.95	27	SBT 可能即將完持收斂三角型 + 今日上漲，量能也高出最近平均水位 → 預期 SBT 將呈現突破跡象並恢復上升走勢。

投資組合部位

次號	股票代碼	評等	評等日	現時價格	買入區間	持股表現	目標價	預期獲利	停損價	預期損失	備註
1	MSN	續抱	05/11/21	170	147.9	14.9%	184.5	24.7%	140	-5.3%	
2	GAS	加碼	08/12/21	95.2	96.5	-1.3%	106	9.8%	91	-5.7%	
3	SSB	加碼	09/12/21	39.05	39.5	-1.1%	47.2	19%	37	-6%	
4	VHC	加碼	13/12/21	64.2	62	3.5%	72.8	17%	59	-5%	
5	VHM	加碼	14/12/21	85.7	82.1	4.4%	91.5	11%	79	-4%	
6	TPB	加碼	15/12/21	38	37.4	1.6%	41.3	10%	35.4	-5%	
7	NVL	加碼	16/12/21	116.7	115	1.5%	130	13%	109	-5%	
8	ANV	加碼	17/12/21	36	34.6	4.0%	38.5	11%	33	-5%	
9	BID	加碼	20/12/21	43.3	44.9	-3.6%	50.8	13%	42.6	-5%	

越南訊息

SSI Research：年底銀行流動性暫時降低

據 SSI Research 發佈有關 12 月 13 日至 17 日的貨幣市場報告之數據顯示，公開市場操作 (OMO) 未產生新筆交易。每年最後幾個月為支付高峰期，使銀行流動性有所降低。

存款利率不如其他投資渠道的報酬率。據越南國家銀行 (SBV) 之更新數據顯示，雖然民間的存款呈現萎縮，但僅有部分商業銀行調升存款利率。

12 月國庫單位撥出幾兆越盾

從 12 月初至今，國庫單位已三次公佈有關向銀行購買美元之通知，預期買進總額為 8 億美元。以現貨交易方式，國庫單位將撥出 18.12 兆越盾 (匯率為 1 美元 22,650 越盾)。

10 月國庫單位已買進 1.5 億美元，相當於約 3.43 兆越盾。11 月國庫單位再度買進 2.5 億美元，相當於 5.66 兆越盾。

從 2021 年 10 月至今，國庫單位共有 5 次向銀行買進美元 (12 億美元)。這是最近幾年來很少發生。

2021 年 11 月越南對中國的水泥出口呈現萎縮，主因於不動產市場呈現趨緩

據海關總局之統計數據顯示，11 月水泥與水泥熟料的出口量為 480 萬噸，出口金額為 2.021 億美元 (較 10 月增長 22%)，水泥的平均出口價格上漲 8.8%。

其中，中國為越南水泥及水泥熟料的最大出口市場，分別佔整體水泥及水泥熟料的出口量及出口金額的 55% 和 52%，分別達 2,300 萬噸和 8.434 億美元。然 11 月越盾對中國的水泥與水泥熟料的出口量較 10 月萎縮 6.5% 至達 310 萬噸，出口金額亦縮減 0.5% 至 1.26 億美元。

據 VCBS 公佈有關第四季水泥行業之報告顯示，越盾對中國的水泥與水泥熟料的出口量萎縮，主因於不動產市場呈現趨緩。

上市公司訊息

MWG 計劃 2022 年獲利為 6.35 兆越盾，世界手機部門與電器部門為公司營收之主要推手

據世界手機投資股份公司 (HoSE：MWG) 董事會通過有關 2022 年經營計劃 (以即將呈上給股東)，營收淨額與稅後盈餘較 2021 年計劃均分別增長 12% 和 34% 至 140 兆越盾和 6.35 兆越盾。

為達成 2022 年計劃，公司將聚焦銷售以擴增營收及獲利。世界手機部門與電器部門持續為公司經營結果具有最大貢獻。公司將透過開發新產品與新服務來增加現有店鋪的銷售額。

Gelex 計劃發行 1.5 兆越盾債券，VGC 股票為擔保品

Gelex 集團股份公司 (HoSE：GEX) 董事會剛通過有關 2021 年兩次私募發行債券之計畫，債券發行總額為 1.5 兆越盾。兩次債券均為不可轉換，固定年利率為 9%，債券期限為三年。預計發行時間為今年 12 月。

其中，第一批債券的發行資金為 1 兆越盾。債券擔保品為 Viglacera 總公司 (HoSE：VGC)、越南電力電纜股份公司 (Cadivi - HoSE：CAV)、河內機電製造股份公司 (UPCoM：HEM) (若有) 的股份。

第二次債券的發行金額為 5,000 億越盾。債券擔保品為 Viglacera 總公司 (HoSE：VGC)、Gelex 電力設備公司、越南電力電纜股份公司 (HoSE：CAV)、河內機電製造股份公 (UPCoM：HEM)、電器設備公司 (HoSE：THI) 的股份 (若有)。

Tu Liem 公司將預支 2021 年第一次 15% 股息

據 Tu Liem 都市發展股份公司 (HoSE：NTL) 之公佈，2022 年 1 月 5 日為 NTL 股東名冊之截止日。公司將於 2022 年 1 月 21 日依據股東名冊來預支 2021 年第一次 15% 現金股息。以 6,100 萬流通股數來計算，預計這次公司支付的股息金額逾 910 億越盾。

NTL 計劃今年 1 年營收為 7,950 億越盾 (增長 22%)，稅後盈餘為 2,800 億越盾 (下降 5%)。2021 年股息比率較去年一樣，維持在 25%。

今年前九個月 NTL 營收淨額與稅後盈餘較去年同期持平，分別達 3,160 億越盾和 1,380 億越盾。總計，公司營收達成年度計劃的 39%，獲利達成年度計劃的 49%。截至第三季底為止，未分配淨利為 7,150 億多越盾。

市場統計

撮合統計

推升指數的前五名股票

HOSE				HNX			
股票代碼	收盤價 (越盾)	漲跌 %	影響指數 %	股票代碼	收盤價 (VND)	漲跌 %	影響指數 %
VIC	99,600	1.53%	0.10%	CEO	65,800	6.82%	0.22%
GVR	39,000	3.45%	0.09%	NTP	60,000	3.81%	0.05%
MSN	170,000	2.04%	0.07%	VC3	58,000	4.32%	0.03%
GAS	95,200	1.28%	0.04%	DTK	15,400	1.32%	0.03%
DIG	96,300	3.55%	0.03%	TAR	44,800	6.67%	0.03%

拖累指數的前五名股票

HOSE				HNX			
股票代碼	收盤價 (越盾)	漲跌 %	影響指數 %	股票代碼	收盤價 (越盾)	漲跌 %	影響指數 %
HPG	45,100	-2.17%	-0.08%	IDC	77,000	-4.94%	-0.24%
HDB	27,900	-5.10%	-0.05%	SHS	49,300	-3.14%	-0.11%
VPB	33,600	-1.61%	-0.04%	PVI	50,100	-3.65%	-0.09%
BID	43,300	-1.14%	-0.04%	IDJ	42,700	-9.92%	-0.07%
SHB	20,800	-3.26%	-0.03%	PTI	57,300	-6.07%	-0.06%

前五名成交量

HOSE				HNX			
股票代碼	收盤價 (越盾)	漲跌 %	成交量 (股)	股票代碼	收盤價 (越盾)	漲跌 %	成交量 (千股)
ROS	12,850	6.64%	36,660,000	CEO	65,800	6.82%	11,348,001
HQC	9,100	5.81%	29,423,800	KLF	8,500	1.19%	11,161,253
POW	19,000	1.60%	28,317,600	SHS	49,300	-3.14%	6,744,846
HAG	14,500	6.62%	27,611,500	ART	15,200	0.66%	5,996,630
FLC	18,550	3.06%	26,938,500	LIG	20,100	9.84%	5,641,345

前五名成交值

HOSE				HNX			
股票代碼	收盤價 (越盾)	漲跌 %	成交值 (十億越盾)	股票代碼	收盤價 (越盾)	漲跌 %	成交值 (十億越盾)
MSN	170,000	2.04%	1,475.1	CEO	65,800	6.82%	747.6
SSI	51,100	-2.67%	1,173.7	IDC	77,000	-4.94%	347.1
VCG	50,300	1.11%	1,158.9	SHS	49,300	-3.14%	338.7
HPG	45,100	-2.17%	1,124.8	APS	34,700	-6.22%	163.0
VHM	85,700	-0.35%	770.6	TAR	44,800	6.67%	135.7

議價交易

前五名股

HOSE			HNX		
股票代碼	成交量 (股)	成交值 (十億越盾)	股票代碼	成交量 (股)	成交值 (十億越盾)
GAB	1,231,000	239.43	IDJ	1,538,631	79.83
TPB	5,134,200	199.57	VGS	1,331,000	59.90
NVL	1,677,000	197.05	TAR	1,050,000	40.05
HPG	2,927,900	128.49	GKM	600,000	26.46
VIC	992,000	97.40	NVB	697,600	19.96

外資交易行情(股票)

證交所	買進成交量 (百萬股)	買進金額 (十億越盾)	賣出成交量 (百萬股)	賣出金額 (十億越盾)	淨買/賣成 交易 (百萬股)	淨買/賣超值 (十億越盾)
HOSE	29.59	1,304.90	30.24	1,096.76	(0.65)	208.14
HNX	0.33	13.71	5.44	345.76	(5.11)	(332.05)
總計	29.92	1,318.61	35.68	1,442.52	(5.76)	(123.91)

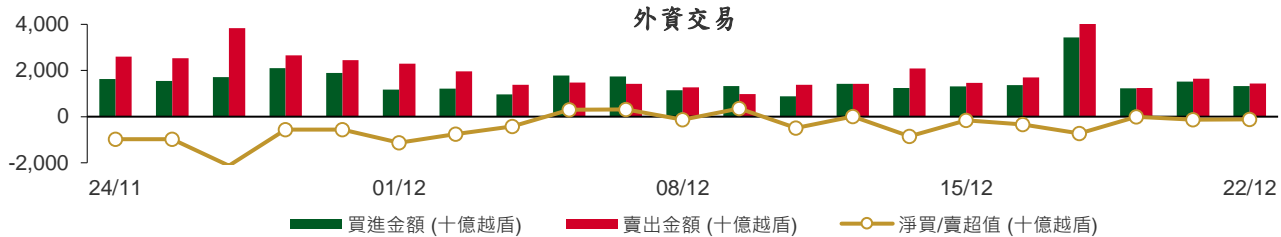

前五名買進

HOSE				HNX			
股票代碼	收盤價 (越盾)	成交量 (股)	成交值 (十億越盾)	股票代碼	收盤價 (越盾)	成交量 (股)	成交值 (十億越盾)
VIC	99,600	2,225,100	221.40	VCS	116,000	50,200	5.82
CTG	31,650	4,058,600	129.31	BAX	73,900	17,900	1.29
VHM	85,700	1,427,700	122.40	CEO	65,800	14,811	0.96
HPG	45,100	2,464,900	112.08	DIH	61,000	14,700	0.88
VRE	31,500	2,606,700	82.11	VGS	50,000	10,000	0.50

前五名賣出

HOSE				HNX			
股票代碼	收盤價 (越盾)	成交量 (股)	成交值 (十億越盾)	股票代碼	收盤價 (越盾)	成交量 (股)	成交值 (十億越盾)
HPG	45,100	2,691,600	122.40	CEO	65,800	5,004,000	329.63
VRE	31,500	1,811,900	55.61	SHS	49,300	108,000	5.37
VIC	99,600	551,700	54.94	API	68,900	54,352	3.83
MSN	170,000	322,800	54.42	BAX	73,900	15,600	1.12
SSI	51,100	955,700	48.62	SMN	12,700	71,860	0.94

前五名淨買超

HOSE				HNX			
股票代碼	收盤價 (越盾)	淨買成交量 (股)	淨買超值 (十億越盾)	股票代碼	收盤價 (越盾)	淨買成交量 (股)	淨買超值 (十億越盾)
VIC	99,600	1,673,400	166.46	VCS	116,000	49,200	5.70
CTG	31,650	2,969,253	94.82	DIH	61,000	14,700	0.88
VHM	85,700	871,900	74.94	VGS	50,000	10,000	0.50
DGC	162,800	414,400	67.06	LHC	105,600	3,100	0.33
KBC	60,000	756,900	45.48	OCH	10,000	27,600	0.28

前五名淨賣超

HOSE				HNX			
股票代碼	收盤價 (越盾)	淨賣成交量 (股)	淨賣超值 (十億越盾)	股票代碼	收盤價 (越盾)	淨賣成交量 (股)	淨賣超值 (十億越盾)
NLG	63,700	(698,100)	(44.72)	CEO	65,800	(4,989,189)	(328.66)
MSN	170,000	(261,900)	(44.33)	SHS	49,300	(106,600)	(5.30)
NT2	26,900	(1,426,300)	(39.04)	API	68,900	(54,352)	(3.83)
VCB	76,900	(298,100)	(23.01)	SMN	12,700	(71,860)	(0.94)
SSI	51,100	(413,200)	(20.74)	HLD	40,500	(15,400)	(0.63)

ETF 交易

價格統計					外資交易			
ETF 代碼	收盤價 (越盾)	漲跌 (%)	成交量 (股)	成交值 (十億越盾)	ETF 代碼	買進金額 (十億越盾)	賣出金額 (十億越盾)	淨買/賣超值 (十億越盾)
E1VFN30	25,400	0.2%	812,400	20.65	E1VFN30	18.53	10.98	7.55
FUEMAV30	17,700	-0.6%	115,600	2.05	FUEMAV30	1.98	1.99	(0.01)
FUESSV30	18,700	0.0%	17,000	0.32	FUESSV30	0.03	0.29	(0.27)
FUESSV50	22,600	0.4%	34,400	0.78	FUESSV50	0.00	0.07	(0.07)
FUESSVFL	20,810	-0.9%	461,100	9.68	FUESSVFL	8.73	3.49	5.25
FUEVFN30	27,540	0.7%	698,200	19.20	FUEVFN30	7.94	16.93	(8.99)
FUEVN100	19,700	-0.3%	38,400	0.76	FUEVN100	0.60	0.74	(0.14)
FUEIP100	11,030	0.0%	14,100	0.16	FUEIP100	0.00	0.00	0.00
總計			2,191,200	53.58	總計	37.81	34.49	3.32

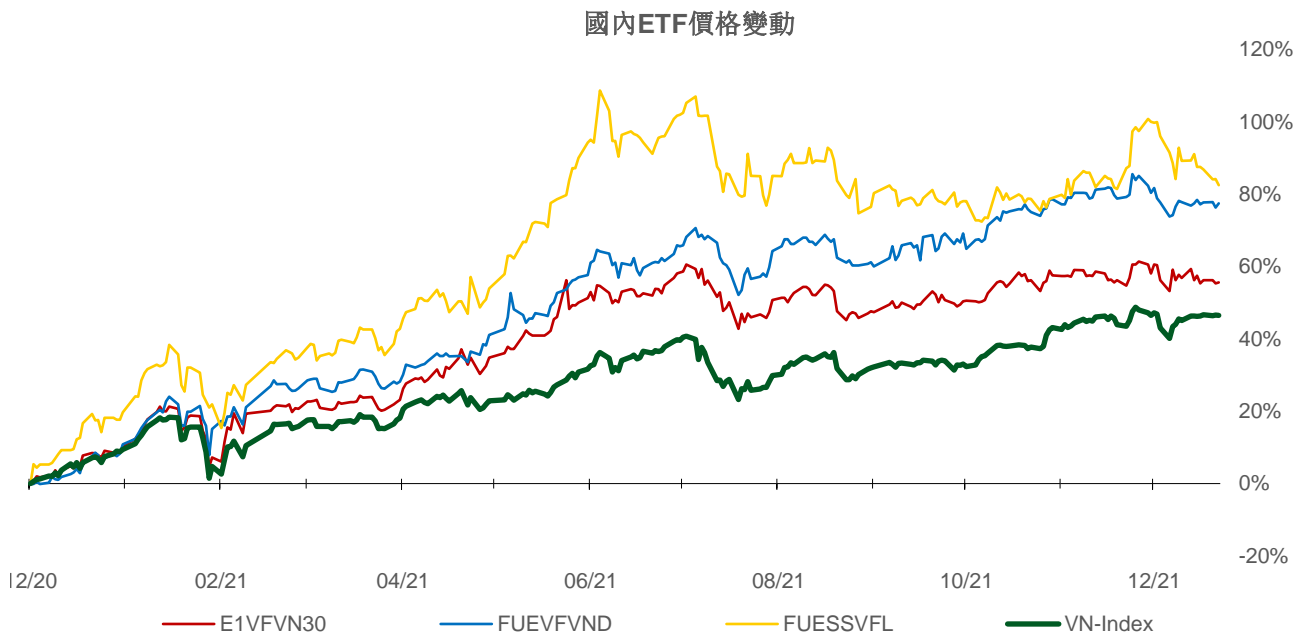
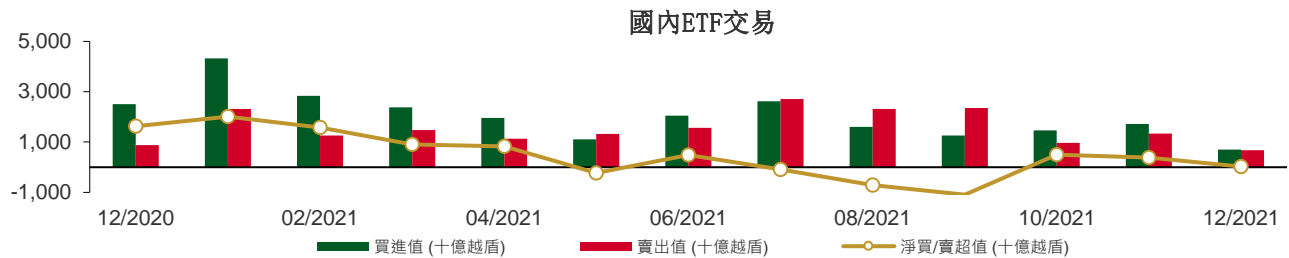

權證資訊

權證代碼(*)	收盤價 (越盾)	漲跌 (%)	成交量	到期的 天數	標的股 票之價 格 (越盾)	權證理論 價格 (越盾) (**)	與收盤價 的差異 (越盾)	履約價 格(越盾)	行使比 例 n:1	到期日
CACB2101	790	-4.8%	19,950	30	32,700	345	(445)	31,400	4.0	21/01/2022
CACB2102	2,240	-3.0%	13,160	191	32,700	774	(1,466)	35,000	2.0	01/07/2022
CACB2103	2,800	-22.9%	20	153	32,700	583	(2,217)	37,000	1.0	24/05/2022
CFPT2102	1,250	-8.8%	4,180	19	95,000	1,235	(15)	89,050	4.9	10/01/2022
CFPT2103	700	-1.4%	10,510	16	95,000	0	(700)	98,950	4.9	07/01/2022
CFPT2105	2,140	-3.2%	72,940	15	95,000	2,036	(104)	85,100	4.9	06/01/2022
CFPT2106	800	-18.4%	11,610	19	95,000	725	(75)	89,300	8.0	10/01/2022
CFPT2107	440	-8.3%	49,980	35	95,000	18	(422)	98,000	12.0	26/01/2022
CFPT2108	2,830	-1.7%	590	196	95,000	397	(2,433)	106,830	6.0	06/07/2022
CFPT2109	1,730	2.4%	22,650	107	95,000	385	(1,345)	96,000	8.0	08/04/2022
CFPT2110	1,070	-3.6%	17,070	69	95,000	19	(1,051)	105,000	5.0	01/03/2022
CFPT2111	1,690	-15.1%	50	153	95,000	288	(1,402)	106,000	5.0	24/05/2022
CHDB2103	730	-17.1%	22,540	126	27,900	130	(600)	28,890	8.0	27/04/2022
CHPG2109	340	-12.8%	12,260	19	45,100	(0)	(340)	55,000	1.0	10/01/2022
CHPG2111	310	-13.9%	225,590	15	45,100	0	(310)	48,000	5.0	06/01/2022
CHPG2112	80	-46.7%	45,660	5	45,100	(0)	(80)	48,900	6.0	27/12/2021
CHPG2113	1,180	-5.6%	31,940	75	45,100	14	(1,166)	51,500	4.0	07/03/2022
CHPG2114	620	-1.6%	30,670	126	45,100	9	(611)	56,790	10.0	27/04/2022
CHPG2115	250	-24.2%	29,410	35	45,100	(0)	(250)	56,000	5.0	26/01/2022
CHPG2116	1,360	-7.5%	8,990	196	45,100	68	(1,292)	61,410	4.0	06/07/2022
CHPG2117	840	-1.2%	147,080	191	45,100	63	(777)	60,000	5.0	01/07/2022
CHPG2118	580	-10.8%	111,450	133	45,100	4	(576)	62,000	5.0	04/05/2022
CHPG2119	2,340	-28.0%	4,530	153	45,100	298	(2,042)	53,000	2.0	24/05/2022
CKDH2104	4,260	21.7%	41,020	28	51,700	3,887	(373)	44,000	2.0	19/01/2022
CKDH2105	3,180	2.6%	13,260	5	51,700	3,528	348	37,600	4.0	27/12/2021
CKDH2106	4,590	34.6%	26,230	50	51,700	2,945	(1,645)	49,000	1.0	10/02/2022
CKDH2107	1,540	14.9%	31,800	126	51,700	1,034	(506)	43,890	8.0	27/04/2022
CMBB2103	130	0.0%	16,800	16	27,650	(0)	(130)	34,810	1.5	07/01/2022
CMBB2104	250	-16.7%	16,870	28	27,650	0	(250)	32,000	2.0	19/01/2022
CMBB2105	400	2.6%	7,240	50	27,650	0	(400)	36,000	1.0	10/02/2022
CMBB2106	180	-10.0%	2,670	35	27,650	0	(180)	34,000	4.0	26/01/2022
CMBB2107	1,720	-5.5%	236,710	107	27,650	210	(1,510)	30,000	2.0	08/04/2022
CMBB2108	840	-11.6%	54,660	69	27,650	61	(779)	30,000	2.0	01/03/2022
CMBB2109	670	1.5%	11,700	133	27,650	40	(630)	32,790	5.0	04/05/2022
CMSN2104	5,950	5.7%	11,300	133	170,000	5,311	(639)	117,850	10.0	04/05/2022
CMSN2105	8,300	7.8%	17,810	15	170,000	8,455	155	127,840	5.0	06/01/2022
CMSN2107	4,350	4.1%	2,310	82	170,000	4,257	(93)	149,810	5.0	14/03/2022
CMSN2108	1,520	9.4%	8,320	126	170,000	773	(747)	159,790	20.0	27/04/2022
CMSN2109	1,980	13.1%	8,070	50	170,000	1,721	(259)	149,810	12.0	10/02/2022
CMSN2110	3,380	0.9%	15,880	107	170,000	2,942	(438)	141,820	10.0	08/04/2022
CMSN2111	3,960	18.6%	820	153	170,000	2,468	(1,492)	159,800	7.0	24/05/2022
CMWG2104	7,310	4.3%	32,310	90	134,800	6,907	(403)	89,700	6.6	22/03/2022
CMWG2106	2,500	2.9%	2,230	16	134,800	2,320	(180)	119,600	6.6	07/01/2022
CMWG2107	7,770	8.4%	19,230	15	134,800	7,657	(113)	109,630	3.3	06/01/2022
CMWG2108	3,620	5.5%	540	82	134,800	2,052	(1,568)	126,000	5.0	14/03/2022
CMWG2109	7,800	6.1%	7,420	50	134,800	6,724	(1,076)	112,950	3.3	10/02/2022
CMWG2110	860	13.2%	41,900	35	134,800	370	(490)	131,000	12.0	26/01/2022
CMWG2111	1,830	8.9%	38,020	107	134,800	841	(989)	130,000	10.0	08/04/2022
CMWG2112	2,180	13.5%	19,460	69	134,800	317	(1,863)	140,000	5.0	01/03/2022
CMWG2113	1,580	-26.5%	640	153	134,800	337	(1,243)	154,000	6.0	24/05/2022
CNVL2103	2,740	-0.7%	35,580	28	116,700	2,375	(365)	105,000	5.0	19/01/2022
CNVL2104	1,190	10.2%	25,300	126	116,700	515	(675)	108,890	20.0	27/04/2022
CPDR2103	1,200	-7.0%	7,370	126	94,200	509	(691)	88,890	16.0	27/04/2022

權證代碼(*)	收盤價 (越盾)	漲跌 (%)	成交量	到期的 天數	標的股 票之價 格 (越盾)	權證理論 價格 (越盾) (**)	與收盤價 的差異 (越盾)	履約價 格(越盾)	行使比 例 n:1	到期日
CPNJ2104	140	-6.7%	26,440	16	94,500	(0)	(140)	108,320	8.0	07/01/2022
CPNJ2105	740	-1.3%	15,720	15	94,500	115	(625)	94,410	5.0	06/01/2022
CPNJ2106	2,090	0.5%	8,030	82	94,500	327	(1,763)	97,390	5.0	14/03/2022
CPNJ2107	380	-9.5%	760	50	94,500	0	(380)	109,320	5.0	10/02/2022
CPNJ2108	580	0.0%	15,290	50	94,500	68	(512)	96,400	13.9	10/02/2022
CPNJ2109	520	-1.9%	37,730	133	94,500	30	(490)	108,210	24.8	04/05/2022
CPNJ2110	1,120	-40.1%	170	153	94,500	136	(984)	112,300	5.0	24/05/2022
CSTB2105	340	-19.1%	17,690	19	27,650	0	(340)	30,000	1.0	10/01/2022
CSTB2107	290	-27.5%	42,160	28	27,650	0	(290)	32,000	2.0	19/01/2022
CSTB2109	1,830	-5.2%	19,200	75	27,650	245	(1,585)	29,000	2.0	07/03/2022
CSTB2110	530	-5.4%	35,610	126	27,650	104	(426)	30,000	8.0	27/04/2022
CSTB2111	520	-8.8%	7,440	50	27,650	22	(498)	30,000	3.0	10/02/2022
CSTB2112	2,560	-33.3%	1,740	153	27,650	895	(1,665)	31,000	1.0	24/05/2022
CTCB2105	2,500	-3.9%	22,300	133	48,900	1,042	(1,458)	45,000	5.0	04/05/2022
CTCB2106	250	-10.7%	24,540	28	48,900	0	(250)	55,000	5.0	19/01/2022
CTCB2107	260	-18.8%	7,950	5	48,900	202	(58)	47,500	7.0	27/12/2021
CTCB2108	3,480	-4.7%	6,330	82	48,900	38	(3,442)	58,000	1.0	14/03/2022
CTCB2109	1,840	-0.5%	3,410	75	48,900	275	(1,565)	50,000	4.0	07/03/2022
CTCB2110	370	-9.8%	12,950	50	48,900	4	(366)	54,000	7.0	10/02/2022
CTCB2111	1,320	-7.7%	2,370	105	48,900	68	(1,252)	56,350	4.0	06/04/2022
CTCB2112	1,210	-4.0%	115,040	191	48,900	372	(838)	55,000	5.0	01/07/2022
CVHM2107	1,170	-4.1%	28,390	15	85,700	606	(564)	83,480	3.8	06/01/2022
CVHM2108	100	-73.7%	20,610	5	85,700	81	(19)	84,990	9.1	27/12/2021
CVHM2109	500	-2.0%	5,910	50	85,700	0	(500)	98,650	3.8	10/02/2022
CVHM2110	1,390	0.7%	68,070	75	85,700	372	(1,018)	84,990	7.6	07/03/2022
CVHM2111	700	-2.8%	10,670	126	85,700	136	(564)	88,890	20.0	27/04/2022
CVHM2112	1,010	7.5%	65,080	50	85,700	266	(744)	84,000	10.0	10/02/2022
CVHM2113	2,540	2.4%	54,190	191	85,700	874	(1,666)	90,000	5.0	01/07/2022
CVHM2114	780	2.6%	75,710	133	85,700	159	(621)	90,000	16.0	04/05/2022
CVHM2115	1,280	-3.8%	70,830	238	85,700	449	(831)	94,000	10.0	17/08/2022
CVIC2104	220	-4.4%	17,980	16	99,600	(0)	(220)	110,210	8.9	07/01/2022
CVIC2105	300	0.0%	65,680	15	99,600	0	(300)	106,670	4.4	06/01/2022
CVIC2106	900	0.0%	3,740	126	99,600	255	(645)	98,890	20.0	27/04/2022
CVIC2107	2,380	-0.8%	18,850	107	99,600	827	(1,553)	93,000	10.0	08/04/2022
CVIC2108	1,130	0.9%	22,000	133	99,600	300	(830)	100,000	16.0	04/05/2022
CVIC2109	3,090	19.3%	1,010	153	99,600	929	(2,161)	102,000	5.0	24/05/2022
CVJC2101	1,110	-1.8%	12,440	15	122,700	563	(547)	120,000	5.0	06/01/2022
CVJC2103	640	-8.6%	25,150	126	122,700	93	(547)	130,000	20.0	27/04/2022
CVNM2106	160	-5.9%	9,110	22	85,400	(0)	(160)	98,300	4.9	13/01/2022
CVNM2107	130	-13.3%	13,050	16	85,400	(0)	(130)	96,330	9.8	07/01/2022
CVNM2109	160	0.0%	26,990	15	85,400	(0)	(160)	93,390	4.9	06/01/2022
CVNM2110	150	-25.0%	12,160	19	85,400	0	(150)	90,240	9.8	10/01/2022
CVNM2111	700	0.0%	0	126	85,400	7	(693)	98,890	20.0	27/04/2022
CVNM2112	1,120	-8.9%	11,050	107	85,400	50	(1,070)	93,000	8.0	08/04/2022
CVNM2113	640	-3.0%	30,770	133	85,400	20	(620)	96,790	16.0	04/05/2022
CVNM2114	1,440	-18.6%	50	153	85,400	128	(1,312)	96,000	5.0	24/05/2022
CVPB2106	620	-11.4%	65,270	28	33,600	1	(619)	36,090	2.8	19/01/2022
CVPB2107	3,530	-12.0%	2,990	82	33,600	17	(3,513)	41,080	0.6	14/03/2022
CVPB2108	2,000	-4.8%	18,290	75	33,600	119	(1,881)	35,810	2.8	07/03/2022
CVPB2109	350	-5.4%	1,550	35	33,600	0	(350)	41,110	3.9	26/01/2022
CVPB2110	1,570	-24.5%	1,780	105	33,600	29	(1,541)	40,830	2.2	06/04/2022
CVRE2105	1,240	0.0%	36,570	133	31,500	529	(711)	30,000	5.0	04/05/2022
CVRE2106	1,830	4.0%	227,120	15	31,500	1,763	(67)	28,000	2.0	06/01/2022
CVRE2108	720	4.4%	23,070	5	31,500	777	57	28,400	4.0	27/12/2021

權證代碼(*)	收盤價(越盾)	漲跌(%)	成交量	到期的天數	標的股票之價格(越盾)	權證理論價格(越盾)(**)	與收盤價的差異(越盾)	履約價格(越盾)	行使比例 n:1	到期日
CVRE2109	1,230	1.7%	47,830	75	31,500	692	(538)	29,000	4.0	07/03/2022
CVRE2110	730	0.0%	23,290	126	31,500	320	(410)	30,000	8.0	27/04/2022
CVRE2111	490	-3.9%	8,750	35	31,500	65	(425)	32,000	4.0	26/01/2022
CVRE2112	1,370	0.7%	14,850	69	31,500	351	(1,019)	32,000	2.0	01/03/2022
CVRE2113	910	-2.2%	35,020	133	31,500	150	(760)	35,000	4.0	04/05/2022
CVRE2114	3,100	-4.6%	270	153	31,500	1,093	(2,007)	34,000	1.0	24/05/2022

(*) 歐式交易方式，以現金交易

(**) PHS 採用 Black-Scholes 估價方式

長期投資股

股票代碼	證券所	現時價格	目標價*	報告日	預期2021年盈利(十億越盾)	EPS 2021F	BV 2021F	ROE 2021F	ROA 2021F	PE Forward	PB Forward
KDH	(New) HOSE	51,700	55,700	06/12/2021	1,174	1,825	14,086	14%	8%	26.2	3.6
IMP	(New) HOSE	77,000	72,399	03/12/2021	202	3,029	27,222	11%	9%	19.1	2.5
HPG	(New) HOSE	45,100	59,100	01/12/2021	31,523	7,034	19,580	36%	20%	10.6	2.4
SBT	(New) HOSE	23,950	34,400	01/12/2021	650	932	12,810	8%	3%	25.5	2.4
DHG	(New) HOSE	127,900	115,500	29/11/2021	774	5,922	29,012	20%	16%	18.1	3.7
MWG	HOSE	134,800	165,800	21/11/2021	4,709	6,603	30,453	22%	9%	16.6	4.5
MPC	UPCOM	42,916	54,300	19/11/2021	898	4,489	28,458	16%	10%	10.9	1.8
LHG	HOSE	48,900	90,000	18/11/2021	342	6,837	29,557	15%	8%	7.5	2.4
PNJ	HOSE	94,500	128,600	17/11/2021	990	4,355	24,681	18%	11%	18.3	4.5
VNM	HOSE	85,400	111,000	15/11/2021	11,295	5,358	17,439	31%	21%	21.0	6.3
STK	HOSE	57,000	61,500	12/11/2021	280	3,320	16,084	21%	13%	17.2	3.4
FPT	HOSE	95,000	166,900	11/11/2021	5,121	4,543	23,233	24%	10%	35.8	7.2
MSB	HOSE	26,700	29,000	10/11/2021	4,545	2,975	16,330	22%	2%	9.1	1.5
NLG	HOSE	63,700	64,800	10/11/2021	1,188	3,443	27,780	12%	6%	14.4	2.2
TCM	HOSE	68,500	78,000	05/11/2021	192	3,100	28,499	11%	5.7%	17.6	2.6
DGW	HOSE	121,000	140,600	05/11/2021	488	5,519	18,383	30%	13%	18.2	5.8
HII	HOSE	20,000	30,500	27/10/2021	147	3,768	14,260	9%	4%	6.4	2.2
LTG	UPCOM	36,522	52,800	18/10/2021	635	7,844	40,152	13%	5%	5.9	1.4
OCB	HOSE	25,650	31,100	18/10/2021	4,097	2,835	17,317	19%	2%	9.7	1.5
VRE	HOSE	31,500	39,900	15/10/2021	1,942	882	13,430	6%	5%	45.2	3.0
NTL	HOSE	45,250	42,600	11/10/2021	252	4,131	20,721	21%	14%	10.3	2.1
CTD	HOSE	90,500	72,800	08/10/2021	259	3,458	108,234	3%	2%	13.3	0.7
GVR	HOSE	39,000	40,200	05/10/2021	4,492	995	13,064	9%	6%	42.1	3.1
LPB	HOSE	20,950	26,100	04/10/2021	2,508	1,597	13,818	14%	1%	16.4	1.9
PET	HOSE	35,550	35,000	30/09/2021	236	2,486	17,067	8%	2%	12.9	2.2

GMD	HOSE	47,750	54,800	24/09/2021	599	1,759	22,276	9%	6%	30.5	2.4
DPG	HOSE	73,900	55,100	23/09/2021	460	6,652	31,689	23%	9%	8.3	1.7
VHM	HOSE	85,700	104,200	21/09/2021	33,314	7,651	27,512	32%	11%	13.6	3.8
QNS	UPCOM	49,057	53,700	17/09/2021	980	2,745	21,908	13%	9%	18.1	2.6
TNG	HNX	33,900	29,200	15/09/2021	182	2,455	17,560	14%	4%	11.9	1.7
MSN	HOSE	170,000	171,800	25/08/2021	3,056	2,383	15,728	11%	3%	28.4	8.3
FMC	HOSE	50,200	46,400	20/08/2021	220	3,745	22,794	16%	11%	12.4	2.0
ANV	HOSE	36,000	27,700	16/08/2021	222	1,739	18,043	9%	4%	15.9	1.5
VIB	HOSE	43,500	45,700	12/08/2021	5,298	3,411	17,841	23%	2%	13.4	2.6
SZC	HOSE	66,000	45,800	26/07/2021	254	2,543	13,930	18%	4%	18.0	3.3
KDC	HOSE	55,000	74,000	23/07/2021	594	2,169	33,140	8%	4%	34.1	2.8
VHC	HOSE	64,200	49,500	22/07/2021	820	4,471	30,346	15%	11%	11.1	1.6
FRT	HOSE	87,500	39,000	21/07/2021	86	1,086	15,486	7%	1%	35.9	2.5
PVI	HNX	50,100	39,777	16/07/2021	928	3,964	32,723	12%	4%	10.0	1.2
BMI	HOSE	45,800	42,800	13/07/2021	310	3,395	26,601	13%	5%	12.6	1.6
DXG	HOSE	36,500	32,300	09/07/2021	1,390	1,727	14,784	13%	5%	18.7	2.1
DHC	HOSE	84,200	109,000	08/07/2021	497	8,868	31,698	28%	18%	12.3	3.4
TPB	HOSE	38,000	42,600	25/06/2021	4,546	3,880	19,024	23%	2%	11.0	2.2
AAA	HOSE	20,000	21,500	07/06/2021	413	1,739	17,474	11%	5%	10.2	1.0
PHR	HOSE	73,000	67,600	28/05/2021	1,146	8,158	20,173	32%	16%	6.6	2.1
KBC	HOSE	60,000	47,200	28/05/2021	1,682	3,251	25,883	14%	6%	14.5	1.5
REE	HOSE	69,000	62,100	28/05/2021	1,937	5,984	45,456	14%	9%	10.4	1.4
SAB	HOSE	147,600	182,900	26/05/2021	4,985	7,369	36,116	21%	17%	26.6	5.1
NVL	HOSE	116,700	104,600	13/05/2021	4,369	4,389	29,673	13%	3%	23.8	3.5
VGG	UPCOM	46,246	55,500	13/05/2021	187	4,249	41,384	10%	4%	13.1	1.3
VCB	HOSE	76,900	118,300	10/05/2021	22,986	6,198	32,887	21%	2%	19.1	3.6
ACB	HOSE	32,700	39,800	10/05/2021	9,253	4,281	21,066	24%	2%	7.6	1.4
TCB	HOSE	48,900	51,300	10/05/2021	15,741	4,497	25,278	19%	3%	11.4	2.0
GEG	HOSE	21,000	21,200	07/05/2021	388	1,273	12,788	10%	4%	16.8	1.7
BMP	HOSE	61,000	66,900	06/05/2021	551	6,735	32,184	21%	17%	9.9	2.1
VGS	HNX	50,000	24,600	13/04/2021	171	3,623	25,974	20%	5%	7.5	1.4
SMC	HOSE	41,300	37,200	13/04/2021	313	4,961	17,978	20%	8%	6.8	1.4
ACV	UPCOM	81,341	85,600	09/04/2021	3,027	1,390	17,759	8%	5%	60.6	4.7
PLX	HOSE	52,800	64,800	31/03/2021	4,563	3,668	17,545	18%	7%	17.7	3.7
GAS	HOSE	95,200	102,000	05/03/2021	10,892	5,691	27,913	20%	15%	18.0	3.7
MSH	HOSE	80,400	56,300	03/03/2021	336	6,721	30,835	22%	12%	8.4	1.8
GIL	HOSE	65,000	54,800	05/02/2021	317	8,813	43,186	20%	10%	6.2	1.3
BSR	UPCOM	21,966	12,900	05/02/2021	1,337	431	10,444	4%	2%	29.9	1.2
GTN	HOSE	21,500	36,290	29/01/2021	303	621	16,074	7%	8%	58.4	2.3
CTR	UPCOM	81,470	78,800	19/01/2021	223	3,172	14,460	23%	6%	21.1	4.6

POW	HOSE	19,000	14,700	19/01/2021	2,837	1,055	14,071	9%	5%	13.9	1.0
-----	------	--------	--------	------------	-------	-------	--------	----	----	------	-----

資料來源: PHFM 收集

*若除權交易日發生在報告日後將影響目標價

分析師認證

這份報告由 Pham Quang Chuong -富鑫基金管理股份公司的研究員製作。負責籌備本研究報告之全部或部份內容之研究分析師、策略分析師、研究人員以茲聲明，任何研究分析師、策略分析師、研究人員在於本研究報告所提出之觀點，皆精確反映出其對於該發行機構與證券之個人意見。各研究分析師、策略分析師、研究人員均保證，其報酬在過去與未來，絕對沒有任何一部分是直接或間接與研究分析師、策略分析師、研究人員在此研究報告中所呈現之特定推薦或觀點有關。

評等指標定義

加碼= 預估其未來之潛在上漲空間大於10%。

觀望= 預估其未來之潛在漲跌空間將在上下10%之間。

減碼= 預估其未來之潛在下跌空間大於10%。

未評等= 本股票並不在富鑫證券之評等涵蓋範圍，或者尚未上市。

績效表現根據12個月的總回報(包含股息)所評定。

富鑫基金管理股份公司

地址： 21st Floor, Phu My Hung Building, 08 Hoang Van Thai St, Tan Phu Ward. District 7, HCM.

電話號碼： (84-28) 5 413 7991