

越股行情

17/12/2021	HOSE		VN30		HNX	
收盤價	1,479.79	0.22%	1,513.56	0.22%	456.20	-0.18%
成交股數(百萬股)	1,112.96	20.12%	247.01	19.05%	159.86	30.64%
撮合股數(百萬股)	1,065.32	19.75%	220.35	17.47%	140.77	21.12%
與最近20日之平均比較	906.38	17.54%	214.04	2.95%	124.45	13.12%
成交值(十億越盾)	34,288.12	27.60%	12,575.41	37.78%	4,377.98	28.54%
撮合成交值(十億越盾)	31,987.53	27.24%	11,133.23	39.25%	3,845.50	19.55%
與最近20日之平均比較	26,689.30	19.85%	9,788.42	13.74%	3,360.02	14.45%
上漲家數	215	43%	15	50%	127	41%
下跌家數	227	45%	13	43%	132	43%
持平家數	62	12%	2	7%	50	16%

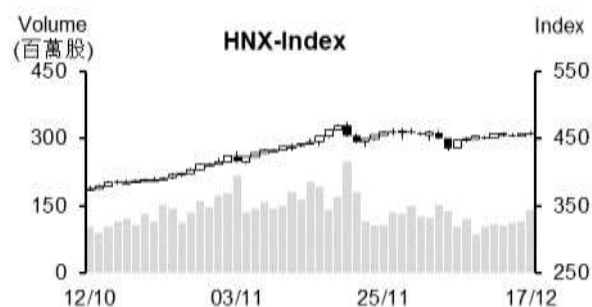
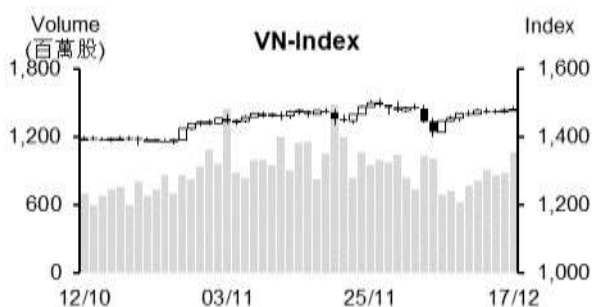

市場概況

週五(12月17日)越股兩大指數漲跌互見。早盤交易時段，不動產族群的熱絡交易氣氛帶動VN指數以小紅開出後持續上揚。午盤盤初，資金開始湧入證券類股，推升指數進一步上攻。然ATC交易時段，受境外ETF調整成分股之影響，較多藍籌股回落，尤其是VCB的跌幅擴增，使指數漲幅於盤末縮減；HNX指數於盤末亦在THD等入股回落之拖累下出現反轉，由紅翻黑。

技術分析

VN指數連續兩個交易日以小紅作收，今日量能亦擴增。由於指數守穩在MA20之上，配合MA5向上，顯示指數上漲動能有所增強，支持VN指數有機會向上測試1,500點關卡。然由於最近K線收窄，加上MA20走平，預期指數將偏向橫向游走，1,435 - 1,445點(MA50)為短線指數的支撐點，1,500 - 1,510點(原高點)為指數之壓力區。在指數上攻逼近壓力區時，投資人在加碼前應密切觀察盤勢；HNX指數今日雖下跌，但指數仍守穩在MA20之上，加上+DI在-DI之上，顯示今日盤勢僅是出現技術性震盪，預期HNX指數仍有機會向上測試474點(原高點)。整體而言，盤勢可能偏向橫向游走，操作上建議投資人將投資部位的持股率維持在合理比率，基本面佳和主流股為投資標的。

建議股名單: BID (加碼)

觀察股名單: DPM、BMI、KDH

(請參考第2頁)

當日調整股名單

次號	股票代碼	評等	評等日	現時價格	買入區間	持股表現	目標價	預期獲利	停損價	預期損失	備註
1	BID	加碼	20/12/21	44.9	44.9	0.00%	50.8	13.1%	42.6	-5.1%	可能將恢復上升走勢。

次號	股票代碼	評等	評等日	現時價格	支撐/壓力	技術指標
1	DPM	觀察買進	20/12/21	49.9	61-62	DPM 即將完成收斂三角型 + 最近幾個交易日量能擴增 → 預期 DPM 可能將呈現突破跡象並恢復上升走勢。
2	BMI	觀察買進	20/12/21	44.5	50 55	BMI 在出現“Hammer”型態後，價量同步擴增 (成功回測底部) → 預期 BMI 將突破 45 並恢復上升走勢。
3	KDH	觀察買進	20/12/21	50.4	57-58	KDH 出現突破“Cup and Handle”之信號，量能同步擴增 → 預期 KDH 將恢復上升走勢並將突破 51 點高點。

投資組合部位

次號	股票代碼	評等	評等日	現時價格	買入區間	持股表現	目標價	預期獲利	停損價	預期損失	備註
1	MSN	加碼	05/11/21	157.5	147.9	6.5%	165	11.6%	140	-5.3%	
2	DRC	加碼	03/12/21	33.4	35.3	-5.4%	40.1	13.6%	33.2	-5.9%	5%現金股息
3	GAS	加碼	08/12/21	99.00	96.5	2.6%	106	10%	91	-6%	
4	SSB	加碼	09/12/21	39.35	39.5	-0.4%	47.2	19%	37	-6%	
5	PLX	加碼	10/12/21	54.3	54.1	0.4%	62	15%	51	-6%	
6	VHC	加碼	13/12/21	65.9	64	3.0%	74.8	17%	61	-5%	
7	VHM	加碼	14/12/21	84.5	82.1	2.9%	91.5	11%	79	-4%	
8	TPB	加碼	15/12/21	51.3	50.5	1.6%	55.8	10%	47.8	-5%	
9	NVL	加碼	16/12/21	115.2	115	0.2%	130	13%	109	-5%	
10	ANV	加碼	17/12/21	35.4	34.6	2.3%	38.5	11%	33	-5%	

越南訊息

鋼鐵出口呈現突破跡象，高出 100 億美元

越南鋼鐵協會 (VSA) 消息指出，鋼鐵需求明顯提升，帶動越南鋼鐵出口維持成長。Hoa Phat、Hoa Sen 及 Nam Kim 等鋼鐵公司的外銷金額的成長十分搶眼。

越南鋼鐵製品主要出口至東協、中國、歐元區及美國。雖然鋼鐵對亞洲市場的出口成長率呈現趨緩，但對歐元區及美國的出口則大幅成長。

VSA 預期今年最後幾個月在中國鋼鐵的供給量短缺之背景下，越南鋼鐵製品的出口將進一步擴增。

2021 年林業的出口金額有望達 156 億美元

據農業及農村發展部-林業局副局長 Bui Chinh Nghia 先生之分享，2021 年林業 (包含木材在內) 的出口金額較去年同期成長 21% 至 142.7 億美元。

預期今年林業的出口金額有望擴增 18% 至 156 億美元。其中，木材及木材製品的出口金額將成長 17.2% 至 145 億美元；林業的其他產品的出口金額將成長 29.5% 至 11 億美元。

在 140 個國家地區中，美國、日本、中國、歐元區及韓國為越南木材及木材製品的主要出口市場。越南對這些市場的出口金額加總為 139.8 億美元，佔整體林業的出口金額的 89.5%。

FDI 企業部門的木材及木材製品的出口金額較去年同期成長 47.3% 至 73.8 億美元，佔整體林業出口金額的 20.9%。

2021 年木材及木材製品的進口金額較去年同期有望增加 16.1% 至 29.7 億美元。越南對澳大利亞、巴西、智利、法國、德國、美國及日本的木材進口金額分別擴增 101%、96%、41%、27.8%、18.3%、12.5% 及 9.7%。

資料來源：NDH

上市公司訊息

11月永環公司外銷額達9,120億越盾(增長38%)

據永環股份公司 (HoSE: VHC) 之公佈，11月外銷額較去年同期成長38%至9,120億越盾(較10月增長17%)，為今年初至今的最高。

鯰魚營收達6,170億越盾(較去年同期增長30%)；附加產品擴增53%。VHC鯰魚對美國的外銷額較去年同期維持成長68%至4,150億越盾。

據VASEP報告之數據顯示，今年鯰魚對拉丁美洲市場的外銷額(尤其是墨西哥和巴西)出口前景樂觀。10月上半個月越南鯰魚對巴西的出口金額較去年同期增長1.5倍至4,744萬美元。

今年前十一個月VHC營收為7.811兆越盾，較去年同期增長17%。其中，對美國的外銷額為3.429兆越盾，佔整體銷售額的43.6%。

最近，VHC公佈有關董事會已通過預支2021年20%股息之方案。股東名冊之截止日為12月22日，預計發放日為12月31日。以VHC股流通股數為1.82億股來計算，預期這次公司支付的股息金額為3,640億越盾。

Vinaseed將發放2020年第二次20%現金股息

越南樹苗股份公司 (HoSE: NSC, PAN Group 的成員公司) 董事會剛公佈有關2020年第二次20%現金股息方案。公司計劃將於2022年1月28日依據2021年1月4日截止日的股東名冊來發放股息。以1,750萬多流通股數來計算，這次公司支付的股息金額逾350億越盾。

NSC計劃2021年營收增長10%至1.8兆越盾。稅後盈餘亦成長24%至約2,660億越盾。

今年前九個月公司經營結果樂觀，營收與稅前盈餘較去年同期均分別增長20%和6%至1.308兆越盾和1,470億越盾。總計，公司營收達成年度計劃的73%，獲利達成年度計劃的55%。

Habeco提出發放23.8%現金股息方案，支付的股息金額約5,520億越盾

河內啤酒-酒精-飲料股份公司 (Habeco-BHN) 剛公佈公司以書面方式詢問股東意見有關發放23.8%現金股息方案。BHN的流通股數為2.318億股，這次公司支付的股息金額約5,520億越盾。

第三季為公司的旺季，然疫情卻在第三季升溫，因此已拖累BHN業績表現，使第三季營收僅為1.695兆越盾(下降38%)；稅後盈餘亦萎縮60%至1,370億越盾。

今年前九個月BHN營收淨額與稅後盈餘分別下降11%和25%至5.006兆越盾和3,680億越盾。

資料來源：NDH

市場統計

撮合統計

推升指數的前五名股票

HOSE				HNX			
股票代碼	收盤價 (越盾)	漲跌 %	影響指數 %	股票代碼	收盤價 (VND)	漲跌 %	影響指數 %
VHM	84,500	2.67%	0.17%	CEO	53,000	6.64%	0.17%
VIC	102,000	2.00%	0.13%	SHS	51,000	4.94%	0.16%
CTG	32,950	1.38%	0.04%	KSF	72,800	2.10%	0.09%
DIG	91,000	4.36%	0.03%	EVS	41,200	9.87%	0.08%
GVR	38,250	1.06%	0.03%	MBS	40,000	3.63%	0.08%

拖累指數的前五名股票

HOSE				HNX			
股票代碼	收盤價 (越盾)	漲跌 %	影響指數 %	股票代碼	收盤價 (越盾)	漲跌 %	影響指數 %
VCB	96,500	-2.62%	-0.17%	THD	244,000	-3.82%	-0.69%
HPG	46,700	-1.68%	-0.06%	HUT	19,100	-3.05%	-0.03%
MSN	157,500	-1.56%	-0.05%	IDC	86,800	-0.57%	-0.03%
VNM	85,700	-1.04%	-0.03%	TIG	26,500	-2.93%	-0.02%
PDR	95,500	-2.25%	-0.02%	KLF	8,300	-6.74%	-0.02%

前五名成交量

HOSE				HNX			
股票代碼	收盤價 (越盾)	漲跌 %	成交量 (股)	股票代碼	收盤價 (越盾)	漲跌 %	成交量 (千股)
ROS	10,600	-1.40%	60,633,300	KLF	8,300	-6.74%	13,568,407
HQC	8,000	-6.98%	42,988,600	CEO	53,000	6.64%	8,520,407
FLC	17,000	-2.30%	36,034,600	ART	15,100	-0.66%	6,950,630
HAG	12,150	-6.90%	34,726,800	SHS	51,000	4.94%	6,456,317
ITA	16,550	-4.34%	30,136,300	MBG	16,300	6.54%	5,464,937

前五名成交值

HOSE				HNX			
股票代碼	收盤價 (越盾)	漲跌 %	成交值 (十億越盾)	股票代碼	收盤價 (越盾)	漲跌 %	成交值 (十億越盾)
VHM	84,500	2.67%	2,123.7	CEO	53,000	6.64%	455.4
VCG	48,800	6.90%	1,182.6	IDC	86,800	-0.57%	439.7
HPG	46,700	-1.68%	1,032.2	SHS	51,000	4.94%	322.7
VPB	33,800	0.30%	937.2	THD	244,000	-3.82%	161.2
SSI	52,500	3.14%	837.3	TNG	34,500	4.23%	158.1

議價交易

前五名股

HOSE			HNX		
股票代碼	成交量 (股)	成交值 (十億越盾)	股票代碼	成交量 (股)	成交值 (十億越盾)
TCB	9,456,300	480.11	TAR	6,455,100	227.46
GEX	8,833,164	329.62	TVC	7,060,000	151.32
TPB	5,124,200	261.67	EVS	1,364,261	51.91
GAB	1,001,600	195.31	PVS	1,500,000	35.18
NVL	1,115,000	129.97	VC2	300,000	17.40

外資交易行情(股票)

證交所	買進成交量 (百萬股)	買進金額 (十億越盾)	賣出成交量 (百萬股)	賣出金額 (十億越盾)	淨買/賣成 交易 (百萬股)	淨買/賣超值 (十億越盾)
HOSE	59.53	3,188.18	80.85	3,887.10	(21.33)	(698.92)
HNX	3.21	230.55	4.03	261.58	(0.83)	(31.03)
總計	62.73	3,418.73	84.88	4,148.68	(22.15)	(729.95)



前五名買進

HOSE				HNX			
股票代碼	收盤價 (越盾)	成交量 (股)	成交值 (十億越盾)	股票代碼	收盤價 (越盾)	成交量 (股)	成交值 (十億越盾)
VIC	102,000	4,859,800	495.10	IDC	86,800	2,050,300	177.97
VND	80,000	2,757,000	220.15	SHS	51,000	552,200	28.16
DIG	91,000	2,252,300	204.96	THD	244,000	40,600	9.92
VHM	84,500	2,354,200	198.61	PVI	51,000	130,400	6.51
VRE	30,800	5,246,000	162.19	ART	15,100	201,100	3.12

前五名賣出

HOSE				HNX			
股票代碼	收盤價 (越盾)	成交量 (股)	成交值 (十億越盾)	股票代碼	收盤價 (越盾)	成交量 (股)	成交值 (十億越盾)
VIC	102,000	4,095,600	417.16	CEO	53,000	2,309,200	123.55
VPB	33,800	10,701,000	362.95	IDC	86,800	761,900	66.13
VCB	96,500	2,996,400	289.34	THD	244,000	189,000	46.12
HPG	46,700	5,641,100	263.92	SHS	51,000	193,100	9.82
MSN	157,500	1,287,100	203.50	PVS	26,000	250,055	6.50

前五名淨買超

HOSE				HNX			
股票代碼	收盤價 (越盾)	淨買成交量 (股)	淨買超值 (十億越盾)	股票代碼	收盤價 (越盾)	淨買成交量 (股)	淨買超值 (十億越盾)
VND	80,000	1,695,200	135.36	IDC	86,800	1,288,400	111.84
DGC	172,500	521,300	89.95	SHS	51,000	359,100	18.34
DIG	91,000	984,000	89.71	PVI	51,000	130,400	6.51
VIC	102,000	764,200	77.94	ART	15,100	199,300	3.09
CTG	32,950	1,898,200	62.03	NDN	19,600	23,200	0.46

前五名淨賣超

HOSE				HNX			
股票代碼	收盤價 (越盾)	淨賣成交量 (股)	淨賣超值 (十億越盾)	股票代碼	收盤價 (越盾)	淨賣成交量 (股)	淨賣超值 (十億越盾)
VPB	33,800	(10,701,000)	(362.95)	CEO	53,000	(2,286,691)	(122.35)
VCB	96,500	(1,779,700)	(171.82)	THD	244,000	(148,400)	(36.19)
HPG	46,700	(3,234,400)	(151.32)	PVS	26,000	(247,955)	(6.45)
MSN	157,500	(880,700)	(139.47)	TNG	34,500	(95,900)	(3.35)
NVL	115,200	(981,000)	(112.94)	NRC	30,200	(54,000)	(1.62)

ETF 交易

價格統計				
ETF 代碼	收盤價 (越盾)	漲跌 (%)	成交量 (股)	成交值 (十億越盾)
E1VFN30	25,500	0.6%	135,900	3.46
FUEMAV30	17,850	0.5%	113,300	2.02
FUESSV30	18,710	-1.5%	17,700	0.33
FUESSV50	22,300	-0.9%	1,226,900	27.65
FUESSVFL	21,300	-0.4%	173,400	3.69
FUEVFN30	27,590	0.3%	959,800	26.40
FUEVN100	19,790	0.9%	31,700	0.63
FUEIP100	11,030	0.3%	13,600	0.15
總計			2,672,300	64.33

外資交易			
ETF 代碼	買進金額 (十億越盾)	賣出金額 (十億越盾)	淨買/賣超值 (十億越盾)
E1VFN30	2.71	0.01	2.70
FUEMAV30	1.98	1.08	0.90
FUESSV30	0.01	0.17	(0.17)
FUESSV50	0.01	27.08	(27.07)
FUESSVFL	3.50	0.91	2.59
FUEVFN30	9.73	25.01	(15.28)
FUEVN100	0.60	0.59	0.01
FUEIP100	0.00	0.00	0.00
總計	18.53	54.85	(36.32)



權證資訊

權證代碼(*)	收盤價 (越盾)	漲跌 (%)	成交量	到期的 天數	標的股 票之價 格 (越盾)	權證理論 價格 (越盾)**	與收盤價 的差異(越 盾)	履約價 格(越盾)	行使 比例 n:1	到期日
CACB2101	960	1.1%	12,780	35	33,200	470	(490)	31,400	4.0	21/01/2022
CACB2102	2,450	0.0%	11,240	196	33,200	913	(1,537)	35,000	2.0	01/07/2022
CFPT2102	1,700	3.0%	2,000	24	96,400	1,526	(174)	89,050	4.9	10/01/2022
CFPT2103	990	-4.8%	9,050	21	96,400	10	(980)	98,950	4.9	07/01/2022
CFPT2105	2,390	-0.4%	56,510	20	96,400	2,327	(63)	85,100	4.9	06/01/2022
CFPT2106	1,190	0.9%	22,470	24	96,400	904	(286)	89,300	8.0	10/01/2022
CFPT2107	540	3.9%	7,350	40	96,400	56	(484)	98,000	12.0	26/01/2022
CFPT2108	3,000	0.7%	3,070	201	96,400	490	(2,510)	106,830	6.0	06/07/2022
CFPT2109	1,770	1.7%	16,850	112	96,400	499	(1,271)	96,000	8.0	08/04/2022
CFPT2110	1,250	6.8%	11,770	74	96,400	47	(1,203)	105,000	5.0	01/03/2022
CHDB2103	910	-1.1%	13,570	131	29,500	243	(667)	28,890	8.0	27/04/2022
CHPG2109	400	-11.1%	11,320	24	46,700	(0)	(400)	55,000	1.0	10/01/2022
CHPG2111	490	-10.9%	141,940	20	46,700	8	(482)	48,000	5.0	06/01/2022
CHPG2112	240	-31.4%	34,380	10	46,700	0	(240)	48,900	6.0	27/12/2021
CHPG2113	1,280	-6.6%	26,770	80	46,700	55	(1,225)	51,500	4.0	07/03/2022
CHPG2114	640	-7.3%	20,930	131	46,700	21	(619)	56,790	10.0	27/04/2022
CHPG2115	400	0.0%	53,500	40	46,700	0	(400)	56,000	5.0	26/01/2022
CHPG2116	1,580	-20.2%	13,560	201	46,700	114	(1,466)	61,410	4.0	06/07/2022
CHPG2117	890	-3.3%	88,070	196	46,700	105	(785)	60,000	5.0	01/07/2022
CHPG2118	720	-7.7%	65,930	138	46,700	11	(709)	62,000	5.0	04/05/2022
CKDH2104	3,440	21.1%	61,040	33	50,400	3,244	(196)	44,000	2.0	19/01/2022
CKDH2105	3,060	17.2%	31,790	10	50,400	3,206	146	37,600	4.0	27/12/2021
CKDH2106	3,200	10.3%	23,870	55	50,400	1,922	(1,278)	49,000	1.0	10/02/2022
CKDH2107	1,360	10.6%	24,120	131	50,400	888	(472)	43,890	8.0	27/04/2022
CMBB2103	270	-3.6%	11,540	21	28,200	(0)	(270)	34,810	1.5	07/01/2022
CMBB2104	370	-11.9%	23,780	33	28,200	0	(370)	32,000	2.0	19/01/2022
CMBB2105	400	-4.8%	5,130	55	28,200	0	(400)	36,000	1.0	10/02/2022
CMBB2106	260	4.0%	30,800	40	28,200	0	(260)	34,000	4.0	26/01/2022
CMBB2107	1,850	-1.6%	20,340	112	28,200	315	(1,535)	30,000	2.0	08/04/2022
CMBB2108	1,040	-2.8%	44,230	74	28,200	128	(912)	30,000	2.0	01/03/2022
CMBB2109	700	-2.8%	17,220	138	28,200	62	(638)	32,790	5.0	04/05/2022
CMSN2104	5,150	-2.8%	9,400	138	157,500	4,076	(1,074)	117,850	10.0	04/05/2022
CMSN2105	6,280	-3.2%	27,630	20	157,500	5,963	(317)	127,840	5.0	06/01/2022
CMSN2107	3,310	-6.5%	730	87	157,500	2,151	(1,159)	149,810	5.0	14/03/2022
CMSN2108	1,170	0.0%	5,350	131	157,500	404	(766)	159,790	20.0	27/04/2022
CMSN2109	1,500	0.0%	21,230	55	157,500	750	(750)	149,810	12.0	10/02/2022
CMSN2110	2,700	-8.8%	18,220	112	157,500	1,819	(881)	141,820	10.0	08/04/2022
CMWG2104	7,240	-0.4%	10,380	95	134,500	6,865	(375)	89,700	6.6	22/03/2022
CMWG2106	2,700	-3.6%	14,550	21	134,500	2,280	(420)	119,600	6.6	07/01/2022
CMWG2107	7,710	-1.2%	41,860	20	134,500	7,576	(134)	109,630	3.3	06/01/2022
CMWG2108	3,500	0.0%	60	87	134,500	2,039	(1,461)	126,000	5.0	14/03/2022
CMWG2109	7,760	4.2%	180	55	134,500	6,644	(1,116)	112,950	3.3	10/02/2022
CMWG2110	800	-3.6%	4,340	40	134,500	366	(434)	131,000	12.0	26/01/2022
CMWG2111	1,820	-3.2%	50,190	112	134,500	845	(975)	130,000	10.0	08/04/2022
CMWG2112	2,080	-6.3%	11,830	74	134,500	344	(1,736)	140,000	5.0	01/03/2022
CNVL2103	2,560	-0.4%	37,660	33	115,200	2,082	(478)	105,000	5.0	19/01/2022
CNVL2104	1,100	0.9%	15,480	131	115,200	467	(633)	108,890	20.0	27/04/2022
CPDR2103	1,310	1.6%	27,300	131	95,500	580	(730)	88,890	16.0	27/04/2022
CPNJ2104	210	-8.7%	14,740	21	95,500	(0)	(210)	108,320	8.0	07/01/2022
CPNJ2105	840	-4.6%	36,430	20	95,500	283	(557)	94,410	5.0	06/01/2022
CPNJ2106	2,070	-9.6%	4,780	87	95,500	442	(1,628)	97,390	5.0	14/03/2022
CPNJ2107	420	-12.5%	2,570	55	95,500	1	(419)	109,320	5.0	10/02/2022
CPNJ2108	600	-24.1%	20,040	55	95,500	109	(491)	96,400	13.9	10/02/2022

權證代碼(*)	收盤價 (越盾)	漲跌 (%)	成交量	到期的 天數	標的股 票之價 格 (越盾)	權證理論 價格 (越盾)**	與收盤價 的差異(越 盾)	履約價 格(越盾)	行使 比例 n:1	到期日
CPNJ2109	540	1.9%	19,390	138	95,500	41	(499)	108,210	24.8	04/05/2022
CSTB2105	630	-16.0%	2,190	24	28,300	6	(624)	30,000	1.0	10/01/2022
CSTB2107	460	-4.2%	7,800	33	28,300	0	(460)	32,000	2.0	19/01/2022
CSTB2109	1,900	-3.1%	9,750	80	28,300	401	(1,499)	29,000	2.0	07/03/2022
CSTB2110	590	0.0%	43,460	131	28,300	142	(448)	30,000	8.0	27/04/2022
CSTB2111	590	0.0%	4,850	55	28,300	66	(524)	30,000	3.0	10/02/2022
CTCB2105	2,750	0.0%	7,380	138	49,850	1,208	(1,542)	45,000	5.0	04/05/2022
CTCB2106	350	-12.5%	20,580	33	49,850	0	(350)	55,000	5.0	19/01/2022
CTCB2107	490	-2.0%	12,560	10	49,850	340	(150)	47,500	7.0	27/12/2021
CTCB2108	3,780	2.2%	790	87	49,850	96	(3,684)	58,000	1.0	14/03/2022
CTCB2109	1,910	0.0%	4,510	80	49,850	415	(1,495)	50,000	4.0	07/03/2022
CTCB2110	450	0.0%	4,690	55	49,850	16	(434)	54,000	7.0	10/02/2022
CTCB2111	1,500	-2.0%	1,310	110	49,850	115	(1,385)	56,350	4.0	06/04/2022
CTCB2112	1,300	0.0%	110,380	196	49,850	458	(842)	55,000	5.0	01/07/2022
CVHM2107	1,130	36.1%	102,670	20	84,500	344	(786)	83,480	3.8	06/01/2022
CVHM2108	570	62.9%	44,680	10	84,500	14	(556)	84,990	9.1	27/12/2021
CVHM2109	500	6.4%	27,700	55	84,500	0	(500)	98,650	3.8	10/02/2022
CVHM2110	1,360	4.6%	38,950	80	84,500	306	(1,054)	84,990	7.6	07/03/2022
CVHM2111	740	7.3%	47,560	131	84,500	120	(620)	88,890	20.0	27/04/2022
CVHM2112	940	5.6%	38,470	55	84,500	204	(736)	84,000	10.0	10/02/2022
CVHM2113	2,380	10.2%	63,730	196	84,500	802	(1,578)	90,000	5.0	01/07/2022
CVHM2114	760	16.9%	113,480	138	84,500	141	(619)	90,000	16.0	04/05/2022
CVHM2115	1,240	12.7%	103,790	243	84,500	418	(822)	94,000	10.0	17/08/2022
CVIC2104	400	25.0%	24,630	21	102,000	0	(400)	110,210	8.9	07/01/2022
CVIC2105	570	42.5%	118,410	20	102,000	1	(569)	106,670	4.4	06/01/2022
CVIC2106	980	8.9%	2,790	131	102,000	338	(642)	98,890	20.0	27/04/2022
CVIC2107	2,470	3.4%	19,280	112	102,000	1,039	(1,431)	93,000	10.0	08/04/2022
CVIC2108	1,250	5.9%	19,840	138	102,000	399	(851)	100,000	16.0	04/05/2022
CVJC2101	1,350	-2.9%	18,740	20	122,500	536	(814)	120,000	5.0	06/01/2022
CVJC2103	720	0.0%	6,900	131	122,500	97	(623)	130,000	20.0	27/04/2022
CVNM2106	230	-11.5%	3,540	27	85,700	0	(230)	98,300	4.9	13/01/2022
CVNM2107	200	-16.7%	41,150	21	85,700	0	(200)	96,330	9.8	07/01/2022
CVNM2109	300	0.0%	14,220	20	85,700	0	(300)	93,390	4.9	06/01/2022
CVNM2110	290	-12.1%	6,850	24	85,700	0	(290)	90,240	9.8	10/01/2022
CVNM2111	740	-2.6%	3,330	131	85,700	9	(731)	98,890	20.0	27/04/2022
CVNM2112	1,200	-0.8%	4,510	112	85,700	64	(1,136)	93,000	8.0	08/04/2022
CVNM2113	640	0.0%	51,610	138	85,700	25	(615)	96,790	16.0	04/05/2022
CVPB2106	730	-4.0%	16,870	33	33,800	5	(725)	36,090	2.8	19/01/2022
CVPB2107	3,630	0.8%	3,830	87	33,800	32	(3,598)	41,080	0.6	14/03/2022
CVPB2108	2,090	0.5%	6,340	80	33,800	158	(1,932)	35,810	2.8	07/03/2022
CVPB2109	350	0.0%	18,140	40	33,800	0	(350)	41,110	3.9	26/01/2022
CVPB2110	1,990	5.3%	7,710	110	33,800	42	(1,948)	40,830	2.2	06/04/2022
CVRE2105	1,150	9.5%	27,710	138	30,800	450	(700)	30,000	5.0	04/05/2022
CVRE2106	1,640	17.1%	262,310	20	30,800	1,417	(223)	28,000	2.0	06/01/2022
CVRE2108	650	20.4%	42,740	10	30,800	604	(46)	28,400	4.0	27/12/2021
CVRE2109	1,190	3.5%	24,390	80	30,800	555	(635)	29,000	4.0	07/03/2022
CVRE2110	710	1.4%	7,270	131	30,800	270	(440)	30,000	8.0	27/04/2022
CVRE2111	500	8.7%	16,220	40	30,800	32	(468)	32,000	4.0	26/01/2022
CVRE2112	1,310	17.0%	62,830	74	30,800	246	(1,064)	32,000	2.0	01/03/2022
CVRE2113	880	8.6%	20,700	138	30,800	122	(758)	35,000	4.0	04/05/2022

(*) 歐式交易方式，以現金交易

(**) PHS 採用 Black-Scholes 估價方式

長期投資股

股票代碼		證券所	現時價格	目標價*	報告日	預期 2021年 盈利 (十億越盾)	EPS 2021F	BV 2021F	ROE 2021F	ROA 2021F	PE Forward	PB Forward
KDH	(New)	HOSE	50,400	55,700	06/12/2021	1,174	1,825	14,086	14%	8%	26.2	3.6
IMP	(New)	HOSE	77,700	72,399	03/12/2021	202	3,029	27,222	11%	9%	19.1	2.5
HPG	(New)	HOSE	46,700	59,100	01/12/2021	31,523	7,034	19,580	36%	20%	10.6	2.4
SBT	(New)	HOSE	24,100	34,400	01/12/2021	650	932	12,810	8%	3%	25.5	2.4
DHG	(New)	HOSE	123,600	115,500	29/11/2021	774	5,922	29,012	20%	16%	18.1	3.7
MWG		HOSE	134,500	165,800	21/11/2021	4,709	6,603	30,453	22%	9%	16.6	4.5
MPC		UPCOM	42,795	54,300	19/11/2021	898	4,489	28,458	16%	10%	10.9	1.8
LHG		HOSE	50,500	90,000	18/11/2021	342	6,837	29,557	15%	8%	7.5	2.4
PNJ		HOSE	95,500	128,600	17/11/2021	990	4,355	24,681	18%	11%	18.3	4.5
VNM		HOSE	85,700	111,000	15/11/2021	11,295	5,358	17,439	31%	21%	21.0	6.3
STK		HOSE	61,000	61,500	12/11/2021	280	3,320	16,084	21%	13%	17.2	3.4
FPT		HOSE	96,400	166,900	11/11/2021	5,121	4,543	23,233	24%	10%	35.8	7.2
MSB		HOSE	26,150	29,000	10/11/2021	4,545	2,975	16,330	22%	2%	9.1	1.5
NLG		HOSE	64,800	64,800	10/11/2021	1,188	3,443	27,780	12%	6%	14.4	2.2
TCM		HOSE	73,500	78,000	05/11/2021	192	3,100	28,499	11%	5.7%	17.6	2.6
DGW		HOSE	124,900	140,600	05/11/2021	488	5,519	18,383	30%	13%	18.2	5.8
HII		HOSE	19,200	30,500	27/10/2021	147	3,768	14,260	9%	4%	6.4	2.2
LTG		UPCOM	37,384	52,800	18/10/2021	635	7,844	40,152	13%	5%	5.9	1.4
OCB		HOSE	26,800	31,100	18/10/2021	4,097	2,835	17,317	19%	2%	9.7	1.5
VRE		HOSE	30,800	39,900	15/10/2021	1,942	882	13,430	6%	5%	45.2	3.0
NTL		HOSE	43,100	42,600	11/10/2021	252	4,131	20,721	21%	14%	10.3	2.1
CTD		HOSE	91,300	72,800	08/10/2021	259	3,458	108,234	3%	2%	13.3	0.7
GVR		HOSE	38,250	40,200	05/10/2021	4,492	995	13,064	9%	6%	42.1	3.1
LPB		HOSE	21,800	26,100	04/10/2021	2,508	1,597	13,818	14%	1%	16.4	1.9
PET		HOSE	32,000	35,000	30/09/2021	236	2,486	17,067	8%	2%	12.9	2.2
GMD		HOSE	49,300	54,800	24/09/2021	599	1,759	22,276	9%	6%	30.5	2.4
DPG		HOSE	76,300	55,100	23/09/2021	460	6,652	31,689	23%	9%	8.3	1.7
VHM		HOSE	84,500	104,200	21/09/2021	33,314	7,651	27,512	32%	11%	13.6	3.8
QNS		UPCOM	49,018	53,700	17/09/2021	980	2,745	21,908	13%	9%	18.1	2.6
TNG		HNX	34,500	29,200	15/09/2021	182	2,455	17,560	14%	4%	11.9	1.7
MSN		HOSE	157,500	171,800	25/08/2021	3,056	2,383	15,728	11%	3%	28.4	8.3
FMC		HOSE	53,000	46,400	20/08/2021	220	3,745	22,794	16%	11%	12.4	2.0
ANV		HOSE	35,400	27,700	16/08/2021	222	1,739	18,043	9%	4%	15.9	1.5
VIB		HOSE	43,850	45,700	12/08/2021	5,298	3,411	17,841	23%	2%	13.4	2.6
SZC		HOSE	66,000	45,800	26/07/2021	254	2,543	13,930	18%	4%	18.0	3.3
KDC		HOSE	55,500	74,000	23/07/2021	594	2,169	33,140	8%	4%	34.1	2.8
VHC		HOSE	65,900	49,500	22/07/2021	820	4,471	30,346	15%	11%	11.1	1.6
FRT		HOSE	81,500	39,000	21/07/2021	86	1,086	15,486	7%	1%	35.9	2.5

2021年12月20日

PVI	HNX	51,000	39,777	16/07/2021	928	3,964	32,723	12%	4%	10.0	1.2
BMI	HOSE	44,500	42,800	13/07/2021	310	3,395	26,601	13%	5%	12.6	1.6
DXG	HOSE	36,200	32,300	09/07/2021	1,390	1,727	14,784	13%	5%	18.7	2.1
DHC	HOSE	85,300	109,000	08/07/2021	497	8,868	31,698	28%	18%	12.3	3.4
TPB	HOSE	51,300	42,600	25/06/2021	4,546	3,880	19,024	23%	2%	11.0	2.2
AAA	HOSE	18,600	21,500	07/06/2021	413	1,739	17,474	11%	5%	10.2	1.0
PHR	HOSE	73,000	67,600	28/05/2021	1,146	8,158	20,173	32%	16%	6.6	2.1
KBC	HOSE	57,000	47,200	28/05/2021	1,682	3,251	25,883	14%	6%	14.5	1.5
REE	HOSE	67,600	62,100	28/05/2021	1,937	5,984	45,456	14%	9%	10.4	1.4
SAB	HOSE	150,000	182,900	26/05/2021	4,985	7,369	36,116	21%	17%	26.6	5.1
NVL	HOSE	115,200	104,600	13/05/2021	4,369	4,389	29,673	13%	3%	23.8	3.5
VGG	UPCOM	46,284	55,500	13/05/2021	187	4,249	41,384	10%	4%	13.1	1.3
VCB	HOSE	96,500	118,300	10/05/2021	22,986	6,198	32,887	21%	2%	19.1	3.6
ACB	HOSE	33,200	39,800	10/05/2021	9,253	4,281	21,066	24%	2%	7.6	1.4
TCB	HOSE	49,850	51,300	10/05/2021	15,741	4,497	25,278	19%	3%	11.4	2.0
GEG	HOSE	19,550	21,200	07/05/2021	388	1,273	12,788	10%	4%	16.8	1.7
BMP	HOSE	60,500	66,900	06/05/2021	551	6,735	32,184	21%	17%	9.9	2.1
VGS	HNX	47,000	24,600	13/04/2021	171	3,623	25,974	20%	5%	7.5	1.4
SMC	HOSE	44,000	37,200	13/04/2021	313	4,961	17,978	20%	8%	6.8	1.4
ACV	UPCOM	82,340	85,600	09/04/2021	3,027	1,390	17,759	8%	5%	60.6	4.7
PLX	HOSE	54,300	64,800	31/03/2021	4,563	3,668	17,545	18%	7%	17.7	3.7
GAS	HOSE	99,000	102,000	05/03/2021	10,892	5,691	27,913	20%	15%	18.0	3.7
MSH	HOSE	82,400	56,300	03/03/2021	336	6,721	30,835	22%	12%	8.4	1.8
GIL	HOSE	66,000	54,800	05/02/2021	317	8,813	43,186	20%	10%	6.2	1.3
BSR	UPCOM	22,498	12,900	05/02/2021	1,337	431	10,444	4%	2%	29.9	1.2
GTN	HOSE	20,750	36,290	29/01/2021	303	621	16,074	7%	8%	58.4	2.3
CTR	UPCOM	82,381	78,800	19/01/2021	223	3,172	14,460	23%	6%	21.1	4.6
POW	HOSE	17,100	14,700	19/01/2021	2,837	1,055	14,071	9%	5%	13.9	1.0

資料來源: PHFM 收集

*若除權交易日發生在報告日後將影響目標價

分析師認證

這份報告由 Pham Quang Chuong -富鑫基金管理股份公司的研究員製作。負責籌備本研究報告之全部或部份內容之研究分析師、策略分析師、研究人員以茲聲明，任何研究分析師、策略分析師、研究人員在於本研究報告所提出之觀點，皆精確反映出其對於該發行機構與證券之個人意見。各研究分析師、策略分析師、研究人員均保證，其報酬在過去與未來，絕對沒有任何一部分是直接或間接與研究分析師、策略分析師、研究人員在此研究報告中所呈現之特定推薦或觀點有關。

評等指標定義

加碼= 預估其未來之潛在上漲空間大於10%。

觀望= 預估其未來之潛在漲跌空間將在上下10%之間。

減碼= 預估其未來之潛在下跌空間大於10%。

未評等= 本股票並不在富鑫證券之評等涵蓋範圍，或者尚未上市。

績效表現根據12個月的總回報(包含股息)所評定。

富鑫基金管理股份公司

地址： 21st Floor, Phu My Hung Building, 08 Hoang Van Thai St, Tan Phu Ward. District 7, HCM.

電話號碼： (84-28) 5 413 7991