

越股行情

16/12/2021	HOSE		VN30		HNX	
收盤價	1,476.61	0.08%	1,510.17	-0.61%	457.03	0.73%
成交股數(百萬股)	926.53	2.44%	207.48	23.01%	122.36	3.05%
撮合股數(百萬股)	889.61	3.27%	187.58	24.48%	116.23	2.57%
與最近 20 日之平均比較	927.66	-4.10%	219.15	-14.41%	130.00	-10.59%
成交值(十億越盾)	26,870.40	4.35%	9,127.28	15.67%	3,405.86	0.65%
撮合成交值(十億越盾)	25,138.72	7.14%	7,995.39	21.10%	3,216.64	4.09%
與最近 20 日之平均比較	27,253.08	-7.76%	9,941.35	-19.57%	3,487.70	-7.77%
上漲家數	209	41%	9	30%	124	43%
下跌家數	243	48%	18	60%	111	39%
持平家數	53	10%	3	10%	53	18%

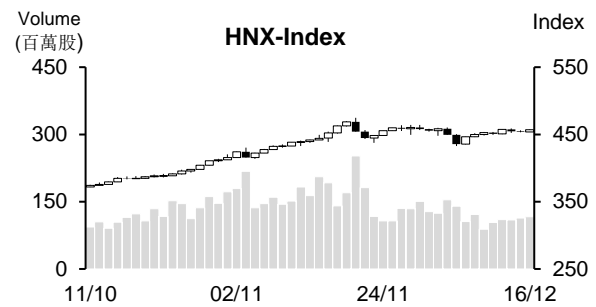
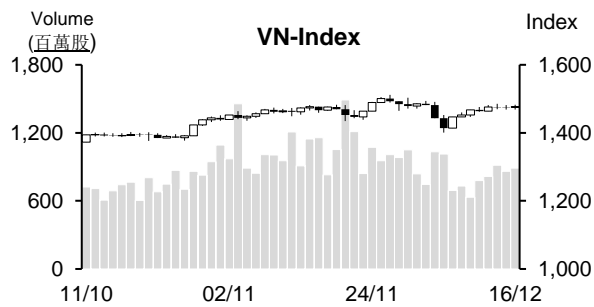

市場概況

週四(12月16日)越股兩大指數雙雙以小紅作收。透過盤面觀察，今日為VN30指數期貨的到期日，使多數藍籌股於午盤後半段在賣壓大舉出籠下均下跌，然中小型股的交易則較為熱絡，其中以不動產及工業不動產類股表現最為搶眼。整體來看，HOSE的下跌檔數占較多(48%)。

技術分析

VN指數持續呈現小幅震盪，最終以小紅作收。由於指數守穩在MA20之上，配合MA5與MA20出現黃金交叉，支持指數有機會再度向上測試1,500點關卡。然由於K線收窄，加上MA20走平，預期指數將偏向橫向游走，1,435 - 1,445點(MA50)為短線指數的支撐點，1,500 - 1,510點(原高點)為指數之壓力區；與HOSE盤勢相似，HNX指數亦小漲。由於指數仍守住MA20，其他技術指標亦支持盤勢有望恢復上升走勢，474點(原高點)為目前指數的壓力點。整體而言，盤勢可能偏向橫向游走，操作上建議投資人將投資部位的持股率維持在合理比率，基本面佳和主流股為投資標的。

建議股名單: ANV (加碼)

觀察股名單: VCR, VGT, DRI

(請參考第2頁)

當日調整股名單

次號	股票代碼	評等	評等日	現時價格	買入區間	持股表現	目標價	預期獲利	停損價	預期損失	備註
1	ANV	加碼	17/12/21	34.6	34.6	0.00%	38.5	11.3%	33	-4.6%	ANV 在積累上漲動能後有望恢復上升走勢。

次號	股票代碼	評等	評等日	現時價格	支撐/壓力	技術指標
1	VCR	觀察買進	17/12/21	41.6	52	VCR 在 40 支撐附近回升，量能同步擴增 + MACD Histogram 打底 → 預期 VCR 將恢復上升走勢且突破 44-45 (原高點)。
2	VGT	觀察買進	17/12/21	27.3	33	VGT 即將完成收斂三角型 + 最近量能逐漸擴增 → 預期 VGT 將呈現突破跡象且恢復上升走勢。
3	DRI	觀察買進	17/12/21	16.7	21	DRI 在 16 支撐附近回升 + MACD Histogram 提升 + 該股即將完成收斂三角型 → 預期 VCR 將恢復上升走勢且突破 17.7-18 (原高點)。

投資組合部位

次號	股票代碼	評等	評等日	現時價格	買入區間	持股表現	目標價	預期獲利	停損價	預期損失	備註
1	MSN	加碼	05/11/21	160	147.9	8.2%	165	11.6%	140	-5.3%	
2	DRC	加碼	03/12/21	34.2	35.8	-4.6%	40.6	13.4%	33.9	-5.3%	
3	GAS	加碼	08/12/21	98.60	96.5	2.2%	106	10%	91	-6%	
4	SSB	加碼	09/12/21	39.65	39.5	0.4%	47.2	19%	37	-6%	
5	PLX	加碼	10/12/21	54.9	54.1	1.5%	62	15%	51	-6%	
6	VHC	加碼	13/12/21	63.8	64	-0.3%	74.8	17%	61	-5%	
7	VHM	加碼	14/12/21	82.3	82.1	0.2%	91.5	11%	79	-4%	
8	TPB	加碼	15/12/21	51.2	50.5	1.4%	55.8	10%	47.8	-5%	
9	NVL	加碼	16/12/21	115	115	0.0%	130	13%	109	-5%	

越南訊息

油品的進口擴增逾 64%

海關總局之統計數據顯示，10月油品進口量較9月增加64.2%至483,753噸，油品平均進口價格亦較9月上漲95%至每噸670.5美元。

今年前十個月油品進口量較去年同期萎縮16.1%至576萬噸，平均進口價格上漲175美元至每噸569美元。

馬來西亞為越南油品之最大油品進口市場，佔越南整體油品進口量的33.5%，佔整體油品進口金額的31.8%，分別為1,936,851噸和10.4億美元。

韓國對越南橡膠的進口需求提升

海關總局之統計數據顯示，2021年前十個月越南橡膠對韓國的出口量達37,620噸（較去年同期成長57.8%），出口值為6,887萬美元（較去年同期成長95.2%）。平均橡膠出口價格為每噸1,831美元（較去年同期上漲23.7%）。

今年前十個月越南為韓國前四大橡膠出進口市場，佔韓國橡膠進口量的7.8%（去年同期其比率為6.8%）。

越南金槍魚對澳大利亞的出口值成長三個位數

海關總局之統計數據顯示，越南金槍魚對澳大利亞的出口值達270萬美元，較去年同期大幅成長103%。

世界貿易中心之統計數據顯示，今年前九個月泰國、印尼、越南及馬來西亞為澳大利亞的前四大金槍魚進口市場。其中，越南排第三名。

資料來源：NDH

上市公司訊息

11月 FPT 稅後盈餘為 4,600 億越盾，較去年同期增長 27%

FPT 股份公司 (HoSE : FPT) 消息指出，今年前十一個月營收與稅前盈餘分別增長 20.6% 和 19.7% 至 31.8 兆越盾和 5.85 兆越盾。母公司稅後盈餘及每股盈餘 (EPS) 亦分別成長 19.9% 和 19.3% 至 3.942 兆越盾和 4,351 越盾。今年前十一個月 FPT 營收達成年度計劃的 91.6%，獲利達成年度計劃的 94.2% (FPT 原計劃 2021 年營收為 34.72 兆越盾，稅後盈餘為 6.21 兆越盾)。

2021 年 11 月公司業績表現回顧：營收為 3.585 兆越盾 (擴增 32.5%)；母公司稅後盈餘亦增長 27.4% 至 4,600 億越盾。

國外科技資訊的營收與稅前盈餘持續分別增長 21.0% 和 22.8% 至 13.076 兆越盾和 2.226 兆越盾。其中，來自美國和亞太市場的成長最高，營收分別增長 45% 和 40%。

Ca Mau 肥料公司持續提出 2022 年保守經營計畫，預期股息比率為 5%

Ca Mau 肥料股份公司 (HoSE : DCM) 剛公佈有關董事會已通過 2022 年主要經營的計畫。DCM 計劃 Urea 產量為 86.01 萬噸 (與 2021 年計劃一樣)。其中，Ca Mau 肥料產量為 77.022 萬噸、Urea 肥料產量為 8 萬噸、NPK 產量為 8 萬噸、自己經營的肥料為 20.2 萬噸。

公司計劃 2022 年營收總額為 9.06 兆越盾 (成長 15%)；稅後盈餘為 5,130 億越盾 (增長 2.6 倍)，預期股息率為 5%。母公司的營收及稅後盈餘將較 2021 年計劃分別增長 17% 和 2.6 倍至約 9.017 兆越盾和 5,124 億越盾。

KPF 將發放 2020 年 5% 股息

據 Hoang Minh 財務投資股份公司 (HoSE : KPF) 之公佈，12 月 27 日為 KPF 之股東名冊之截止日。公司將依據股東名冊來發放 2020 年股利。

公司計劃發行近 290 萬股來發放股利 (比率為 5%)。預期在發行新股後，註冊資本將由 1.031 兆越盾增加至 1.274 兆越盾。

KPF 計劃 2021 年營收與淨利分別為 1,300 億越盾和 490 億越盾。今年前九個月營收增長 5 倍至 498 億越盾；財務營收由 13 億越盾大增至 235 億越盾。母公司稅後盈餘因之較去年同期的 1.87 億越盾增長至 515 億越盾。

資料來源：NDH

市場統計

撮合統計

推升指數的前五名股票

HOSE				HNX			
股票代碼	收盤價 (越盾)	漲跌 %	影響指數 %	股票代碼	收盤價 (VND)	漲跌 %	影響指數 %
BCM	67,300	6.83%	0.08%	CEO	49,700	9.71%	0.23%
DIG	87,200	6.99%	0.05%	IDC	87,300	3.93%	0.20%
POW	17,200	6.83%	0.04%	L14	279,000	5.68%	0.08%
PDR	97,700	3.94%	0.03%	VCS	115,900	1.31%	0.05%
VGC	59,900	6.96%	0.03%	L18	59,600	8.76%	0.04%

拖累指數的前五名股票

HOSE				HNX			
股票代碼	收盤價 (越盾)	漲跌 %	影響指數 %	股票代碼	收盤價 (越盾)	漲跌 %	影響指數 %
VPB	33,700	-2.74%	-0.07%	PTI	46,900	-9.81%	-0.08%
VCB	99,100	-0.80%	-0.05%	SHS	48,600	-1.82%	-0.06%
HVN	23,350	-3.91%	-0.04%	HTP	34,500	-8.00%	-0.06%
MWG	133,600	-1.69%	-0.03%	MBS	38,600	-2.28%	-0.05%
HPG	47,500	-0.63%	-0.02%	BAB	22,400	-0.88%	-0.03%

前五名成交量

HOSE				HNX			
股票代碼	收盤價 (越盾)	漲跌 %	成交量 (股)	股票代碼	收盤價 (越盾)	漲跌 %	成交量 (千股)
POW	17,200	6.83%	41,619,500	KLF	8,900	9.88%	12,216,247
VPB	33,700	-2.74%	37,476,500	CEO	49,700	9.71%	10,031,258
ROS	10,750	6.97%	35,983,200	SHS	48,600	-1.82%	8,943,297
FLC	17,400	6.75%	35,494,300	ART	15,200	5.56%	6,752,030
HQC	8,600	6.83%	26,609,900	PVS	26,000	-0.76%	5,188,882

前五名成交值

HOSE				HNX			
股票代碼	收盤價 (越盾)	漲跌 %	成交值 (十億越盾)	股票代碼	收盤價 (越盾)	漲跌 %	成交值 (十億越盾)
VPB	33,700	-2.74%	1,277.2	CEO	49,700	9.71%	495.4
SSI	50,900	-1.55%	1,138.6	SHS	48,600	-1.82%	437.4
VND	77,000	-2.53%	745.1	IDC	87,300	3.93%	298.3
POW	17,200	6.83%	694.9	PVS	26,000	-0.76%	135.9
NLG	65,100	6.72%	624.0	APS	39,600	4.21%	107.1

議價交易

前五名股

HOSE			HNX		
股票代碼	成交量 (股)	成交值 (十億越盾)	股票代碼	成交量 (股)	成交值 (十億越盾)
SSI	6,976,700	371.50	IDC	914,000	71.45
GAB	948,000	184.88	TVC	3,000,000	63.00
NVL	1,510,000	175.82	GKM	690,000	27.46
STB	3,550,000	104.72	HUT	950,000	18.05
MWG	696,200	92.53	NVB	210,000	5.99

外資交易行情(股票)

證交所	買進成交量 (百萬股)	買進金額 (十億越盾)	賣出成交量 (百萬股)	賣出金額 (十億越盾)	淨買/賣成 交易 (百萬股)	淨買/賣超值 (十億越盾)
HOSE	32.67	1,344.88	40.11	1,501.88	(7.44)	(156.98)
HNX	0.39	14.80	3.82	188.31	(3.43)	(173.52)
總計	33.05	1,359.68	43.93	1,690.19	(10.88)	(330.50)

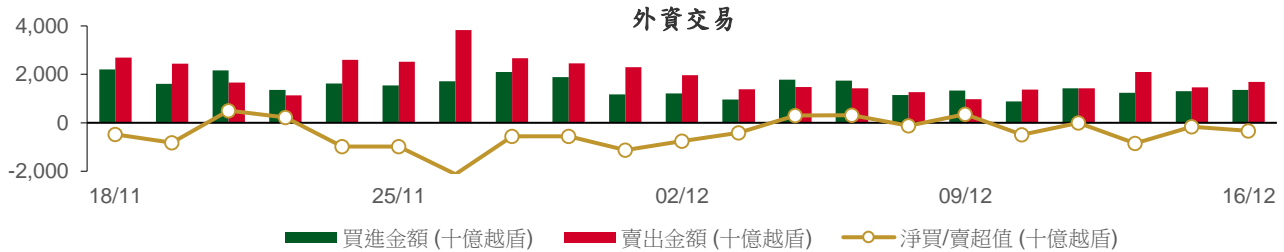

前五名買進

HOSE				HNX			
股票代碼	收盤價 (越盾)	成交量 (股)	成交值 (十億越盾)	股票代碼	收盤價 (越盾)	成交量 (股)	成交值 (十億越盾)
VHM	82,300	1,404,900	115.51	THD	253,700	15,300	3.89
HPG	47,500	2,342,800	111.58	VCS	115,900	22,800	2.63
VIC	100,000	1,032,500	103.10	BVS	37,800	63,100	2.43
STB	28,600	2,782,400	79.40	CEO	49,700	22,820	1.13
VNM	86,600	880,500	76.16	APS	39,600	26,900	1.07

前五名賣出

HOSE				HNX			
股票代碼	收盤價 (越盾)	成交量 (股)	成交值 (十億越盾)	股票代碼	收盤價 (越盾)	成交量 (股)	成交值 (十億越盾)
VPB	33,700	9,282,300	316.40	CEO	49,700	3,566,100	177.32
VHM	82,300	1,200,200	98.59	IDC	87,300	39,300	3.38
MBB	28,250	2,468,600	71.56	HLD	42,500	30,200	1.22
TCH	25,100	2,563,900	63.69	BVS	37,800	30,100	1.14
FUEVFVND	27,500	2,282,100	62.69	VCS	115,900	9,000	1.03

前五名淨買超

HOSE				HNX			
股票代碼	收盤價 (越盾)	淨買成交量 (股)	淨買超值 (十億越盾)	股票代碼	收盤價 (越盾)	淨買成交量 (股)	淨買超值 (十億越盾)
VIC	100,000	830,300	83.00	THD	253,700	13,600	3.46
STB	28,600	2,236,200	63.91	VCS	115,900	13,800	1.60
VNM	86,600	727,100	62.94	BVS	37,800	33,000	1.29
HPG	47,500	1,272,800	60.72	APS	39,600	24,900	0.99
VRE	30,100	975,500	29.67	HHG	8,300	51,600	0.43

前五名淨賣超

HOSE				HNX			
股票代碼	收盤價 (越盾)	淨賣成交量 (股)	淨賣超值 (十億越盾)	股票代碼	收盤價 (越盾)	淨賣成交量 (股)	淨賣超值 (十億越盾)
VPB	33,700	(9,282,300)	(316.40)	CEO	49,700	(3,543,280)	(176.19)
TCH	25,100	(2,555,900)	(63.49)	IDC	87,300	(35,400)	(3.05)
FUEVFVND	27,500	(1,877,700)	(51.57)	HLD	42,500	(30,200)	(1.22)
DXG	36,200	(1,435,500)	(51.52)	BCC	26,100	(13,100)	(0.34)
NLG	65,100	(473,600)	(30.46)	S99	22,500	(15,200)	(0.34)

ETF 交易

價格統計					外資交易			
ETF 代碼	收盤價 (越盾)	漲跌 (%)	成交量 (股)	成交值 (十億越盾)	ETF 代碼	買進金額 (十億越盾)	賣出金額 (十億越盾)	淨買/賣超值 (十億越盾)
E1VFN30	25,350	-1.4%	157,400	4.01	E1VFN30	2.22	3.06	(0.85)
FUEMAV30	17,760	-0.8%	10,100	0.18	FUEMAV30	0.02	0.16	(0.14)
FUESSV30	19,000	0.0%	13,900	0.26	FUESSV30	0.03	0.11	(0.08)
FUESSV50	22,500	-0.9%	18,100	0.41	FUESSV50	0.00	0.00	0.00
FUESSVFL	21,380	0.0%	108,900	2.31	FUESSVFL	2.05	2.21	(0.16)
FUEVFN30	27,500	-0.7%	2,443,800	67.15	FUEVFN30	11.13	62.69	(51.57)
FUEVN100	19,610	-0.9%	38,400	0.76	FUEVN100	0.64	0.69	(0.05)
FUEIP100	11,000	-0.4%	8,700	0.10	FUEIP100	0.00	0.00	(0.00)
總計			2,799,300	75.17	總計	16.08	68.92	(52.84)

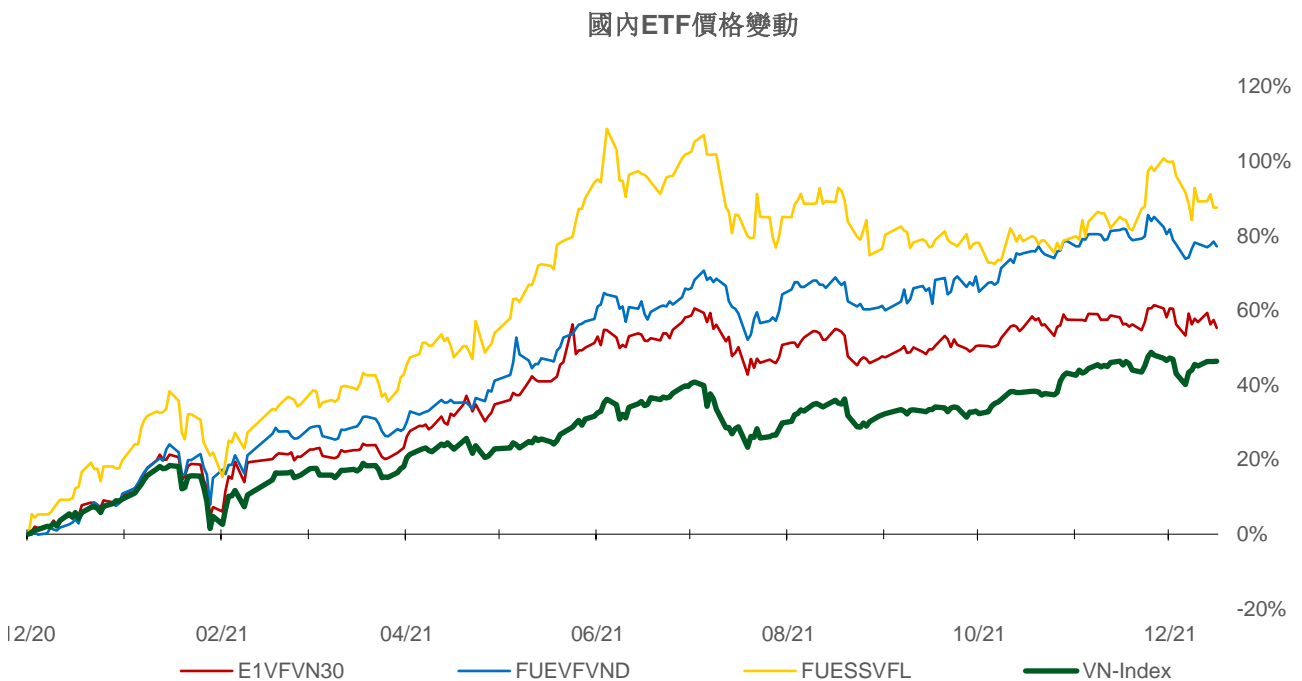
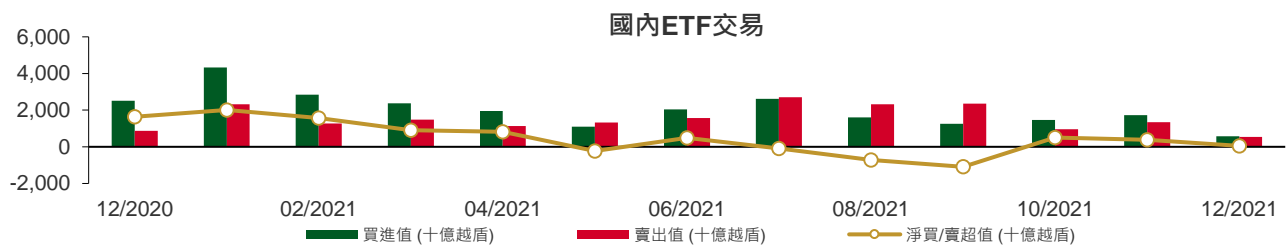

權證資訊

權證代碼(*)	收盤價 (越盾)	漲跌 (%)	成交量	到期的 天數	標的股 票之價 格 (越盾)	權證理論 價格 (越盾) (**)	與收盤價 的差異(越 盾)	履約價 格(越盾)	行使比 例 n:1	到期日
CACB2101	950	-4.0%	16,300	36	33,000	424	(526)	31,400	4.0	21/01/2022
CACB2102	2,450	-2.8%	12,510	197	33,000	876	(1,574)	35,000	2.0	01/07/2022
CFPT2102	1,650	0.0%	1,030	25	95,500	1,344	(306)	89,050	4.9	10/01/2022
CFPT2103	1,040	1.0%	11,030	22	95,500	3	(1,037)	98,950	4.9	07/01/2022
CFPT2105	2,400	0.0%	40,670	21	95,500	2,144	(256)	85,100	4.9	06/01/2022
CFPT2106	1,180	0.9%	8,440	25	95,500	792	(388)	89,300	8.0	10/01/2022
CFPT2107	520	20.9%	25,640	41	95,500	37	(483)	98,000	12.0	26/01/2022
CFPT2108	2,980	0.7%	140	202	95,500	449	(2,531)	106,830	6.0	06/07/2022
CFPT2109	1,740	1.2%	22,630	113	95,500	442	(1,298)	96,000	8.0	08/04/2022
CFPT2110	1,170	-4.9%	15,340	75	95,500	35	(1,135)	105,000	5.0	01/03/2022
CHDB2103	920	-1.1%	11,150	132	29,700	261	(659)	28,890	8.0	27/04/2022
CHPG2109	450	-15.1%	11,120	25	47,500	(0)	(450)	55,000	1.0	10/01/2022
CHPG2111	550	-12.7%	48,830	21	47,500	42	(508)	48,000	5.0	06/01/2022
CHPG2112	350	-12.5%	30,880	11	47,500	0	(350)	48,900	6.0	27/12/2021
CHPG2113	1,370	-6.2%	10,110	81	47,500	88	(1,282)	51,500	4.0	07/03/2022
CHPG2114	690	-4.2%	25,130	132	47,500	29	(661)	56,790	10.0	27/04/2022
CHPG2115	400	-7.0%	8,760	41	47,500	0	(400)	56,000	5.0	26/01/2022
CHPG2116	1,980	15.1%	9,690	202	47,500	141	(1,839)	61,410	4.0	06/07/2022
CHPG2117	920	-7.1%	70,530	197	47,500	129	(791)	60,000	5.0	01/07/2022
CHPG2118	780	-9.3%	116,840	139	47,500	17	(763)	62,000	5.0	04/05/2022
CKDH2104	2,840	0.7%	29,520	34	48,400	2,245	(595)	44,000	2.0	19/01/2022
CKDH2105	2,610	-1.9%	2,310	11	48,400	2,706	96	37,600	4.0	27/12/2021
CKDH2106	2,900	0.0%	1,350	56	48,400	738	(2,162)	49,000	1.0	10/02/2022
CKDH2107	1,230	1.7%	10,460	132	48,400	671	(559)	43,890	8.0	27/04/2022
CMBB2103	280	0.0%	19,610	22	28,250	(0)	(280)	34,810	1.5	07/01/2022
CMBB2104	420	-6.7%	13,610	34	28,250	0	(420)	32,000	2.0	19/01/2022
CMBB2105	420	-19.2%	1,530	56	28,250	0	(420)	36,000	1.0	10/02/2022
CMBB2106	250	-16.7%	4,760	41	28,250	0	(250)	34,000	4.0	26/01/2022
CMBB2107	1,880	1.1%	5,580	113	28,250	329	(1,551)	30,000	2.0	08/04/2022
CMBB2108	1,070	-2.7%	32,250	75	28,250	139	(931)	30,000	2.0	01/03/2022
CMBB2109	720	-2.7%	14,570	139	28,250	65	(655)	32,790	5.0	04/05/2022
CMSN2104	5,300	1.3%	5,530	139	160,000	4,324	(976)	117,850	10.0	04/05/2022
CMSN2105	6,490	0.0%	31,270	21	160,000	6,464	(26)	127,840	5.0	06/01/2022
CMSN2107	3,540	1.1%	1,480	88	160,000	2,548	(992)	149,810	5.0	14/03/2022
CMSN2108	1,170	-7.1%	6,910	132	160,000	474	(696)	159,790	20.0	27/04/2022
CMSN2109	1,500	26.1%	54,480	56	160,000	934	(566)	149,810	12.0	10/02/2022
CMSN2110	2,960	1.7%	25,380	113	160,000	2,039	(921)	141,820	10.0	08/04/2022
CMWG2104	7,270	-1.0%	16,480	96	133,600	6,730	(540)	89,700	6.6	22/03/2022
CMWG2106	2,800	0.4%	200	22	133,600	2,145	(655)	119,600	6.6	07/01/2022
CMWG2107	7,800	-3.7%	14,940	21	133,600	7,306	(494)	109,630	3.3	06/01/2022
CMWG2108	3,500	-1.4%	2,450	88	133,600	1,900	(1,600)	126,000	5.0	14/03/2022
CMWG2109	7,450	-1.1%	1,390	56	133,600	6,373	(1,077)	112,950	3.3	10/02/2022
CMWG2110	830	-5.7%	7,650	41	133,600	313	(517)	131,000	12.0	26/01/2022
CMWG2111	1,880	-0.5%	35,700	113	133,600	790	(1,090)	130,000	10.0	08/04/2022
CMWG2112	2,220	-3.5%	11,230	75	133,600	300	(1,920)	140,000	5.0	01/03/2022
CNVL2103	2,570	-1.2%	25,030	34	115,000	2,043	(527)	105,000	5.0	19/01/2022
CNVL2104	1,090	1.9%	6,530	132	115,000	461	(629)	108,890	20.0	27/04/2022
CPDR2103	1,290	0.8%	5,730	132	97,700	689	(601)	88,890	16.0	27/04/2022
CPNJ2104	230	-25.8%	33,800	22	93,700	(0)	(230)	108,320	8.0	07/01/2022
CPNJ2105	880	-20.0%	26,000	21	93,700	83	(797)	94,410	5.0	06/01/2022
CPNJ2106	2,290	-0.4%	340	88	93,700	308	(1,982)	97,390	5.0	14/03/2022
CPNJ2107	480	-2.0%	3,800	56	93,700	0	(480)	109,320	5.0	10/02/2022
CPNJ2108	790	0.0%	22,860	56	93,700	62	(728)	96,400	13.9	10/02/2022

權證代碼(*)	收盤價 (越盾)	漲跌 (%)	成交量	到期的 天數	標的股 票之價 格 (越盾)	權證理論 價格 (越盾) (**)	與收盤價 的差異(越 盾)	履約價 格(越盾)	行使比 例 n:1	到期日
CPNJ2109	530	-7.0%	39,080	139	93,700	30	(500)	108,210	24.8	04/05/2022
CSTB2105	750	-6.3%	8,100	25	28,600	19	(731)	30,000	1.0	10/01/2022
CSTB2107	480	-2.0%	7,410	34	28,600	0	(480)	32,000	2.0	19/01/2022
CSTB2109	1,960	0.0%	7,590	81	28,600	477	(1,483)	29,000	2.0	07/03/2022
CSTB2110	590	-1.7%	30,640	132	28,600	159	(431)	30,000	8.0	27/04/2022
CSTB2111	590	0.0%	1,510	56	28,600	93	(497)	30,000	3.0	10/02/2022
CTCB2105	2,750	0.0%	7,180	139	49,850	1,211	(1,539)	45,000	5.0	04/05/2022
CTCB2106	400	-4.8%	8,310	34	49,850	0	(400)	55,000	5.0	19/01/2022
CTCB2107	500	-24.2%	4,380	11	49,850	340	(160)	47,500	7.0	27/12/2021
CTCB2108	3,700	1.1%	80	88	49,850	102	(3,598)	58,000	1.0	14/03/2022
CTCB2109	1,910	2.7%	4,480	81	49,850	421	(1,489)	50,000	4.0	07/03/2022
CTCB2110	450	-2.2%	6,640	56	49,850	17	(433)	54,000	7.0	10/02/2022
CTCB2111	1,530	-1.3%	11,380	111	49,850	118	(1,412)	56,350	4.0	06/04/2022
CTCB2112	1,300	-3.7%	77,440	197	49,850	462	(838)	55,000	5.0	01/07/2022
CVHM2107	830	-7.8%	18,240	21	82,300	56	(774)	83,480	3.8	06/01/2022
CVHM2108	350	-30.0%	3,920	11	82,300	0	(350)	84,990	9.1	27/12/2021
CVHM2109	470	-4.1%	4,380	56	82,300	0	(470)	98,650	3.8	10/02/2022
CVHM2110	1,300	-3.0%	7,950	81	82,300	184	(1,116)	84,990	7.6	07/03/2022
CVHM2111	690	0.0%	13,590	132	82,300	84	(606)	88,890	20.0	27/04/2022
CVHM2112	890	2.3%	12,210	56	82,300	101	(789)	84,000	10.0	10/02/2022
CVHM2113	2,160	-3.6%	16,350	197	82,300	638	(1,522)	90,000	5.0	01/07/2022
CVHM2114	650	-5.8%	123,620	139	82,300	100	(550)	90,000	16.0	04/05/2022
CVHM2115	1,100	-7.6%	28,830	244	82,300	344	(756)	94,000	10.0	17/08/2022
CVIC2104	320	-23.8%	11,490	22	100,000	0	(320)	110,210	8.9	07/01/2022
CVIC2105	400	-25.9%	113,430	21	100,000	0	(400)	106,670	4.4	06/01/2022
CVIC2106	900	-5.3%	15,150	132	100,000	278	(622)	98,890	20.0	27/04/2022
CVIC2107	2,390	1.3%	15,930	113	100,000	876	(1,514)	93,000	10.0	08/04/2022
CVIC2108	1,180	-1.7%	21,760	139	100,000	328	(852)	100,000	16.0	04/05/2022
CVJC2101	1,390	-13.1%	10,090	21	122,800	596	(794)	120,000	5.0	06/01/2022
CVJC2103	720	-6.5%	23,440	132	122,800	103	(617)	130,000	20.0	27/04/2022
CVNM2106	260	-3.7%	1,060	28	86,600	0	(260)	98,300	4.9	13/01/2022
CVNM2107	240	-4.0%	17,560	22	86,600	0	(240)	96,330	9.8	07/01/2022
CVNM2109	300	-3.2%	23,200	21	86,600	0	(300)	93,390	4.9	06/01/2022
CVNM2110	330	-8.3%	10,770	25	86,600	0	(330)	90,240	9.8	10/01/2022
CVNM2111	760	0.0%	290	132	86,600	13	(747)	98,890	20.0	27/04/2022
CVNM2112	1,210	-4.0%	2,350	113	86,600	86	(1,124)	93,000	8.0	08/04/2022
CVNM2113	640	0.0%	48,000	139	86,600	33	(607)	96,790	16.0	04/05/2022
CVPB2106	760	-10.6%	24,780	34	33,700	4	(756)	36,090	2.8	19/01/2022
CVPB2107	3,600	0.0%	5,130	88	33,700	32	(3,568)	41,080	0.6	14/03/2022
CVPB2108	2,080	-2.8%	13,040	81	33,700	153	(1,927)	35,810	2.8	07/03/2022
CVPB2109	350	0.0%	3,350	41	33,700	0	(350)	41,110	3.9	26/01/2022
CVPB2110	1,890	-34.8%	3,810	111	33,700	41	(1,849)	40,830	2.2	06/04/2022
CVRE2105	1,050	0.0%	20,530	139	30,100	370	(680)	30,000	5.0	04/05/2022
CVRE2106	1,400	-4.1%	26,890	21	30,100	1,068	(332)	28,000	2.0	06/01/2022
CVRE2108	540	-5.3%	5,780	11	30,100	430	(110)	28,400	4.0	27/12/2021
CVRE2109	1,150	-1.7%	23,230	81	30,100	425	(725)	29,000	4.0	07/03/2022
CVRE2110	700	0.0%	6,020	132	30,100	220	(480)	30,000	8.0	27/04/2022
CVRE2111	460	9.5%	2,960	41	30,100	11	(449)	32,000	4.0	26/01/2022
CVRE2112	1,120	-5.1%	18,540	75	30,100	151	(969)	32,000	2.0	01/03/2022
CVRE2113	810	-3.6%	53,350	139	30,100	90	(720)	35,000	4.0	04/05/2022

(*) 歐式交易方式，以現金交易

(**) PHS 採用 Black-Scholes 估價方式

長期投資股

股票代碼	證券所	現時價格	目標價*	報告日	預期 2021年 盈利 (十億越盾)	EPS 2021F	BV 2021F	ROE 2021F	ROA 2021F	PE Forward	PB Forward
KDH	(New) HOSE	48,400	55,700	06/12/2021	1,174	1,825	14,086	14%	8%	26.2	3.6
IMP	(New) HOSE	77,600	72,399	03/12/2021	202	3,029	27,222	11%	9%	19.1	2.5
HPG	(New) HOSE	47,500	59,100	01/12/2021	31,523	7,034	19,580	36%	20%	10.6	2.4
SBT	(New) HOSE	24,400	34,400	01/12/2021	650	932	12,810	8%	3%	25.5	2.4
DHG	(New) HOSE	130,000	115,500	29/11/2021	774	5,922	29,012	20%	16%	18.1	3.7
MWG	HOSE	133,600	165,800	21/11/2021	4,709	6,603	30,453	22%	9%	16.6	4.5
MPC	UPCOM	42,973	54,300	19/11/2021	898	4,489	28,458	16%	10%	10.9	1.8
LHG	HOSE	50,600	90,000	18/11/2021	342	6,837	29,557	15%	8%	7.5	2.4
PNJ	HOSE	93,700	128,600	17/11/2021	990	4,355	24,681	18%	11%	18.3	4.5
VNM	HOSE	86,600	111,000	15/11/2021	11,295	5,358	17,439	31%	21%	21.0	6.3
STK	HOSE	60,400	61,500	12/11/2021	280	3,320	16,084	21%	13%	17.2	3.4
FPT	HOSE	95,500	166,900	11/11/2021	5,121	4,543	23,233	24%	10%	35.8	7.2
MSB	HOSE	25,850	29,000	10/11/2021	4,545	2,975	16,330	22%	2%	9.1	1.5
NLG	HOSE	65,100	64,800	10/11/2021	1,188	3,443	27,780	12%	6%	14.4	2.2
TCM	HOSE	74,000	78,000	05/11/2021	192	3,100	28,499	11%	5.7%	17.6	2.6
DGW	HOSE	122,700	140,600	05/11/2021	488	5,519	18,383	30%	13%	18.2	5.8
HII	HOSE	19,050	30,500	27/10/2021	147	3,768	14,260	9%	4%	6.4	2.2
LTG	UPCOM	37,590	52,800	18/10/2021	635	7,844	40,152	13%	5%	5.9	1.4
OCB	HOSE	27,000	31,100	18/10/2021	4,097	2,835	17,317	19%	2%	9.7	1.5
VRE	HOSE	30,100	39,900	15/10/2021	1,942	882	13,430	6%	5%	45.2	3.0
NTL	HOSE	44,700	42,600	11/10/2021	252	4,131	20,721	21%	14%	10.3	2.1
CTD	HOSE	91,300	72,800	08/10/2021	259	3,458	108,234	3%	2%	13.3	0.7
GVR	HOSE	37,850	40,200	05/10/2021	4,492	995	13,064	9%	6%	42.1	3.1
LPB	HOSE	22,200	26,100	04/10/2021	2,508	1,597	13,818	14%	1%	16.4	1.9
PET	HOSE	32,550	35,000	30/09/2021	236	2,486	17,067	8%	2%	12.9	2.2
GMD	HOSE	49,500	54,800	24/09/2021	599	1,759	22,276	9%	6%	30.5	2.4
DPG	HOSE	71,400	55,100	23/09/2021	460	6,652	31,689	23%	9%	8.3	1.7
VHM	HOSE	82,300	104,200	21/09/2021	33,314	7,651	27,512	32%	11%	13.6	3.8
QNS	UPCOM	49,355	53,700	17/09/2021	980	2,745	21,908	13%	9%	18.1	2.6
TNG	HNX	33,100	29,200	15/09/2021	182	2,455	17,560	14%	4%	11.9	1.7
MSN	HOSE	160,000	171,800	25/08/2021	3,056	2,383	15,728	11%	3%	28.4	8.3
FMC	HOSE	53,000	46,400	20/08/2021	220	3,745	22,794	16%	11%	12.4	2.0
ANV	HOSE	34,600	27,700	16/08/2021	222	1,739	18,043	9%	4%	15.9	1.5
VIB	HOSE	44,000	45,700	12/08/2021	5,298	3,411	17,841	23%	2%	13.4	2.6
SZC	HOSE	66,900	45,800	26/07/2021	254	2,543	13,930	18%	4%	18.0	3.3

KDC	HOSE	55,900	74,000	23/07/2021	594	2,169	33,140	8%	4%	34.1	2.8
VHC	HOSE	63,800	49,500	22/07/2021	820	4,471	30,346	15%	11%	11.1	1.6
FRT	HOSE	76,200	39,000	21/07/2021	86	1,086	15,486	7%	1%	35.9	2.5
PVI	HNX	49,900	39,777	16/07/2021	928	3,964	32,723	12%	4%	10.0	1.2
BMI	HOSE	43,400	42,800	13/07/2021	310	3,395	26,601	13%	5%	12.6	1.6
DXG	HOSE	36,200	32,300	09/07/2021	1,390	1,727	14,784	13%	5%	18.7	2.1
DHC	HOSE	86,100	109,000	08/07/2021	497	8,868	31,698	28%	18%	12.3	3.4
TPB	HOSE	51,200	42,600	25/06/2021	4,546	3,880	19,024	23%	2%	11.0	2.2
AAA	HOSE	18,700	21,500	07/06/2021	413	1,739	17,474	11%	5%	10.2	1.0
PHR	HOSE	72,000	67,600	28/05/2021	1,146	8,158	20,173	32%	16%	6.6	2.1
KBC	HOSE	56,600	47,200	28/05/2021	1,682	3,251	25,883	14%	6%	14.5	1.5
REE	HOSE	67,200	62,100	28/05/2021	1,937	5,984	45,456	14%	9%	10.4	1.4
SAB	HOSE	151,000	182,900	26/05/2021	4,985	7,369	36,116	21%	17%	26.6	5.1
NVL	HOSE	115,000	104,600	13/05/2021	4,369	4,389	29,673	13%	3%	23.8	3.5
VGG	UPCOM	44,847	55,500	13/05/2021	187	4,249	41,384	10%	4%	13.1	1.3
VCB	HOSE	99,100	118,300	10/05/2021	22,986	6,198	32,887	21%	2%	19.1	3.6
ACB	HOSE	33,000	39,800	10/05/2021	9,253	4,281	21,066	24%	2%	7.6	1.4
TCB	HOSE	49,850	51,300	10/05/2021	15,741	4,497	25,278	19%	3%	11.4	2.0
GEG	HOSE	19,550	21,200	07/05/2021	388	1,273	12,788	10%	4%	16.8	1.7
BMP	HOSE	59,800	66,900	06/05/2021	551	6,735	32,184	21%	17%	9.9	2.1
VGS	HNX	46,000	24,600	13/04/2021	171	3,623	25,974	20%	5%	7.5	1.4
SMC	HOSE	44,950	37,200	13/04/2021	313	4,961	17,978	20%	8%	6.8	1.4
ACV	UPCOM	81,514	85,600	09/04/2021	3,027	1,390	17,759	8%	5%	60.6	4.7
PLX	HOSE	54,900	64,800	31/03/2021	4,563	3,668	17,545	18%	7%	17.7	3.7
GAS	HOSE	98,600	102,000	05/03/2021	10,892	5,691	27,913	20%	15%	18.0	3.7
MSH	HOSE	83,500	56,300	03/03/2021	336	6,721	30,835	22%	12%	8.4	1.8
GIL	HOSE	66,000	54,800	05/02/2021	317	8,813	43,186	20%	10%	6.2	1.3
BSR	UPCOM	21,665	12,900	05/02/2021	1,337	431	10,444	4%	2%	29.9	1.2
GTN	HOSE	20,800	36,290	29/01/2021	303	621	16,074	7%	8%	58.4	2.3
CTR	UPCOM	82,733	78,800	19/01/2021	223	3,172	14,460	23%	6%	21.1	4.6
POW	HOSE	17,200	14,700	19/01/2021	2,837	1,055	14,071	9%	5%	13.9	1.0

資料來源: PHFM 收集

*若除權交易日發生在報告日後將影響目標價

分析師認證

這份報告由 Pham Quang Chuong -富鑫基金管理股份公司的研究員製作。負責籌備本研究報告之全部或部份內容之研究分析師、策略分析師、研究人員以茲聲明，任何研究分析師、策略分析師、研究人員在於本研究報告所提出之觀點，皆精確反映出其對於該發行機構與證券之個人意見。各研究分析師、策略分析師、研究人員均保證，其報酬在過去與未來，絕對沒有任何一部分是直接或間接與研究分析師、策略分析師、研究人員在此研究報告中所呈現之特定推薦或觀點有關。

評等指標定義

加碼= 預估其未來之潛在上漲空間大於10%。

觀望= 預估其未來之潛在漲跌空間將在上下10%之間。

減碼= 預估其未來之潛在下跌空間大於10%。

未評等= 本股票並不在富鑫證券之評等涵蓋範圍，或者尚未上市。

績效表現根據12個月的總回報(包含股息)所評定。

富鑫基金管理股份公司

地址： 21st Floor, Phu My Hung Building, 08 Hoang Van Thai St, Tan Phu Ward. District 7, HCM.

電話號碼： (84-28) 5 413 57991