

越股行情

15/12/2021	HOSE		VN30		HNX	
收盤價	1,475.50	-0.04%	1,519.42	0.20%	453.70	-0.21%
成交股數(百萬股)	904.42	-6.09%	168.67	-10.91%	118.74	2.76%
撮合股數(百萬股)	861.48	-5.83%	150.69	-11.70%	113.32	4.00%
與最近 20 日之平均比較	935.79	-7.94%	222.61	-32.31%	132.67	-14.58%
成交值(十億越盾)	25,748.92	-6.54%	7,890.95	-13.45%	3,384.01	5.78%
撮合成交值(十億越盾)	23,462.14	-6.98%	6,602.20	-15.20%	3,090.29	2.28%
與最近 20 日之平均比較	27,643.36	-15.13%	10,131.81	-34.84%	3,546.00	-12.85%
上漲家數	197	39%	16	53%	106	36%
下跌家數	264	52%	12	40%	131	44%
持平家數	45	9%	2	7%	60	20%

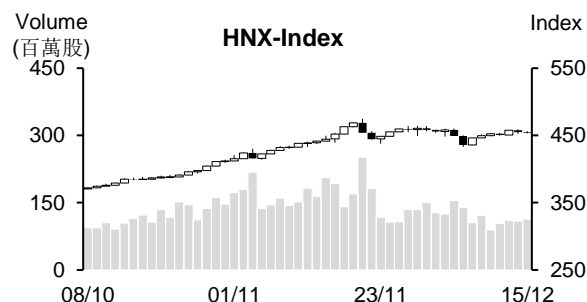
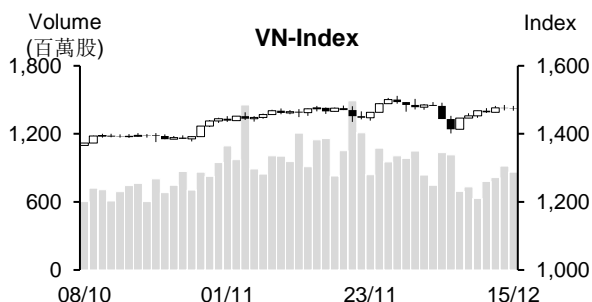

市場概況

越股持續呈現膠著。VN30 指數期貨即將到期以及境外 ETF 的調整亦即將來臨，使今日投資人的投資態度偏向謹慎，指數多數交易時間均在平盤價位附近游走。透過盤面觀察，MSN 與 BCM 雙雙上揚，部分銀行股亦收到投資人之關注，中型不動產、工業不動產及港口股亦上揚，然其他中小型類股則下跌。

技術分析

VN 指數連續兩個交易日震盪且最終均以小黑作收，量能也維持高出最近十日平均成交量。由於指數守穩在 MA20 之上，配合 MA5 與 MA20 出現黃金交叉，支持指數有機會再度向上測試 1,500 點關卡。然由於 K 線收窄，加上 MA20 走平，預期指數將偏向橫向游走，1,435 - 1,445 點 (MA50) 為短線指數的支撐點，1,500 - 1,510 點 (原高點) 為指數之壓力區。最近兩個交易日盤勢處於整理 (積累)，投資人因之可續抱投資部位；河內部分，HNX 指數亦小跌。由於指數仍守住 MA20，其他技術指標意支持盤勢有望恢復上升走勢，474 點 (原高點) 為目前指數的壓力點。整體而言，盤勢可能偏向橫向游走，操作上建議投資人將投資部位的持股率維持在合理比率，基本面佳和主流股為投資標的。

建議股名單: NVL (加碼)

觀察股名單: DXS、KBC、TCI

(請參考第 2 頁)

當日調整股名單

次號	股票代碼	評等	評等日	現時價格	買入區間	持股表現	目標價	預期獲利	停損價	預期損失	備註
1	NVL	加碼	16/12/21	115	115	0.00%	130	13.0%	109	-5.2%	上升走勢仍在延續。

次號	股票代碼	評等	評等日	現時價格	支撐/壓力	技術指標
1	DXS	觀察買進	16/12/21	36.6	42	DXS 雖然回落，但量能逐漸萎縮 → DXS 僅是出現技術性修正 → 若該股價回落至 35，投資人可考慮買進。
2	KBC	觀察買進	16/12/21	55.7	63	最近 KBC 的上漲動能減弱，量能亦萎縮 → KBC 可能會出現技術性修正 → 若該股回落至 53 或是在 55 震盪時，投資人可考慮買進。
3	TCI	觀察買進	16/12/21	22.3	28	TCI 回落測試底部，量能萎縮 + MACD Histogram 提升 → 若 TCI 突破 24，配合量能擴增 → 預期該股在打底後將回升。

投資組合部位

次號	股票代碼	評等	評等日	現時價格	買入區間	持股表現	目標價	預期獲利	停損價	預期損失	備註
1	MSN	加碼	05/11/21	161	147.9	8.9%	165	11.6%	140	-5.3%	
2	DRC	加碼	03/12/21	34.4	35.8	-3.9%	40.6	13.4%	33.9	-5.3%	
3	GAS	加碼	08/12/21	97.70	96.5	1.2%	106	10%	91	-6%	
4	SSB	加碼	09/12/21	39.75	39.5	0.6%	47.2	19%	37	-6%	
5	PLX	加碼	10/12/21	54.6	54.1	0.9%	62	15%	51	-6%	
6	VHC	加碼	13/12/21	63	64	-1.6%	74.8	17%	61	-5%	
7	VHM	加碼	14/12/21	82.6	82.1	0.6%	91.5	11%	79	-4%	
8	TPB	加碼	15/12/21	52	50.5	3.0%	55.8	10%	47.8	-5%	

越南訊息

進出口金額突破 6,000 億美元，創下歷史新高

據海關總局之統計數據顯示，2021 年前十一個月進出口金額達 6,020 億美元。其中，出口金額較去年同期成長逾 18% 至 3,017 億美元，協助貿易順差金額增加至近 15 億美元。

工商部部长 Nguyen Hong Dien 先生預期今年進出口金額將突破 6,600 億美元，讓越南成為世界前二十大貿易經濟體。

WB 預期越南經濟持續復甦

工業生產及消費服務營收已連續三個月增長。越南出口金額擴增至 319 億美元，協助貿易收支連續兩個月維持順差。外國直接投資資金在 (FDI 註冊資金) 在 10 月萎縮後已於 11 月回增。

11 月註冊成立的企業家數較 10 月增加 45%，且為今年 5 月以來連續兩個月增加。

通膨率隨著燃料價格的上漲也上升。消費需求提升，港口服務費亦上升。授信穩定成長，流動性維持充沛，均有利率越南經濟的復甦。

消費者物價指數 (CPI) 在連續兩個月下跌後，11 月較 10 月上漲 0.3%，主因於運輸費較 10 月上漲 3.1% 所致。糧食及食品價格則較上個月下跌 0.2%。CPI 指數較去年同期上漲 2.1%，遠低於越南國家銀行 (SBV) 所訂定 4% 的漲幅。

資料來源：NDH、Cafef

上市公司訊息

原材料成本上升，11月成功紡織公司獲利萎縮86%

據成功紡織-投資-貿易股份公司 (HoSE: TCM) 之公佈，11月營收達1,280萬美元 (2,940億越盾)，較去年同期略有擴增，較10月成長10.4%。稅後盈餘為143,096美元 (33億越盾)，較去年同期萎縮86%，但較10月擴增81%。

公司表示，11月產能較10月有所提升，原材料成本則上升。然部分訂單出售價格並未調升，使毛利率不如預期。

對於出口市場，美國為TCM的最大出口市場，佔整體外銷額的46.3%。此外，TCM對歐洲市場的出口值呈現擴增，佔整體外銷額的7.8%。

今年前十一個月TCM營收為1.368億美元 (3.146兆越盾)，較去年同期僅略微增加，達成年度計劃的77%。稅後盈餘則下降51%至510萬美元 (1,170億越盾)，僅達成年度計劃的41.3%。

Sao Mai 集團將發放30%股票股利

2022年1月14日為Sao Mai集團 (HoSE: ASM) 之除權交易日。公司將依據2022年1月17日ASM股東名冊之截止日來發放2019年與2020年股息。

公司計劃發行逾7,766萬股來發放股利 (比列為30%)。預期註冊資本因之將由2.589兆越盾擴增至3.366兆越盾。

今年前九個月ASM營收淨額為8.672兆多越盾 (較去年同期下降3)；母公司稅後盈餘為4,660億越盾 (增長27%)。其他營收逾1,900億越盾，較去年同期擴增32倍，為公司獲利增長的主要推手。

德江化學製品公司將預支2021年10%現金股息

據德江化學製品股份公司 (HoSE: DGC) 之公佈，12月24日為DGC股東名冊之截止日。公司將於2022年1月7日依據股東名冊預支2021年10%現金股息。以1.71億多流通股數來計算，這次公司將支付約1,710億越盾的股息。

DGC計劃今年營收為7.552兆越盾 (增長21%)；稅後盈餘為1.1兆越盾 (成長16%)。預期2021年股息比率維持在30%。

2021年前九個月公司營收與稅後盈餘分別增長31%和58%至6.094兆越盾和1.113兆越盾。總計，公司營收達成年度計劃的81%，獲利較成年度計劃高出1%。截至9月底為止，未分配淨利逾1.813兆額越盾。

資料來源：NDH

市場統計

撮合統計

推升指數的前五名股票

HOSE				HNX			
股票代碼	收盤價 (越盾)	漲跌 %	影響指數 %	股票代碼	收盤價 (VND)	漲跌 %	影響指數 %
MSN	161,000	2.71%	0.09%	CEO	45,300	9.95%	0.22%
BCM	63,000	6.96%	0.07%	PHP	29,000	3.94%	0.07%
NVL	115,000	1.68%	0.05%	HUT	19,800	5.88%	0.06%
VCB	99,900	0.60%	0.04%	APS	38,000	9.83%	0.06%
VHM	82,600	0.61%	0.04%	HTP	37,500	5.93%	0.04%

拖累指數的前五名股票

HOSE				HNX			
股票代碼	收盤價 (越盾)	漲跌 %	影響指數 %	股票代碼	收盤價 (越盾)	漲跌 %	影響指數 %
VIC	100,000	-2.44%	-0.17%	IDC	84,000	-4.55%	-0.24%
BID	44,900	-0.88%	-0.03%	SHS	49,500	-3.70%	-0.13%
GVR	37,750	-1.05%	-0.03%	IPA	66,000	-4.35%	-0.11%
VPB	34,650	-1.00%	-0.03%	PVI	50,400	-2.70%	-0.07%
HVN	24,300	-2.61%	-0.03%	MBS	39,500	-2.23%	-0.05%

前五名成交量

HOSE				HNX			
股票代碼	收盤價 (越盾)	漲跌 %	成交量 (股)	股票代碼	收盤價 (越盾)	漲跌 %	成交量 (千股)
ROS	10,050	6.91%	54,507,300	KLF	8,100	6.58%	11,422,943
ITA	16,200	-6.90%	39,972,900	DL1	14,900	9.56%	10,501,392
HAG	12,200	1.67%	38,318,000	CEO	45,300	9.95%	7,808,623
CII	31,650	-0.94%	30,714,900	SHS	49,500	-3.70%	7,404,855
HQC	8,050	4.55%	27,286,000	PVS	26,200	-1.13%	5,580,063

前五名成交值

HOSE				HNX			
股票代碼	收盤價 (越盾)	漲跌 %	成交值 (十億越盾)	股票代碼	收盤價 (越盾)	漲跌 %	成交值 (十億越盾)
CII	31,650	-0.94%	1,011.4	SHS	49,500	-3.70%	374.1
VPB	34,650	-1.00%	865.3	CEO	45,300	9.95%	348.3
SSI	51,700	-1.90%	726.9	IDC	84,000	-4.55%	288.3
ITA	16,200	-6.90%	673.8	DL1	14,900	9.56%	153.8
GEX	40,650	-2.17%	545.5	PVS	26,200	-1.13%	147.7

議價交易

前五名股

HOSE			HNX		
股票代碼	成交量 (股)	成交值 (十億越盾)	股票代碼	成交量 (股)	成交值 (十億越盾)
FPT	2,119,100	216.67	IDC	2,014,000	194.11
GAB	850,000	165.92	TAR	795,000	28.51
MSN	1,054,300	161.05	PLC	500,000	24.20
MWG	1,079,300	156.28	NVB	650,000	17.96
GEX	3,550,000	153.66	HEV	510,000	11.73

外資交易行情(股票)

證交所	買進成交量 (百萬股)	買進金額 (十億越盾)	賣出成交量 (百萬股)	賣出金額 (十億越盾)	淨買/賣成 交易 (百萬股)	淨買/賣超值 (十億越盾)
HOSE	26.40	1,282.88	36.21	1,424.30	(9.80)	(141.41)
HNX	0.24	5.54	0.55	12.17	(0.31)	(6.63)
總計	26.64	1,288.42	36.76	1,436.47	(10.12)	(148.04)

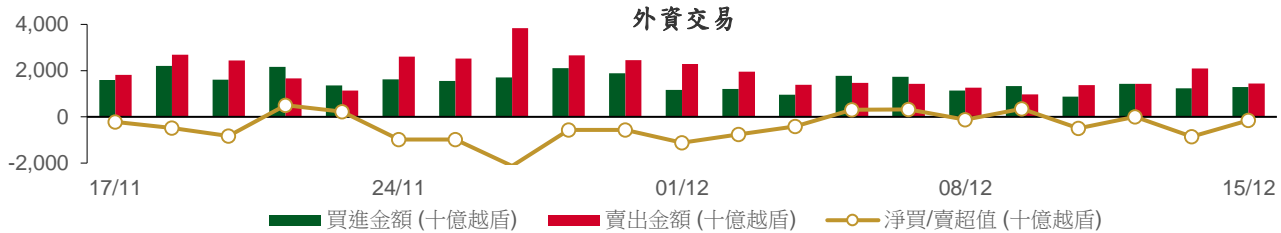

前五名買進

HOSE				HNX			
股票代碼	收盤價 (越盾)	成交量 (股)	成交值 (十億越盾)	股票代碼	收盤價 (越盾)	成交量 (股)	成交值 (十億越盾)
FPT	95,900	1,936,800	185.58	DAD	28,000	53,300	1.44
MWG	135,900	1,000,000	135.90	BTS	12,100	53,700	0.65
VIC	100,000	1,331,800	133.73	IDC	84,000	4,900	0.41
VHM	82,600	1,154,000	94.65	VC2	64,400	6,000	0.39
HPG	47,800	1,145,300	55.17	L14	264,000	1,300	0.35

前五名賣出

HOSE				HNX			
股票代碼	收盤價 (越盾)	成交量 (股)	成交值 (十億越盾)	股票代碼	收盤價 (越盾)	成交量 (股)	成交值 (十億越盾)
VPB	34,650	9,930,000	343.33	HUT	19,800	229,700	4.48
FPT	95,900	1,937,500	185.65	APS	38,000	51,600	1.87
MWG	135,900	1,000,000	135.90	NDN	20,100	81,500	1.66
NLG	61,000	941,800	57.77	PVS	26,200	35,685	0.94
KBC	55,700	717,500	39.76	IDJ	51,600	11,000	0.55

前五名淨買超

HOSE				HNX			
股票代碼	收盤價 (越盾)	淨買成交量 (股)	淨買超值 (十億越盾)	股票代碼	收盤價 (越盾)	淨買成交量 (股)	淨買超值 (十億越盾)
VIC	100,000	968,488	97.22	DAD	28,000	53,300	1.44
VHM	82,600	852,200	69.92	BTS	12,100	53,700	0.65
VNM	86,300	306,300	26.36	VC2	64,400	6,000	0.39
BCM	63,000	425,700	26.31	IDC	84,000	4,000	0.34
VPI	56,900	464,400	26.00	L14	264,000	1,200	0.32

前五名淨賣超

HOSE				HNX			
股票代碼	收盤價 (越盾)	淨賣成交量 (股)	淨賣超值 (十億越盾)	股票代碼	收盤價 (越盾)	淨賣成交量 (股)	淨賣超值 (十億越盾)
VPB	34,650	(9,930,000)	(343.33)	HUT	19,800	(229,700)	(4.48)
NLG	61,000	(837,600)	(51.32)	APS	38,000	(50,600)	(1.83)
GVR	37,750	(824,500)	(31.46)	NDN	20,100	(69,400)	(1.41)
KBC	55,700	(446,200)	(24.70)	PVS	26,200	(34,585)	(0.91)
CII	31,650	(746,400)	(24.12)	IDJ	51,600	(11,000)	(0.55)

ETF 交易

價格統計					外資交易			
ETF 代碼	收盤價 (越盾)	漲跌 (%)	成交量 (股)	成交值 (十億越盾)	ETF 代碼	買進金額 (十億越盾)	賣出金額 (十億越盾)	淨買/賣超值 (十億越盾)
E1VFN30	25,700	0.8%	461,700	11.80	E1VFN30	10.10	2.06	8.04
FUEMAV30	17,900	-0.1%	12,700	0.23	FUEMAV30	0.06	0.19	(0.13)
FUESSV30	19,000	-0.9%	31,200	0.59	FUESSV30	0.02	0.49	(0.47)
FUESSV50	22,700	-0.5%	12,900	0.29	FUESSV50	0.00	0.00	0.00
FUESSVFL	21,380	-1.9%	527,100	11.30	FUESSVFL	8.14	0.63	7.51
FUEVFN30	27,700	0.5%	1,074,000	29.67	FUEVFN30	27.93	10.77	17.16
FUEVN100	19,790	0.1%	21,200	0.42	FUEVN100	0.31	0.40	(0.09)
FUEIP100	11,040	0.4%	10,400	0.11	FUEIP100	0.00	0.00	0.00
總計			2,151,200	54.40	總計	46.57	14.54	32.03

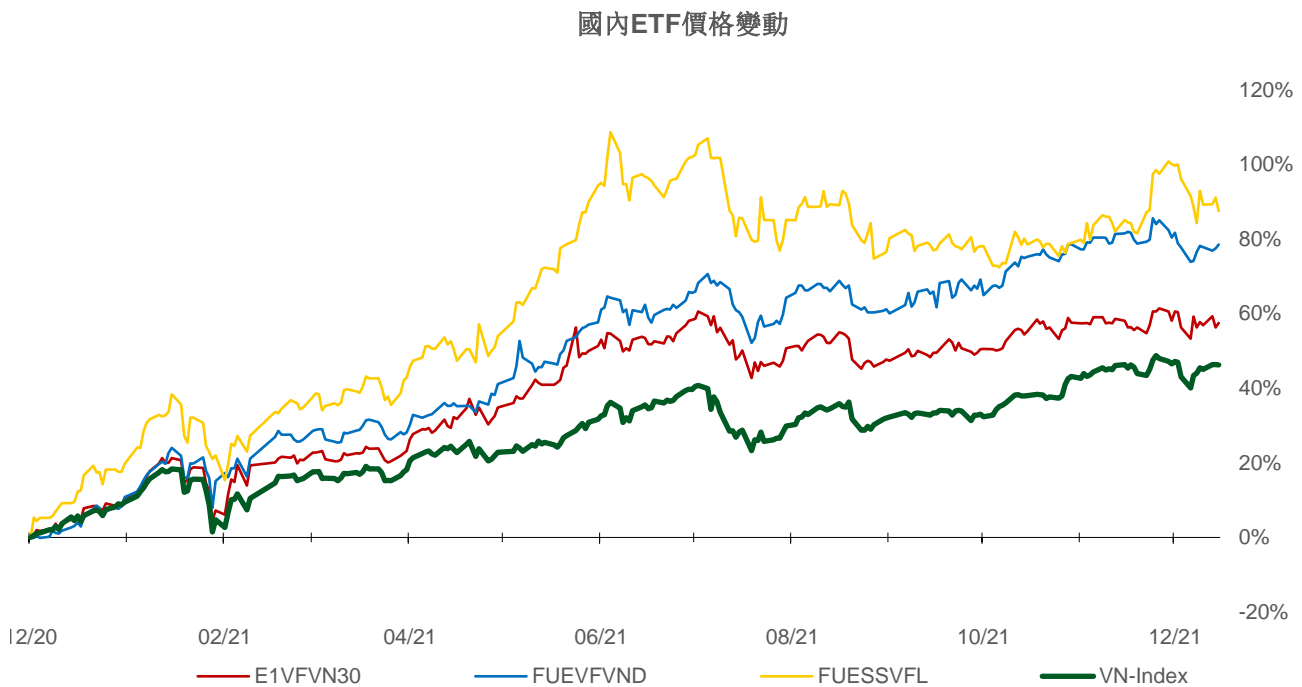
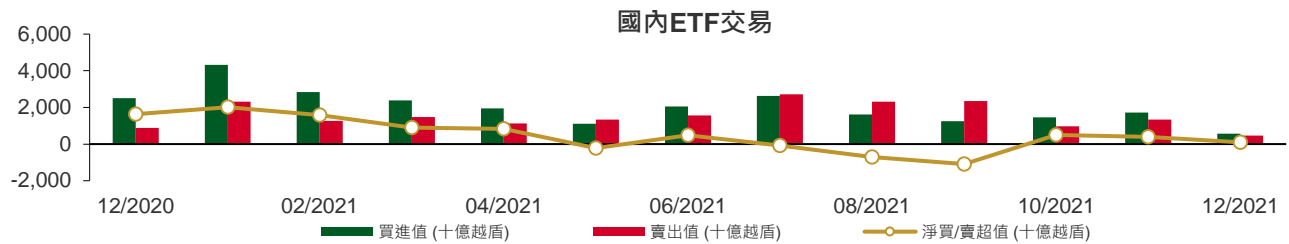

權證資訊

權證代碼(*)	收盤價 (越盾)	漲跌 (%)	成交量	到期的 天數	標的股 票之價 格 (越盾)	權證理論 價格 (越盾) (**)	與收盤價 的差異 (越盾)	履約價 格(越盾)	行使比 例 n:1	到期日
CACB2101	990	-1.0%	19,220	37	33,400	521	(469)	31,400	4.0	21/01/2022
CACB2102	2,520	2.0%	9,090	198	33,400	972	(1,548)	35,000	2.0	01/07/2022
CFPT2102	1,650	-3.5%	2,130	26	95,900	1,426	(224)	89,050	4.9	10/01/2022
CFPT2103	1,030	0.0%	3,790	23	95,900	8	(1,022)	98,950	4.9	07/01/2022
CFPT2105	2,400	0.0%	58,430	22	95,900	2,227	(173)	85,100	4.9	06/01/2022
CFPT2106	1,170	0.9%	15,210	26	95,900	842	(328)	89,300	8.0	10/01/2022
CFPT2107	430	-18.9%	13,080	42	95,900	48	(382)	98,000	12.0	26/01/2022
CFPT2108	2,960	1.0%	10	203	95,900	474	(2,486)	106,830	6.0	06/07/2022
CFPT2109	1,720	3.0%	30,750	114	95,900	473	(1,247)	96,000	8.0	08/04/2022
CFPT2110	1,230	2.5%	17,760	76	95,900	44	(1,186)	105,000	5.0	01/03/2022
CHDB2103	930	6.9%	14,380	133	30,050	291	(639)	28,890	8.0	27/04/2022
CHPG2109	530	-7.0%	6,390	26	47,800	0	(530)	55,000	1.0	10/01/2022
CHPG2111	630	-3.1%	79,890	22	47,800	69	(561)	48,000	5.0	06/01/2022
CHPG2112	400	-9.1%	5,390	12	47,800	1	(399)	48,900	6.0	27/12/2021
CHPG2113	1,460	-0.7%	2,820	82	47,800	106	(1,354)	51,500	4.0	07/03/2022
CHPG2114	720	0.0%	8,080	133	47,800	34	(686)	56,790	10.0	27/04/2022
CHPG2115	430	-4.4%	2,820	42	47,800	0	(430)	56,000	5.0	26/01/2022
CHPG2116	1,720	5.5%	11,920	203	47,800	153	(1,567)	61,410	4.0	06/07/2022
CHPG2117	990	2.1%	31,240	198	47,800	141	(849)	60,000	5.0	01/07/2022
CHPG2118	860	-2.3%	37,630	140	47,800	20	(840)	62,000	5.0	04/05/2022
CKDH2104	2,820	-7.8%	38,390	35	48,200	2,147	(673)	44,000	2.0	19/01/2022
CKDH2105	2,660	-4.0%	1,940	12	48,200	2,657	(3)	37,600	4.0	27/12/2021
CKDH2106	2,900	-1.7%	1,290	57	48,200	671	(2,229)	49,000	1.0	10/02/2022
CKDH2107	1,210	-4.7%	46,120	133	48,200	651	(559)	43,890	8.0	27/04/2022
CMBB2103	280	-6.7%	18,330	23	28,500	(0)	(280)	34,810	1.5	07/01/2022
CMBB2104	450	-4.3%	23,850	35	28,500	0	(450)	32,000	2.0	19/01/2022
CMBB2105	520	2.0%	15,330	57	28,500	0	(520)	36,000	1.0	10/02/2022
CMBB2106	300	-11.8%	3,560	42	28,500	0	(300)	34,000	4.0	26/01/2022
CMBB2107	1,860	0.0%	4,970	114	28,500	378	(1,482)	30,000	2.0	08/04/2022
CMBB2108	1,100	1.9%	105,710	76	28,500	175	(925)	30,000	2.0	01/03/2022
CMBB2109	740	7.3%	43,430	140	28,500	76	(664)	32,790	5.0	04/05/2022
CMSN2104	5,230	4.6%	9,060	140	161,000	4,424	(806)	117,850	10.0	04/05/2022
CMSN2105	6,490	10.6%	58,600	22	161,000	6,666	176	127,840	5.0	06/01/2022
CMSN2107	3,500	6.4%	1,520	89	161,000	2,719	(781)	149,810	5.0	14/03/2022
CMSN2108	1,260	8.6%	13,420	133	161,000	505	(755)	159,790	20.0	27/04/2022
CMSN2109	1,190	-6.3%	31,310	57	161,000	1,012	(178)	149,810	12.0	10/02/2022
CMSN2110	2,910	9.8%	13,970	114	161,000	2,131	(779)	141,820	10.0	08/04/2022
CMWG2104	7,340	0.8%	21,990	97	135,900	7,079	(261)	89,700	6.6	22/03/2022
CMWG2106	2,790	0.4%	57,140	23	135,900	2,495	(295)	119,600	6.6	07/01/2022
CMWG2107	8,100	3.3%	20,320	22	135,900	8,005	(95)	109,630	3.3	06/01/2022
CMWG2108	3,550	-2.2%	460	89	135,900	2,288	(1,262)	126,000	5.0	14/03/2022
CMWG2109	7,530	-5.8%	1,620	57	135,900	7,072	(458)	112,950	3.3	10/02/2022
CMWG2110	880	8.6%	1,760	42	135,900	469	(411)	131,000	12.0	26/01/2022
CMWG2111	1,890	5.6%	4,860	114	135,900	951	(939)	130,000	10.0	08/04/2022
CMWG2112	2,300	3.6%	43,840	76	135,900	458	(1,842)	140,000	5.0	01/03/2022
CNVL2103	2,600	7.9%	35,560	35	115,000	2,044	(556)	105,000	5.0	19/01/2022
CNVL2104	1,070	5.9%	18,240	133	115,000	463	(607)	108,890	20.0	27/04/2022
CPDR2103	1,280	3.2%	4,980	133	94,000	516	(764)	88,890	16.0	27/04/2022
CPNJ2104	310	-16.2%	34,320	23	96,000	0	(310)	108,320	8.0	07/01/2022
CPNJ2105	1,100	-8.3%	28,240	22	96,000	375	(725)	94,410	5.0	06/01/2022
CPNJ2106	2,300	-1.3%	40	89	96,000	501	(1,799)	97,390	5.0	14/03/2022
CPNJ2107	490	-5.8%	280	57	96,000	1	(489)	109,320	5.0	10/02/2022

CPNJ2108	790	12.9%	4,410	57	96,000	131	(659)	96,400	13.9	10/02/2022
CPNJ2109	570	0.0%	36,270	140	96,000	47	(523)	108,210	24.8	04/05/2022
CSTB2105	800	0.0%	8,530	26	28,350	11	(789)	30,000	1.0	10/01/2022
CSTB2107	490	0.0%	31,350	35	28,350	0	(490)	32,000	2.0	19/01/2022
CSTB2109	1,960	8.9%	25,770	82	28,350	426	(1,534)	29,000	2.0	07/03/2022
CSTB2110	600	3.5%	26,980	133	28,350	147	(453)	30,000	8.0	27/04/2022
CSTB2111	590	15.7%	12,060	57	28,350	76	(514)	30,000	3.0	10/02/2022
CTCB2105	2,750	0.0%	19,630	140	50,200	1,271	(1,479)	45,000	5.0	04/05/2022
CTCB2106	420	-2.3%	21,460	35	50,200	1	(419)	55,000	5.0	19/01/2022
CTCB2107	660	-5.7%	9,400	12	50,200	391	(269)	47,500	7.0	27/12/2021
CTCB2108	3,660	1.7%	20	89	50,200	130	(3,530)	58,000	1.0	14/03/2022
CTCB2109	1,860	0.0%	7,920	82	50,200	474	(1,386)	50,000	4.0	07/03/2022
CTCB2110	460	0.0%	13,410	57	50,200	24	(436)	54,000	7.0	10/02/2022
CTCB2111	1,550	0.7%	240	112	50,200	137	(1,413)	56,350	4.0	06/04/2022
CTCB2112	1,350	0.8%	43,100	198	50,200	493	(857)	55,000	5.0	01/07/2022
CVHM2107	900	0.0%	31,720	22	82,600	85	(815)	83,480	3.8	06/01/2022
CVHM2108	500	-15.3%	2,060	12	82,600	0	(500)	84,990	9.1	27/12/2021
CVHM2109	490	-2.0%	26,670	57	82,600	0	(490)	98,650	3.8	10/02/2022
CVHM2110	1,340	5.5%	1,920	82	82,600	203	(1,137)	84,990	7.6	07/03/2022
CVHM2111	690	1.5%	13,670	133	82,600	90	(600)	88,890	20.0	27/04/2022
CVHM2112	870	-2.3%	13,640	57	82,600	116	(754)	84,000	10.0	10/02/2022
CVHM2113	2,240	1.4%	19,500	198	82,600	665	(1,575)	90,000	5.0	01/07/2022
CVHM2114	690	3.0%	132,930	140	82,600	106	(584)	90,000	16.0	04/05/2022
CVHM2115	1,190	6.3%	11,740	245	82,600	356	(834)	94,000	10.0	17/08/2022
CVIC2104	420	-4.6%	9,740	23	100,000	0	(420)	110,210	8.9	07/01/2022
CVIC2105	540	-11.5%	65,460	22	100,000	0	(540)	106,670	4.4	06/01/2022
CVIC2106	950	2.2%	35,310	133	100,000	280	(670)	98,890	20.0	27/04/2022
CVIC2107	2,360	-4.5%	29,310	114	100,000	879	(1,481)	93,000	10.0	08/04/2022
CVIC2108	1,200	-6.3%	9,450	140	100,000	330	(870)	100,000	16.0	04/05/2022
CVJC2101	1,600	-5.3%	9,830	22	124,000	833	(767)	120,000	5.0	06/01/2022
CVJC2103	770	1.3%	3,190	133	124,000	125	(645)	130,000	20.0	27/04/2022
CVNM2106	270	-6.9%	4,470	29	86,300	0	(270)	98,300	4.9	13/01/2022
CVNM2107	250	-10.7%	4,740	23	86,300	0	(250)	96,330	9.8	07/01/2022
CVNM2109	310	-6.1%	72,120	22	86,300	0	(310)	93,390	4.9	06/01/2022
CVNM2110	360	0.0%	3,680	26	86,300	0	(360)	90,240	9.8	10/01/2022
CVNM2111	760	0.0%	430	133	86,300	12	(748)	98,890	20.0	27/04/2022
CVNM2112	1,260	-0.8%	14,370	114	86,300	81	(1,179)	93,000	8.0	08/04/2022
CVNM2113	640	0.0%	74,710	140	86,300	31	(609)	96,790	16.0	04/05/2022
CVPB2106	850	-13.3%	17,600	35	34,650	32	(818)	36,090	2.8	19/01/2022
CVPB2107	3,600	-2.7%	910	89	34,650	78	(3,522)	41,080	0.6	14/03/2022
CVPB2108	2,140	0.0%	10,560	82	34,650	267	(1,873)	35,810	2.8	07/03/2022
CVPB2109	350	-7.9%	9,110	42	34,650	0	(350)	41,110	3.9	26/01/2022
CVPB2110	2,900	61.1%	9,650	112	34,650	76	(2,824)	40,830	2.2	06/04/2022
CVRE2105	1,050	1.9%	17,230	140	30,400	407	(643)	30,000	5.0	04/05/2022
CVRE2106	1,460	0.7%	31,470	22	30,400	1,219	(241)	28,000	2.0	06/01/2022
CVRE2108	570	1.8%	9,190	12	30,400	505	(65)	28,400	4.0	27/12/2021
CVRE2109	1,170	-2.5%	21,740	82	30,400	483	(687)	29,000	4.0	07/03/2022
CVRE2110	700	1.5%	9,770	133	30,400	243	(457)	30,000	8.0	27/04/2022
CVRE2111	420	-8.7%	3,670	42	30,400	20	(400)	32,000	4.0	26/01/2022
CVRE2112	1,180	-3.3%	11,090	76	30,400	195	(985)	32,000	2.0	01/03/2022
CVRE2113	840	-1.2%	9,740	140	30,400	106	(734)	35,000	4.0	04/05/2022

(*) 歐式交易方式，以現金交易

(**) PHS 採用 Black-Scholes 估價方式

長期投資股

股票代碼	證券所	現時價格	目標價*	報告日	預期 2021年 盈利 (十億越盾)	EPS 2021F	BV 2021F	ROE 2021F	ROA 2021F	PE Forward	PB Forward
KDH	(New) HOSE	48,200	55,700	06/12/2021	1,174	1,825	14,086	14%	8%	26.2	3.6
IMP	(New) HOSE	77,600	72,399	03/12/2021	202	3,029	27,222	11%	9%	19.1	2.5
HPG	(New) HOSE	47,800	59,100	01/12/2021	31,523	7,034	19,580	36%	20%	10.6	2.4
SBT	(New) HOSE	24,500	34,400	01/12/2021	650	932	12,810	8%	3%	25.5	2.4
DHG	(New) HOSE	135,800	115,500	29/11/2021	774	5,922	29,012	20%	16%	18.1	3.7
MWG	HOSE	135,900	165,800	21/11/2021	4,709	6,603	30,453	22%	9%	16.6	4.5
MPC	UPCOM	42,958	54,300	19/11/2021	898	4,489	28,458	16%	10%	10.9	1.8
LHG	HOSE	51,400	90,000	18/11/2021	342	6,837	29,557	15%	8%	7.5	2.4
PNJ	HOSE	96,000	128,600	17/11/2021	990	4,355	24,681	18%	11%	18.3	4.5
VNM	HOSE	86,300	111,000	15/11/2021	11,295	5,358	17,439	31%	21%	21.0	6.3
STK	HOSE	60,000	61,500	12/11/2021	280	3,320	16,084	21%	13%	17.2	3.4
FPT	HOSE	95,900	166,900	11/11/2021	5,121	4,543	23,233	24%	10%	35.8	7.2
MSB	HOSE	25,200	29,000	10/11/2021	4,545	2,975	16,330	22%	2%	9.1	1.5
NLG	HOSE	61,000	64,800	10/11/2021	1,188	3,443	27,780	12%	6%	14.4	2.2
TCM	HOSE	71,800	78,000	05/11/2021	192	3,100	28,499	11%	5.7%	17.6	2.6
DGW	HOSE	123,600	140,600	05/11/2021	488	5,519	18,383	30%	13%	18.2	5.8
HII	HOSE	19,500	30,500	27/10/2021	147	3,768	14,260	9%	4%	6.4	2.2
LTG	UPCOM	36,861	52,800	18/10/2021	635	7,844	40,152	13%	5%	5.9	1.4
OCB	HOSE	26,950	31,100	18/10/2021	4,097	2,835	17,317	19%	2%	9.7	1.5
VRE	HOSE	30,400	39,900	15/10/2021	1,942	882	13,430	6%	5%	45.2	3.0
NTL	HOSE	43,000	42,600	11/10/2021	252	4,131	20,721	21%	14%	10.3	2.1
CTD	HOSE	91,200	72,800	08/10/2021	259	3,458	108,234	3%	2%	13.3	0.7
GVR	HOSE	37,750	40,200	05/10/2021	4,492	995	13,064	9%	6%	42.1	3.1
LPB	HOSE	22,500	26,100	04/10/2021	2,508	1,597	13,818	14%	1%	16.4	1.9
PET	HOSE	32,150	35,000	30/09/2021	236	2,486	17,067	8%	2%	12.9	2.2
GMD	HOSE	50,300	54,800	24/09/2021	599	1,759	22,276	9%	6%	30.5	2.4
DPG	HOSE	75,000	55,100	23/09/2021	460	6,652	31,689	23%	9%	8.3	1.7
VHM	HOSE	82,600	104,200	21/09/2021	33,314	7,651	27,512	32%	11%	13.6	3.8
QNS	UPCOM	49,810	53,700	17/09/2021	980	2,745	21,908	13%	9%	18.1	2.6
TNG	HNX	32,500	29,200	15/09/2021	182	2,455	17,560	14%	4%	11.9	1.7
MSN	HOSE	161,000	171,800	25/08/2021	3,056	2,383	15,728	11%	3%	28.4	8.3
FMC	HOSE	53,400	46,400	20/08/2021	220	3,745	22,794	16%	11%	12.4	2.0
ANV	HOSE	34,550	27,700	16/08/2021	222	1,739	18,043	9%	4%	15.9	1.5
VIB	HOSE	43,700	45,700	12/08/2021	5,298	3,411	17,841	23%	2%	13.4	2.6
SZC	HOSE	65,200	45,800	26/07/2021	254	2,543	13,930	18%	4%	18.0	3.3

KDC	HOSE	56,000	74,000	23/07/2021	594	2,169	33,140	8%	4%	34.1	2.8
VHC	HOSE	63,000	49,500	22/07/2021	820	4,471	30,346	15%	11%	11.1	1.6
FRT	HOSE	77,000	39,000	21/07/2021	86	1,086	15,486	7%	1%	35.9	2.5
PVI	HNX	50,400	39,777	16/07/2021	928	3,964	32,723	12%	4%	10.0	1.2
BMI	HOSE	43,250	42,800	13/07/2021	310	3,395	26,601	13%	5%	12.6	1.6
DXG	HOSE	34,000	32,300	09/07/2021	1,390	1,727	14,784	13%	5%	18.7	2.1
DHC	HOSE	87,300	109,000	08/07/2021	497	8,868	31,698	28%	18%	12.3	3.4
TPB	HOSE	52,000	42,600	25/06/2021	4,546	3,880	19,024	23%	2%	11.0	2.2
AAA	HOSE	18,500	21,500	07/06/2021	413	1,739	17,474	11%	5%	10.2	1.0
PHR	HOSE	73,100	67,600	28/05/2021	1,146	8,158	20,173	32%	16%	6.6	2.1
KBC	HOSE	55,700	47,200	28/05/2021	1,682	3,251	25,883	14%	6%	14.5	1.5
REE	HOSE	66,000	62,100	28/05/2021	1,937	5,984	45,456	14%	9%	10.4	1.4
SAB	HOSE	152,500	182,900	26/05/2021	4,985	7,369	36,116	21%	17%	26.6	5.1
NVL	HOSE	115,000	104,600	13/05/2021	4,369	4,389	29,673	13%	3%	23.8	3.5
VGG	UPCOM	45,435	55,500	13/05/2021	187	4,249	41,384	10%	4%	13.1	1.3
VCB	HOSE	99,900	118,300	10/05/2021	22,986	6,198	32,887	21%	2%	19.1	3.6
ACB	HOSE	33,400	39,800	10/05/2021	9,253	4,281	21,066	24%	2%	7.6	1.4
TCB	HOSE	50,200	51,300	10/05/2021	15,741	4,497	25,278	19%	3%	11.4	2.0
GEG	HOSE	19,850	21,200	07/05/2021	388	1,273	12,788	10%	4%	16.8	1.7
BMP	HOSE	60,200	66,900	06/05/2021	551	6,735	32,184	21%	17%	9.9	2.1
VGS	HNX	47,000	24,600	13/04/2021	171	3,623	25,974	20%	5%	7.5	1.4
SMC	HOSE	45,200	37,200	13/04/2021	313	4,961	17,978	20%	8%	6.8	1.4
ACV	UPCOM	81,503	85,600	09/04/2021	3,027	1,390	17,759	8%	5%	60.6	4.7
PLX	HOSE	54,600	64,800	31/03/2021	4,563	3,668	17,545	18%	7%	17.7	3.7
GAS	HOSE	97,700	102,000	05/03/2021	10,892	5,691	27,913	20%	15%	18.0	3.7
MSH	HOSE	80,300	56,300	03/03/2021	336	6,721	30,835	22%	12%	8.4	1.8
GIL	HOSE	66,600	54,800	05/02/2021	317	8,813	43,186	20%	10%	6.2	1.3
BSR	UPCOM	21,481	12,900	05/02/2021	1,337	431	10,444	4%	2%	29.9	1.2
GTN	HOSE	20,600	36,290	29/01/2021	303	621	16,074	7%	8%	58.4	2.3
CTR	UPCOM	83,071	78,800	19/01/2021	223	3,172	14,460	23%	6%	21.1	4.6
POW	HOSE	16,100	14,700	19/01/2021	2,837	1,055	14,071	9%	5%	13.9	1.0

資料來源: PHFM 收集

*若除權交易日發生在報告日後將影響目標價

分析師認證

這份報告由 Pham Quang Chuong -富鑫基金管理股份公司的研究員製作。負責籌備本研究報告之全部或部份內容之研究分析師、策略分析師、研究人員以茲聲明，任何研究分析師、策略分析師、研究人員在於本研究報告所提出之觀點，皆精確反映出其對於該發行機構與證券之個人意見。各研究分析師、策略分析師、研究人員均保證，其報酬在過去與未來，絕對沒有任何一部分是直接或間接與研究分析師、策略分析師、研究人員在此研究報告中所呈現之特定推薦或觀點有關。

評等指標定義

加碼= 預估其未來之潛在上漲空間大於10%。

觀望= 預估其未來之潛在漲跌空間將在上下10%之間。

減碼= 預估其未來之潛在下跌空間大於10%。

未評等= 本股票並不在富鑫證券之評等涵蓋範圍，或者尚未上市。

績效表現根據12個月的總回報(包含股息)所評定。

富鑫基金管理股份公司

地址： 21st Floor, Phu My Hung Building, 08 Hoang Van Thai St, Tan Phu Ward. District 7, HCM.

電話號碼： (84-28) 5 413 7991