

越股行情

01/12/2021	HOSE		VN30		HNX	
收盤價	1,485.19	0.46%	1,549.81	0.79%	455.81	-0.49%
成交股數(百萬股)	875.37	-19.20%	195.84	-26.87%	136.56	-21.34%
撮合股數(百萬股)	837.55	-20.19%	183.02	-28.02%	127.85	-15.15%
與最近 20 日之平均比較	1,022.19	-18.06%	231.83	-21.06%	155.29	-17.67%
成交值(十億越盾)	26,455.57	-22.78%	9,318.53	-27.24%	3,404.82	-28.03%
撮合成交值(十億越盾)	24,787.65	-24.33%	8,626.06	-28.15%	3,217.22	-20.65%
與最近 20 日之平均比較	30,223.46	-17.99%	10,724.04	-19.56%	4,013.90	-19.85%
上漲家數	223	44%	19	63%	124	42%
下跌家數	236	47%	10	33%	121	41%
持平家數	45	9%	1	3%	53	18%

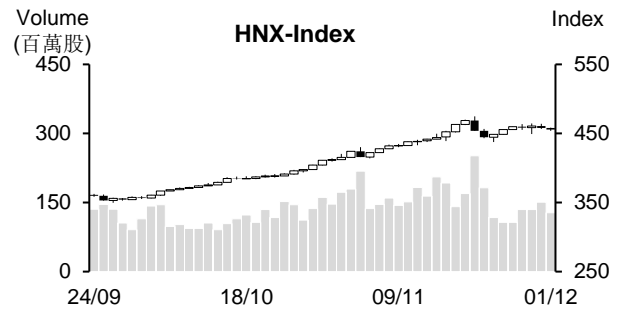
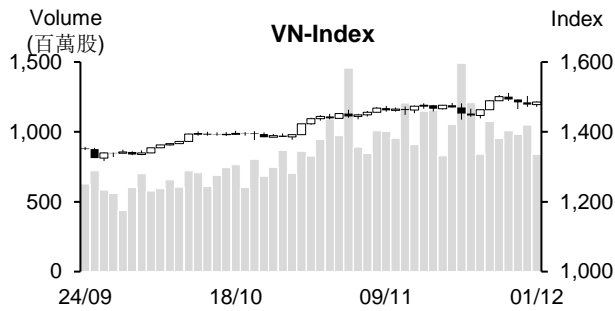

市場概況

12 月交易首日 HOSE 盤勢呈現膠著，量能大幅萎縮。部分中小型肥料、不動產及零售股上揚，然藍籌股走勢分歧，使 VN 指數多數交易時間均在平盤價位附近整理。所幸，盤末較多銀行股回升，推升指數最終以小紅作收，來到 1,485 點 (+0.46%)。

技術分析

VN 指數回升，量能維持低於最近二十日平均成交量，意味著盤中獲利了結賣壓不多。由於指數守穩在 MA20 之上，配合 +DI 在 -DI 之上，短線盤勢上升走勢維持不變，指數仍有機會向上測試 1,500 點關卡。然指數仍遭到 MA5 箝制，以及平滑異同移動平均線 (MACD) 仍在信號線 -Signal 之下 (仍未確認買進信號)，投資人因之不應追價買進且在加碼前應密切觀察盤勢；河內部分，HNX 指數雖下跌，但仍守穩在 MA20 之上，加上 MA20 及 50 均線都向上，預期指數在震盪後仍有望向上測試 474 點 (原高點)。整體而言，盤勢上升走勢維持不變，操作上建議投資人可續抱投資部位，且趁著盤勢震盪時進行重整投資部位，基本面佳及收到投資人關注之股票為投資標的。

建議股名單: CTG (加碼)

觀察股名單: BID、KDH、NDT

(請參考第 2 頁)

當日調整股名單

次號	股票代碼	評等	評等日	現時價格	買入區間	持股表現	目標價	預期獲利	停損價	預期損失	備註
1	CTG	加碼	02/12/21	34.0	34.0	0.00%	42.15	24.0%	32.3	-5.0%	短線有機會恢復上升走勢。

次號	股票代碼	評等	評等日	現時價格	支撐/壓力	技術指標
1	BID	觀察買進	02/12/21	44.3	49	BID 在回測 43.5-44 支撐區間時，K 線出現長下影線，量能同步萎縮 → 預期 BID 將守住此支撐且有機會回升。
2	KDH	觀察買進	02/12/21	46	50-51	KDH 在 MA50 附近整理，量能大幅萎縮 → 預期該股將回升至原高點。
3	NDT	觀察買進	02/12/21	35.2	40-41	NDT 由 MA50 回升，量能同步擴增 → 預期該股將突破最近的橫向整理且將回升至原高點。

投資組合部位

次號	股票代碼	評等	評等日	現時價格	買入區間	持股表現	目標價	預期獲利	停損價	預期損失	備註
1	SSI	續抱	02/11/21	55.2	41.4	33.3%	62.2	50.2%	40	-3%	
2	MSN	加碼	05/11/21	149.9	147.9	1.4%	165	11.6%	140	-5%	
3	NTP	續抱	10/11/21	63.70	56.9	12.0%	69.3	22%	53.8	-5%	
4	BID	加碼	18/11/21	44.30	43.6	1.6%	49	12%	42	-4%	
5	FPT	加碼	26/11/21	98.2	100	-1.8%	110	10%	95	-5%	
6	VCG	加碼	30/11/21	51	47.5	7.4%	52.4	10%	45.3	-5%	

越南訊息

11月PMI指數維持在50點門檻之上，原物料價格的上漲為今年4月以來之最多

據 IHS Markit 剛發佈有關越南採購經理人指數 (PMI) 之報告顯示，2021年11月越南 PMI 指數由10月的52.1提升至52.2，顯示生產領域在連續四個月因受 Covid-19 疫情影響而萎縮後10月和11月已開始逐漸復甦。

新訂單擴增且增幅為今年4月來之最多。新出口訂單僅略微增加，主因於疫情仍在影響國際貿易往來。

新訂單增加，加以放鬆“社會隔離”，協助工廠的生產逐漸恢復正常，11月份產量持續擴增。

油品價格及運輸費均上漲，以及供應鏈物中斷，使成本上升且增幅為2011年4月以來之最多。

11月份120兆越盾注入經濟，授信成長10%

越南國家銀行 (SBV) 貨幣政策局副局長 Bui Thuy Hang 女士分享，從今年1月1日至10月底授信成長8.7%，至11月25日授信成長率達10%。這個數據顯示僅短短一個月授信成長近1.3個百分點，意味著120兆越盾注入經濟。

SSI Research 預期若 SBV 調升商業銀行授信成長率上限，今年最後幾個月授信將進一步擴增。預期在調整後，今年銀行業授信成長率約13%。

統計數據顯示，第四季為銀行業的旺季，商業銀行業績可能將明顯變化。

資料來源：NDH

上市公司訊息

Dohaco 呈上 2021 年股息比率調升至 50%之計劃以及將 1 兆越盾投資紙公司

Dong Hai Ben Tre 股份公司 (Dohaco, HoSE: DHC) 公佈以書面方式詢問股東意見有關經營計劃以及 2021 年股息調整方案。公司計畫將 2021 年營收由原預期的 3.5 兆越盾調升至 3.8 兆越盾 (調升 8.6%)，稅後盈餘由原預期的 3,990 億越盾調升至 4,500 億越盾 (調升 12.7%)，以及 2021 年股息比率亦由 35% 提升至 50%。

今年前九個月 DHC 營收淨額成長 51% 至 3.046 兆越盾，達成年度計劃的 86%；淨利亦擴增 64% 至 3,890 億越盾，達成年度計劃的 97.4%。2021 年第三季公司營收增長 35% 至 9,490 億越盾；獲利同步增長 28% 至 880 億越盾，但為最近三個季之最低。

此外，董事會計畫成立紙業工廠 (投資資金為 1 兆越盾)，DHC 投資比率將為 95% 之上，預期實行時間為 2022 年，2025 年開始投產。

Biwase 將預支 2021 年 12% 股息

Biwase (HoSE: BWE) 公佈董事會已通過有關 2021 年 12% 股息預支方案。公司將於 2022 年 4 月 21 日依據 2022 年 1 月 4 日截止日的股東名冊來發放股息。預期支付的股息金額約 2,315 億越盾。

公司計劃 2021 年營收總額為 3.56 兆越盾 (成長 13%)，淨利最少為 5,500 億越盾 (增長 4%)，以及預期股息比率為 12% (相當於 2020 年的股息比率)。

今年前九個月 BWE 營收淨額較去年同期略微下降至 2.101 兆越盾。財務營收由 350 億越盾擴增至 760 億越盾，但其他項目則虧損 270 億越盾。毛利率由 41% 提升至 44%，帶動 Biwase 稅後盈餘達 5,060 億越盾 (增長 30%)，達成年度計劃的 92%；母公司淨利亦成長 28.5% 至 5,000 億越盾。

FECON (FCN) 已發行逾 3,200 萬股，增資至 1.547 兆越盾

FECON 股份公司 (FCN) 已成功發行 3,200 萬股。其中，Raito Kogyo 股份公司 (外國投資人) 買進 1,600 萬股 (持股率為 25.51%)，Red One 基礎設施投資基金 (國內投資人) 買進所剩下的 1,600 萬股 (持有 10.16% 股權)。以平均賣出價格為每股 13,000 越盾，FCN 將收到 4,160 億越盾。在發行新股後，FECON 註冊資本由 1.254 兆越盾增加至 1.574 兆越盾。

FCN 計劃將 2,160 億越盾補充流動資金和將 2,000 億越盾來還債以降低財務費用。

截至 2021 年第三季為止，FCN 營收淨額為 8,680 億越盾，合併稅後盈餘為 200 億越盾。今年前九個月公司營收淨額與稅後盈餘分別為 2,209 億越盾和 710 億越盾。

資料來源：NDH、Cafef

市場統計

撮合統計

推升指數的前五名股票

HOSE				HNX			
股票代碼	收盤價 (越盾)	漲跌 %	影響指數 %	股票代碼	收盤價 (VND)	漲跌 %	影響指數 %
NVL	114,000	3.64%	0.10%	HUT	18,300	9.58%	0.09%
VIC	106,000	0.95%	0.07%	PVS	26,000	2.36%	0.06%
TPB	48,250	6.98%	0.06%	TNG	32,300	5.90%	0.03%
HDB	32,000	4.92%	0.05%	API	91,500	5.17%	0.03%
CTG	34,000	1.34%	0.04%	DL1	13,400	9.84%	0.02%

拖累指數的前五名股票

HOSE				HNX			
股票代碼	收盤價 (越盾)	漲跌 %	影響指數 %	股票代碼	收盤價 (越盾)	漲跌 %	影響指數 %
VHM	82,900	-2.01%	-0.13%	IDC	75,000	-3.85%	-0.18%
DIG	65,400	-4.53%	-0.03%	CEO	38,400	-5.19%	-0.11%
VJC	120,000	-2.04%	-0.02%	IPA	66,000	-4.07%	-0.10%
GVR	38,500	-0.77%	-0.02%	L14	268,000	-6.29%	-0.10%
VGC	52,100	-2.98%	-0.01%	SHS	53,300	-2.38%	-0.09%

前五名成交量

HOSE				HNX			
股票代碼	收盤價 (越盾)	漲跌 %	成交量 (股)	股票代碼	收盤價 (越盾)	漲跌 %	成交量 (千股)
ROS	7,410	6.93%	40,267,600	KLF	6,400	8.47%	13,324,467
HAG	8,700	5.71%	31,901,600	SHS	53,300	-2.38%	11,006,307
DXG	33,250	1.68%	27,745,000	CEO	38,400	-5.19%	6,603,180
FLC	15,500	5.80%	24,607,200	ART	15,800	5.33%	5,681,676
SSI	55,200	-1.25%	23,255,800	PVL	22,100	0.00%	4,615,673

前五名成交值

HOSE				HNX			
股票代碼	收盤價 (越盾)	漲跌 %	成交值 (十億越盾)	股票代碼	收盤價 (越盾)	漲跌 %	成交值 (十億越盾)
SSI	55,200	-1.25%	1,284.0	SHS	53,300	-2.38%	589.7
DXG	33,250	1.68%	935.1	CEO	38,400	-5.19%	255.4
VPB	37,900	0.53%	713.7	THD	252,600	0.08%	142.0
HPG	49,000	0.10%	678.7	PVS	26,000	2.36%	107.4
GEX	45,850	2.12%	651.6	APS	50,400	-0.20%	99.0

議價交易

前五名股

HOSE			HNX		
股票代碼	成交量 (股)	成交值 (十億越盾)	股票代碼	成交量 (股)	成交值 (十億越盾)
GAB	880,600	171.36	HUT	5,885,300	88.87
VPB	4,385,900	166.42	NVB	743,600	21.94
CII	5,100,000	151.47	IDC	285,000	20.09
PDR	1,585,100	148.35	SHS	265,160	14.32
VCG	2,190,000	105.04	BAB	440,006	9.77

外資交易行情(股票)

證交所	買進成交量 (百萬股)	買進金額 (十億越盾)	賣出成交量 (百萬股)	賣出金額 (十億越盾)	淨買/賣成 交易 (百萬股)	淨買/賣超值 (十億越盾)
HOSE	29.77	1,161.81	49.07	2,231.94	(19.30)	(1,070.13)
HNX	0.26	5.51	2.14	58.90	(1.88)	(53.39)
總計	30.02	1,167.32	51.21	2,290.84	(21.19)	(1,123.52)

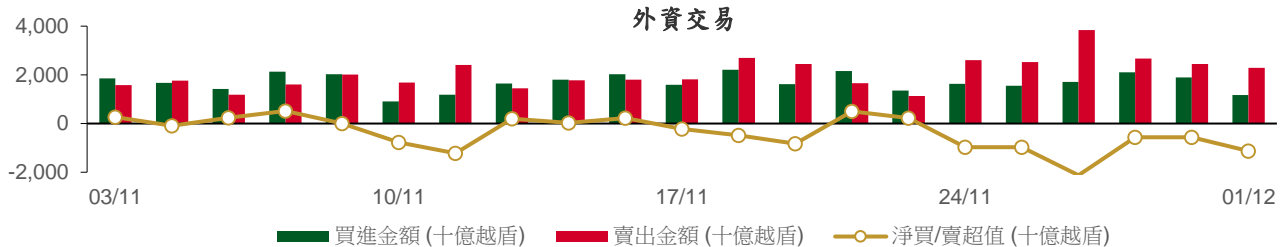

前五名買進

HOSE				HNX			
股票代碼	收盤價 (越盾)	成交量 (股)	成交值 (十億越盾)	股票代碼	收盤價 (越盾)	成交量 (股)	成交值 (十億越盾)
HPG	49,000	2,348,000	115.10	PVG	15,000	47,400	0.70
VNM	87,500	1,213,500	106.67	PVL	22,100	27,508	0.56
VRE	29,700	3,304,200	99.35	THD	252,600	1,800	0.46
CTG	34,000	2,495,700	84.34	KVC	8,400	46,700	0.38
VHM	82,900	840,500	70.02	NDN	22,500	15,400	0.35

前五名賣出

HOSE				HNX			
股票代碼	收盤價 (越盾)	成交量 (股)	成交值 (十億越盾)	股票代碼	收盤價 (越盾)	成交量 (股)	成交值 (十億越盾)
VHM	82,900	2,820,400	234.74	CEO	38,400	673,300	25.98
VIC	106,000	1,434,500	151.36	HUT	18,300	614,900	11.08
HPG	49,000	2,900,200	142.34	CTB	30,000	265,084	6.63
MSN	149,900	834,000	125.20	IVS	22,000	211,700	4.45
VNM	87,500	1,224,800	107.49	THD	252,600	17,600	4.45

前五名淨買超

HOSE				HNX			
股票代碼	收盤價 (越盾)	淨買成交量 (股)	淨買超值 (十億越盾)	股票代碼	收盤價 (越盾)	淨買成交量 (股)	淨買超值 (十億越盾)
CTG	34,000	2,021,400	68.35	PVG	15,000	43,400	0.65
DCM	40,250	503,200	20.05	PVL	22,100	27,508	0.56
STB	29,900	657,400	19.18	KVC	8,400	46,700	0.38
HVN	23,050	524,000	12.05	NDN	22,500	15,300	0.35
VRE	29,700	369,300	11.65	PSD	31,100	6,800	0.21

前五名淨賣超

HOSE				HNX			
股票代碼	收盤價 (越盾)	淨賣成交量 (股)	淨賣超值 (十億越盾)	股票代碼	收盤價 (越盾)	淨賣成交量 (股)	淨賣超值 (十億越盾)
VHM	82,900	(1,979,900)	(164.71)	CEO	38,400	(673,300)	(25.98)
VIC	106,000	(1,148,600)	(121.24)	HUT	18,300	(614,900)	(11.08)
MSN	149,900	(793,500)	(119.11)	CTB	30,000	(265,084)	(6.63)
GAS	98,500	(763,300)	(75.01)	IVS	22,000	(203,700)	(4.27)
VJC	120,000	(480,700)	(57.43)	THD	252,600	(15,800)	(3.99)

ETF 交易

價格統計					外資交易			
ETF 代碼	收盤價 (越盾)	漲跌 (%)	成交量 (股)	成交值 (十億越盾)	ETF 代碼	買進金額 (十億越盾)	賣出金額 (十億越盾)	淨買/賣超值 (十億越盾)
E1VFN30	26,200	1.6%	2,979,300	77.08	E1VFN30	59.75	67.65	(7.91)
FUEMAV30	18,240	0.7%	42,300	0.77	FUEMAV30	0.01	0.73	(0.73)
FUESSV30	19,440	0.9%	9,400	0.18	FUESSV30	0.00	0.04	(0.04)
FUESSV50	23,300	-0.9%	104,400	2.41	FUESSV50	0.02	0.00	0.02
FUESSVFL	22,770	-0.1%	603,700	13.24	FUESSVFL	1.88	12.96	(11.08)
FUEVFN30	28,200	0.7%	921,900	25.64	FUEVFN30	18.35	15.67	2.67
FUEVN100	20,060	-0.3%	34,300	0.69	FUEVN100	0.62	0.64	(0.01)
FUEIP100	11,220	-0.3%	11,200	0.13	FUEIP100	0.01	0.00	0.01
總計			4,706,500	120.13	總計	80.63	97.70	(17.07)

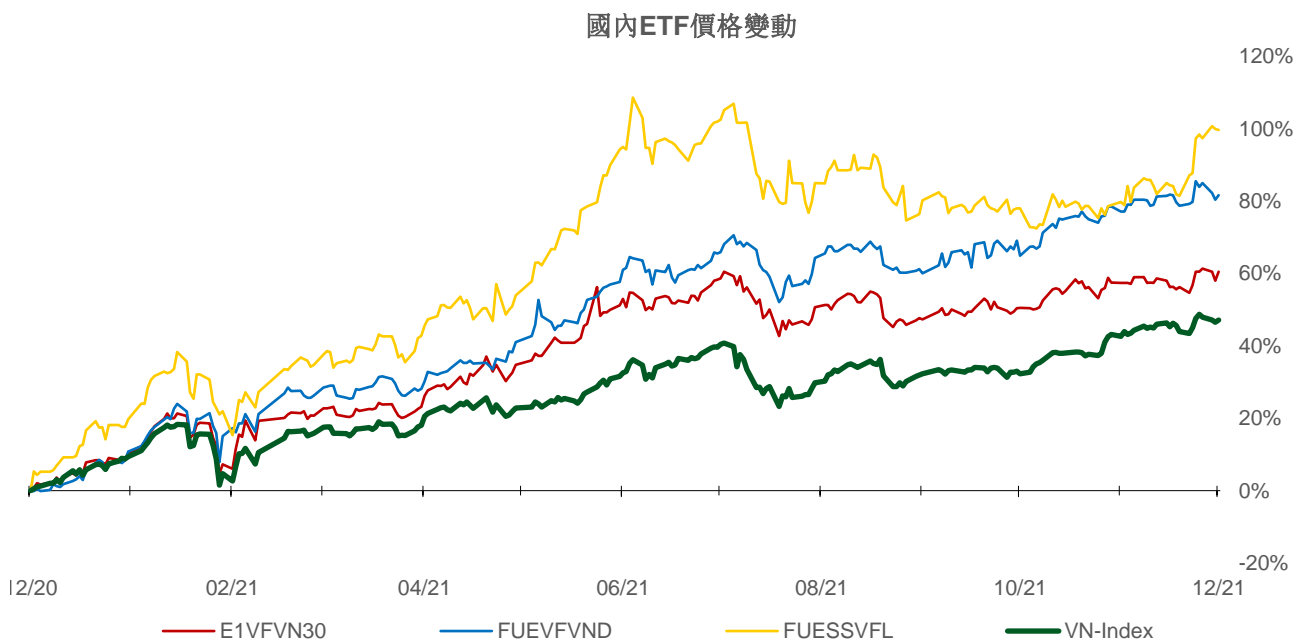
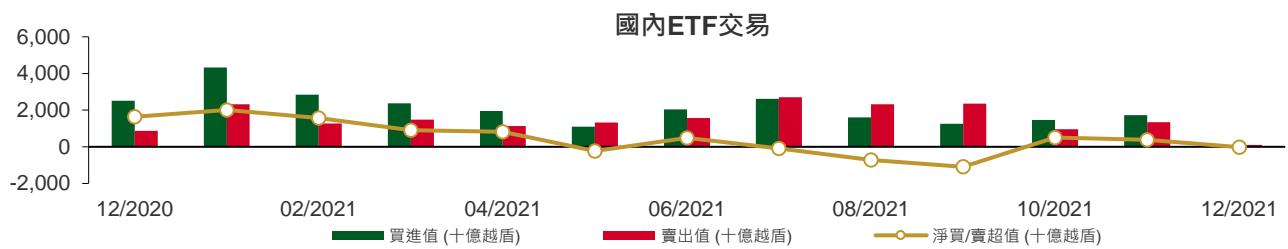

權證資訊

權證代碼(*)	收盤價(越盾)	漲跌(%)	成交量	到期的天數	標的股票之價格(越盾)	權證理論價格(越盾)(**)	與收盤價的差異(越盾)	履約價格(越盾)	行使比例 n:1	到期日
CACB2101	1,330	-2.2%	21,000	51	33,500	562	(768)	31,400	4.0	21/01/2022
CACB2102	2,570	-3.0%	11,010	212	33,500	1,088	(1,482)	35,000	2.0	01/07/2022
CFPT2102	2,300	0.0%	1,710	40	98,200	1,911	(389)	89,050	4.9	10/01/2022
CFPT2103	1,650	5.8%	6,330	37	98,200	187	(1,463)	98,950	4.9	07/01/2022
CFPT2104	1,950	2.6%	20,010	5	98,200	1,926	(24)	79,160	9.9	06/12/2021
CFPT2105	3,060	1.3%	75,160	36	98,200	2,711	(349)	85,100	4.9	06/01/2022
CFPT2106	1,580	5.3%	6,700	40	98,200	1,140	(440)	89,300	8.0	10/01/2022
CFPT2107	820	2.5%	60,040	56	98,200	169	(651)	98,000	12.0	26/01/2022
CFPT2108	3,200	-2.7%	110	217	98,200	676	(2,524)	106,830	6.0	06/07/2022
CFPT2109	1,680	3.1%	103,400	128	98,200	701	(979)	96,000	8.0	08/04/2022
CFPT2110	1,480	-3.3%	12,900	90	98,200	160	(1,320)	105,000	5.0	01/03/2022
CHDB2103	1,030	2.0%	10,540	147	32,000	490	(540)	28,890	8.0	27/04/2022
CHPG2109	1,980	-5.7%	1,110	40	49,000	1	(1,979)	55,000	1.0	10/01/2022
CHPG2110	1,000	-2.0%	23,350	5	49,000	1,003	3	44,000	5.0	06/12/2021
CHPG2111	1,080	-2.7%	116,070	36	49,000	274	(806)	48,000	5.0	06/01/2022
CHPG2112	770	-4.9%	7,850	26	49,000	98	(672)	48,900	6.0	27/12/2021
CHPG2113	1,860	-5.6%	7,430	96	49,000	245	(1,615)	51,500	4.0	07/03/2022
CHPG2114	790	-2.5%	9,950	147	49,000	68	(722)	56,790	10.0	27/04/2022
CHPG2115	720	-1.4%	48,250	56	49,000	2	(718)	56,000	5.0	26/01/2022
CHPG2116	1,950	-2.0%	1,140	217	49,000	245	(1,705)	61,410	4.0	06/07/2022
CHPG2117	1,160	0.0%	52,260	212	49,000	222	(938)	60,000	5.0	01/07/2022
CHPG2118	1,140	-0.9%	2,660	154	49,000	49	(1,091)	62,000	5.0	04/05/2022
CKDH2104	2,410	-1.6%	13,810	49	46,000	1,128	(1,282)	44,000	2.0	19/01/2022
CKDH2105	2,190	-0.5%	2,870	26	46,000	2,115	(75)	37,600	4.0	27/12/2021
CKDH2106	2,840	-9.3%	7,560	71	46,000	262	(2,578)	49,000	1.0	10/02/2022
CKDH2107	1,100	-1.8%	12,160	147	46,000	468	(632)	43,890	8.0	27/04/2022
CMBB2103	670	-9.5%	4,600	37	29,500	0	(670)	34,810	1.5	07/01/2022
CMBB2104	880	1.2%	1,900	49	29,500	16	(864)	32,000	2.0	19/01/2022
CMBB2105	850	7.6%	2,000	71	29,500	2	(848)	36,000	1.0	10/02/2022
CMBB2106	520	0.0%	1,570	56	29,500	1	(519)	34,000	4.0	26/01/2022
CMBB2107	2,030	1.5%	33,830	128	29,500	679	(1,351)	30,000	2.0	08/04/2022
CMBB2108	1,480	0.0%	29,710	90	29,500	443	(1,037)	30,000	2.0	01/03/2022
CMBB2109	950	-1.0%	500	154	29,500	149	(801)	32,790	5.0	04/05/2022
CMSN2104	4,850	0.0%	5,650	154	149,900	3,354	(1,496)	118,000	10.0	04/05/2022
CMSN2105	4,800	-2.0%	39,360	36	149,900	4,435	(365)	128,000	5.0	06/01/2022
CMSN2107	3,240	-1.2%	120	103	149,900	1,359	(1,881)	150,000	5.0	14/03/2022
CMSN2108	1,040	-1.0%	14,970	147	149,900	284	(756)	160,000	20.0	27/04/2022
CMSN2109	1,780	26.2%	6,160	71	149,900	388	(1,392)	150,000	12.0	10/02/2022
CMSN2110	2,280	-5.8%	27,360	128	149,900	1,303	(977)	142,000	10.0	08/04/2022
CMWG2104	7,800	-1.3%	10,510	111	138,900	7,545	(255)	89,700	6.6	22/03/2022
CMWG2106	3,500	6.1%	1,230	37	138,900	2,965	(535)	119,600	6.6	07/01/2022
CMWG2107	9,030	3.1%	50,890	36	138,900	8,942	(88)	109,630	3.3	06/01/2022
CMWG2108	3,810	-9.1%	1,290	103	138,900	2,901	(909)	126,000	5.0	14/03/2022
CMWG2109	8,390	-3.5%	4,840	71	138,900	8,010	(380)	112,950	3.3	10/02/2022
CMWG2110	1,300	-3.7%	6,140	56	138,900	725	(575)	131,000	12.0	26/01/2022
CMWG2111	2,130	1.4%	65,420	128	138,900	1,236	(894)	130,000	10.0	08/04/2022
CMWG2112	2,730	-3.5%	11,890	90	138,900	869	(1,861)	140,000	5.0	01/03/2022
CNVL2103	2,780	13.9%	62,820	49	114,000	1,869	(911)	105,000	5.0	19/01/2022
CNVL2104	1,050	0.0%	9,470	147	114,000	454	(596)	108,890	20.0	27/04/2022
CPDR2103	1,160	0.9%	2,400	147	93,000	504	(656)	88,890	16.0	27/04/2022
CPNJ2104	620	1.6%	6,840	37	97,300	0	(620)	109,000	8.0	07/01/2022
CPNJ2105	1,530	-0.7%	25,070	36	97,300	566	(964)	95,000	5.0	06/01/2022

權證代碼(*)	收盤價 (越盾)	漲跌 (%)	成交量	到期的天數	標的股票之價格 (越盾)	權證理論價格 (越盾)**	與收盤價的差異(越盾)	履約價格(越盾)	行使比例 n:1	到期日
CPNJ2106	2,600	4.8%	11,910	103	97,300	673	(1,927)	98,000	5.0	14/03/2022
CPNJ2107	940	-8.7%	1,150	71	97,300	12	(928)	110,000	5.0	10/02/2022
CPNJ2108	1,000	-2.0%	19,500	71	97,300	194	(806)	97,000	14.0	10/02/2022
CPNJ2109	650	-4.4%	15,850	154	97,300	67	(583)	108,890	25.0	04/05/2022
CSTB2105	2,150	7.5%	7,480	40	29,900	539	(1,611)	30,000	1.0	10/01/2022
CSTB2107	800	12.7%	49,410	49	29,900	55	(745)	32,000	2.0	19/01/2022
CSTB2108	600	0.0%	15,270	9	29,900	479	(121)	28,000	4.0	10/12/2021
CSTB2109	2,250	14.2%	85,970	96	29,900	955	(1,295)	29,000	2.0	07/03/2022
CSTB2110	680	-2.9%	99,360	147	29,900	266	(414)	30,000	8.0	27/04/2022
CSTB2111	1,100	3.8%	8,950	71	29,900	332	(768)	30,000	3.0	10/02/2022
CTCB2105	3,300	2.2%	7,730	154	52,400	1,683	(1,617)	45,000	5.0	04/05/2022
CTCB2106	880	3.5%	17,830	49	52,400	52	(828)	55,000	5.0	19/01/2022
CTCB2107	1,190	-0.8%	7,130	26	52,400	711	(479)	47,500	7.0	27/12/2021
CTCB2108	4,100	5.1%	780	103	52,400	567	(3,533)	58,000	1.0	14/03/2022
CTCB2109	2,550	-0.4%	7,340	96	52,400	904	(1,646)	50,000	4.0	07/03/2022
CTCB2110	920	-4.2%	30,030	71	52,400	134	(786)	54,000	7.0	10/02/2022
CTCB2111	1,970	4.2%	730	126	52,400	340	(1,630)	56,350	4.0	06/04/2022
CTCB2112	1,670	2.5%	47,510	212	52,400	744	(926)	55,000	5.0	01/07/2022
CVHM2107	1,590	-5.4%	32,650	36	82,900	225	(1,365)	83,480	3.8	06/01/2022
CVHM2108	560	-17.7%	4,620	26	82,900	17	(543)	84,990	9.1	27/12/2021
CVHM2109	800	-5.9%	19,090	71	82,900	1	(799)	98,650	3.8	10/02/2022
CVHM2110	1,360	0.0%	10,350	96	82,900	275	(1,085)	84,990	7.6	07/03/2022
CVHM2111	710	-5.3%	12,640	147	82,900	114	(596)	88,890	20.0	27/04/2022
CVHM2112	1,010	-6.5%	17,330	71	82,900	172	(838)	84,000	10.0	10/02/2022
CVHM2113	2,370	-4.4%	14,630	212	82,900	771	(1,599)	90,000	5.0	01/07/2022
CVHM2114	930	-4.1%	8,550	154	82,900	136	(794)	90,000	16.0	04/05/2022
CVIC2104	820	2.5%	50,550	37	106,000	24	(796)	110,210	8.9	07/01/2022
CVIC2105	1,320	1.5%	115,730	36	106,000	254	(1,066)	106,670	4.4	06/01/2022
CVIC2106	1,080	1.9%	42,800	147	106,000	508	(572)	98,890	20.0	27/04/2022
CVIC2107	2,600	-1.1%	66,620	128	106,000	1,429	(1,171)	93,000	10.0	08/04/2022
CVIC2108	1,320	0.8%	19,760	154	106,000	603	(717)	100,000	16.0	04/05/2022
CVJC2101	1,440	-19.1%	31,680	36	120,000	260	(1,180)	120,000	5.0	06/01/2022
CVJC2103	720	-13.3%	75,860	147	120,000	87	(633)	130,000	20.0	27/04/2022
CVNM2106	490	-2.0%	33,160	43	87,500	0	(490)	98,300	4.9	13/01/2022
CVNM2107	430	-8.5%	24,570	37	87,500	0	(430)	96,330	9.8	07/01/2022
CVNM2108	920	-1.1%	33,680	5	87,500	906	(14)	78,640	9.8	06/12/2021
CVNM2109	790	0.0%	12,910	36	87,500	0	(790)	93,390	4.9	06/01/2022
CVNM2110	620	3.3%	27,990	40	87,500	16	(604)	90,240	9.8	10/01/2022
CVNM2111	810	1.3%	6,050	147	87,500	26	(784)	98,890	20.0	27/04/2022
CVNM2112	1,340	-2.2%	5,450	128	87,500	148	(1,192)	93,000	8.0	08/04/2022
CVNM2113	760	-3.8%	52,650	154	87,500	56	(704)	96,790	16.0	04/05/2022
CVPB2106	1,850	0.0%	18,740	49	37,900	736	(1,114)	36,090	2.8	19/01/2022
CVPB2107	4,400	-6.0%	5,000	103	37,900	978	(3,422)	41,080	0.6	14/03/2022
CVPB2108	2,500	0.8%	17,700	96	37,900	1,025	(1,475)	35,810	2.8	07/03/2022
CVPB2109	790	-6.0%	25,240	56	37,900	23	(767)	41,110	3.9	26/01/2022
CVPB2110	2,400	-4.0%	6,790	126	37,900	442	(1,958)	40,830	2.2	06/04/2022
CVRE2105	1,120	0.0%	7,630	154	29,700	365	(755)	30,000	5.0	04/05/2022
CVRE2106	1,790	-3.2%	43,600	36	29,700	890	(900)	28,000	2.0	06/01/2022
CVRE2108	860	3.6%	4,820	26	29,700	339	(521)	28,400	4.0	27/12/2021
CVRE2109	1,280	-0.8%	27,920	96	29,700	403	(877)	29,000	4.0	07/03/2022
CVRE2110	730	0.0%	20,270	147	29,700	217	(513)	30,000	8.0	27/04/2022
CVRE2111	700	1.5%	7,310	56	29,700	21	(679)	32,000	4.0	26/01/2022
CVRE2112	1,220	-3.2%	27,560	90	29,700	176	(1,044)	32,000	2.0	01/03/2022

權證代碼(*)	收盤價 (越盾)	漲跌 (%)	成交量	到期的 天數	標的股票 之價格 (越盾)	權證理論 價格 (越盾)**	與收盤價 的差異(越 盾)	履約價 格(越盾)	行使比 例 n:1	到期日
CVRE2113	800	-14.0%	650	154	29,700	103	(697)	35,000	4.0	04/05/2022

(*) 歐式交易方式，以現金交易

(**) PHS 採用 Black-Scholes 估價方式

長期投資股

股票 代碼	證券所	現時價格	目標價*	報告日	預期 2021年 盈利 (十億越 盾)	EPS 2021F	BV 2021F	ROE 2021F	ROA 2021F	PE 2021F	PB 2021F
HPG	(New) HOSE	49,000	59,100	01/12/2021	25,082	5,593	24,422	23%	12%	10.6	2.4
SBT	(New) HOSE	24,800	34,400	01/12/2021	19,104	1,352	14,463	9%	4%	25.5	2.4
DHG	(New) HOSE	102,000	115,500	29/11/2021	834	6,381	31,177	21%	16%	18.1	3.7
MWG	(New) HOSE	138,900	165,800	21/11/2021	7,475	10,483	38,936	23%	13%	7.5	2.4
MPC	(New) UPCOM	47,460	54,300	19/11/2021	997	4,983	30,783	16%	10%	10.9	1.8
LHG	HOSE	51,000	90,000	18/11/2021	599	11,967	37,191	23%	13%	7.5	2.4
PNJ	HOSE	97,300	128,600	17/11/2021	1,663	7,312	30,005	24%	16%	18.3	4.5
VNM	HOSE	87,500	111,000	15/11/2021	11,426	5,419	18,148	30%	21%	21.0	6.3
STK	HOSE	63,800	61,500	12/11/2021	302	3,581	17,988	20%	12%	17.2	3.2
FPT	HOSE	98,200	166,900	11/11/2021	6,053	4,669	23,049	25%	11%	35.8	7.2
MSB	HOSE	27,000	29,000	10/11/2021	4,850	3,175	19,505	18%	2%	9.1	1.5
NLG	HOSE	55,200	64,800	10/11/2021	1,550	4,493	29,015	11%	5%	14.4	2.2
TCM	HOSE	75,000	78,000	05/11/2021	284	4,581	30,580	15%	8%	17.6	2.6
DGW	HOSE	130,000	140,600	05/11/2021	705	7,979	25,228	32%	14%	18.2	5.8
HII	HOSE	20,100	30,500	27/10/2021	232	6,060	17,409	28%	8%	6.4	2.2
LTG	UPCOM	37,926	52,800	18/10/2021	938	11,596	48,661	20%	7%	5.9	1.4
OCB	HOSE	28,450	31,100	18/10/2021	4,630	3,204	20,522	17%	2%	9.7	1.5
VRE	HOSE	29,700	39,900	15/10/2021	1,942	882	13,430	6%	5%	45.2	3.0
NTL	HOSE	41,600	42,600	11/10/2021	252	4,131	20,721	21%	14%	10.3	2.1
CTD	HOSE	80,000	72,800	08/10/2021	411	5,490	112,414	5%	2%	13.3	0.7
GVR	HOSE	38,500	40,200	05/10/2021	4,492	995	13,064	9%	6%	42.1	3.1
LPB	HOSE	22,750	26,100	04/10/2021	2,508	1,597	13,818	14%	1%	16.4	1.9
PET	HOSE	31,000	35,000	30/09/2021	303	3,253	19,496	15%	4%	12.9	2.2
GMD	HOSE	49,600	54,800	24/09/2021	599	1,759	22,276	9%	6%	30.5	2.4
DPG	HOSE	86,000	55,100	23/09/2021	460	6,652	31,689	23%	9%	8.3	1.7
VHM	HOSE	82,900	104,200	21/09/2021	33,314	7,651	27,512	32%	11%	13.6	3.8
QNS	UPCOM	53,191	53,700	17/09/2021	1,143	3,202	22,609	13%	9%	18.1	2.6
TNG	HNX	32,300	29,200	15/09/2021	182	2,455	17,560	14%	4%	11.9	1.7
KDH	HOSE	46,000	45,300	01/09/2021	1,174	1,825	14,083	14%	8%	24.8	3.2
MSN	HOSE	149,900	171,800	25/08/2021	7,375	6,059	20,833	21%	5%	28.4	8.3
FMC	HOSE	56,900	46,400	20/08/2021	220	3,745	22,794	16%	11%	12.4	2.0
ANV	HOSE	35,100	27,700	16/08/2021	222	1,739	18,043	9%	4%	15.9	1.5
VIB	HOSE	43,000	45,700	12/08/2021	5,298	3,411	17,841	23%	2%	13.4	2.6
SZC	HOSE	60,800	45,800	26/07/2021	254	2,543	13,930	18%	4%	18.0	3.3
KDC	HOSE	57,500	74,000	23/07/2021	594	2,169	33,140	8%	4%	34.1	2.8
VHC	HOSE	61,700	49,500	22/07/2021	820	4,471	30,346	15%	11%	11.1	1.6
FRT	HOSE	61,500	39,000	21/07/2021	86	1,086	15,486	7%	1%	35.9	2.5
PVI	HNX	47,500	39,777	16/07/2021	928	3,964	32,723	12%	4%	10.0	1.2
BMI	HOSE	45,300	42,800	13/07/2021	310	3,395	26,601	13%	5%	12.6	1.6
DXG	HOSE	33,250	32,300	09/07/2021	1,390	1,727	14,784	13%	5%	18.7	2.1

股票代碼	證券所	現時價格	目標價*	報告日	預期 2021年 盈利 (十億越盾)	EPS 2021F	BV 2021F	ROE 2021F	ROA 2021F	PE 2021F	PB 2021F
DHC	HOSE	93,000	109,000	08/07/2021	497	8,868	31,698	28%	18%	12.3	3.4
TPB	HOSE	48,250	42,600	25/06/2021	4,546	3,880	19,024	23%	2%	11.0	2.2
AAA	HOSE	17,400	21,500	07/06/2021	413	1,739	17,474	11%	5%	10.2	1.0
PHR	HOSE	73,300	67,600	28/05/2021	1,146	8,158	20,173	32%	16%	6.6	2.1
KBC	HOSE	50,200	47,200	28/05/2021	1,682	3,251	25,883	14%	6%	14.5	1.5
REE	HOSE	69,900	62,100	28/05/2021	1,937	5,984	45,456	14%	9%	10.4	1.4
IMP	HOSE	72,600	63,700	27/05/2021	241	3,611	27,902	13%	11%	17.7	2.3
SAB	HOSE	156,500	182,900	26/05/2021	4,985	7,369	36,116	21%	17%	26.6	5.1
NVL	HOSE	114,000	104,600	13/05/2021	4,369	4,389	29,673	13%	3%	23.8	3.5
VGG	UPCOM	45,247	55,500	13/05/2021	187	4,249	41,384	10%	4%	13.1	1.3
VCB	HOSE	99,000	118,300	10/05/2021	22,986	6,198	32,887	21%	2%	19.1	3.6
ACB	HOSE	33,500	39,800	10/05/2021	9,253	4,281	21,066	24%	2%	7.6	1.4
TCB	HOSE	52,400	51,300	10/05/2021	15,741	4,497	25,278	19%	3%	11.4	2.0
GEG	HOSE	20,000	21,200	07/05/2021	388	1,273	12,788	10%	4%	16.8	1.7
BMP	HOSE	59,400	66,900	06/05/2021	551	6,735	32,184	21%	17%	9.9	2.1
VGS	HNX	48,400	24,600	13/04/2021	171	3,623	25,974	20%	5%	7.5	1.4
SMC	HOSE	47,700	37,200	13/04/2021	313	4,961	17,978	20%	8%	6.8	1.4
ACV	UPCOM	80,828	85,600	09/04/2021	3,027	1,390	17,759	8%	5%	60.6	4.7
PLX	HOSE	54,300	64,800	31/03/2021	4,563	3,668	17,545	18%	7%	17.7	3.7
GAS	HOSE	98,500	102,000	05/03/2021	10,892	5,691	27,913	20%	15%	18.0	3.7
MSH	HOSE	94,700	56,300	03/03/2021	336	6,721	30,835	22%	12%	8.4	1.8
GIL	HOSE	66,100	54,800	05/02/2021	317	8,813	43,186	20%	10%	6.2	1.3
BSR	UPCOM	21,090	12,900	05/02/2021	1,337	431	10,444	4%	2%	29.9	1.2
GTN	HOSE	21,550	36,290	29/01/2021	303	621	16,074	7%	8%	58.4	2.3
CTR	UPCOM	82,316	78,800	19/01/2021	223	3,172	14,460	23%	6%	21.1	4.6
POW	HOSE	14,000	14,700	19/01/2021	2,837	1,055	14,071	9%	5%	13.9	1.0

資料來源: PHFM 收集

*若除權交易日發生在報告日後將影響目標價

分析師認證

這份報告由 Pham Quang Chuong -富鑫基金管理股份公司的研究員製作。負責籌備本研究報告之全部或部份內容之研究分析師、策略分析師、研究人員以茲聲明，任何研究分析師、策略分析師、研究人員在於本研究報告所提出之觀點，皆精確反映出其對於該發行機構與證券之個人意見。各研究分析師、策略分析師、研究人員均保證，其報酬在過去與未來，絕對沒有任何一部分是直接或間接與研究分析師、策略分析師、研究人員在此研究報告中所呈現之特定推薦或觀點有關。

評等指標定義

加碼= 預估其未來之潛在上漲空間大於10%。

觀望= 預估其未來之潛在漲跌空間將在上下10%之間。

減碼= 預估其未來之潛在下跌空間大於10%。

未評等= 本股票並不在富鑫證券之評等涵蓋範圍，或者尚未上市。

績效表現根據12個月的總回報(包含股息)所評定。

富鑫基金管理股份公司

地址： 21st Floor, Phu My Hung Building, 08 Hoang Van Thai St, Tan Phu Ward. District 7, HCM.

電話號碼： (84-28) 5 413 57991