

越股行情

30/11/2021	HOSE		VN30		HNX	
收盤價	1,478.44	-0.43%	1,537.59	-0.99%	458.05	-0.55%
成交股數(百萬股)	1,083.38	7.16%	267.78	-3.84%	173.62	6.12%
撮合股數(百萬股)	1,049.37	6.74%	254.25	-6.13%	150.68	11.92%
與最近 20 日之平均比較	1,053.09	-0.35%	238.91	6.42%	159.79	-5.70%
成交值(十億越盾)	34,257.64	8.98%	12,807.85	-5.55%	4,730.66	-2.23%
撮合成交值(十億越盾)	32,755.84	9.06%	12,005.68	-7.65%	4,054.39	8.77%
與最近 20 日之平均比較	31,041.86	5.52%	11,024.74	8.90%	4,113.61	-1.44%
上漲家數	231	45%	7	23%	113	37%
下跌家數	237	46%	23	77%	135	44%
持平家數	48	9%	0	0%	60	19%

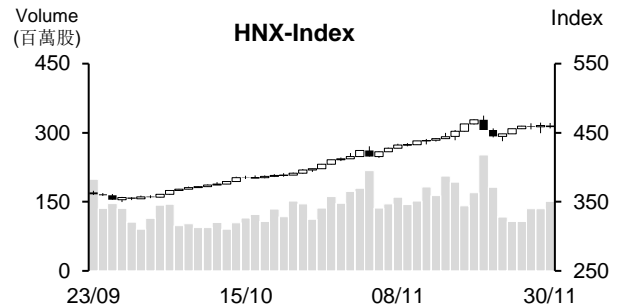
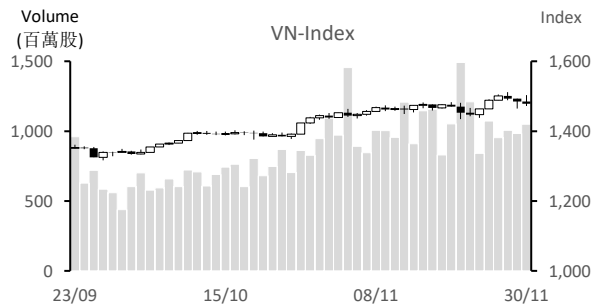

市場概況

週二(11月30日)越股呈現較大波動，兩大指數在受新冠肺炎病毒的新變種(Omicron)以及國際股市普遍走跌之影響下已同步下挫。早盤交易時段，藍籌股上揚，帶動VN指數突破1,500點關卡。可惜，午盤盤初亞洲股市以及美股指數期貨的下跌已影響投資人的持股信心，VN指數在諸多銀行股下跌(盡吐早上全部漲幅)之拖累下旋即回落並於盤末收黑。然整體來看，今日HOSE上漲及下跌檔數相差無幾(約45%)，部分中小型股表現仍較為搶眼。

技術分析

VN指數連續兩個交易日陷入整理，量能雖擴增但仍維持低於最近二十日平均成交量。由於指數遭到五日均線的壓力，以及平滑異同移動平均線(MACD)在信號信-Signal之下，顯示盤勢仍在面臨獲利了結賣壓湧現壓力，1,460-1,480點(MA20)為短線指數的支撐區間。然指數守穩在MA20之上，配合動向指標(ADX)維持在26點，以及+DI在-DI之上且其距離擴增，顯示盤勢上升走勢維持不變，最近幾個交易日盤勢僅是出現技術性；河內部分，HNX指數雖下跌，但仍守穩在MA20。因此，與HOSE盤勢相似，盤勢上升走勢維持不變，指數仍有望向上測試474點(原高點)。整體而言，盤勢可能僅是出現技術修正，操作上建議投資人可趁著盤勢震盪時進行調節投資部位。

建議股名單: STB(獲利了結), BVH(停損)

觀察股名單: GVR、PDR、VCR

(請參考第2頁)

當日調整股名單

次號	股票代碼	評等	評等日	現時價格	買入區間	持股表現	目標價	預期獲利	停損價	預期損失	備註
1	STB	獲利了結	01/12/21	28.9	26.7	8.24%	31.3	17.2%	25.1	-6.0%	趨勢轉弱。
2	BVH	停損	01/12/21	61	64.2	-4.98%	70	9.0%	62	-3.4%	到停損點。

次號	股票代碼	評等	評等日	現時價格	支撐/壓力	技術指標
1	GVR	觀察買進	01/12/21	38.8	42	今日 GVR 重新站回各均線，量能同步擴增 → 預期該股有機會回升至最近高點 → 若 GVR 股價回落至 38，投資人可考慮加碼。
2	PDR	觀察買進	01/12/21	93.6	111-112	最近兩個交易日 PDR 雖回落(量增)，但 K 線收窄且守穩在各均線之上 → 預期 PDR 僅是出現技術性修正，該股有機會回升。
3	VCR	觀察買進	01/12/21	41.4	44-45	今日 K 線出現長上影線，量能擴增 → 顯示 VCR 在最近高點面臨賣壓湧現壓力 → 預期該股在度回落至 38-39 支撐區間後將回升。

投資組合部位

次號	股票代碼	評等	評等日	現時價格	買入區間	持股表現	目標價	預期獲利	停損價	預期損失	備註
1	SSI	續抱	02/11/21	55.9	41.4	35.0%	62.2	50.2%	40	-3%	
2	MSN	加碼	05/11/21	149.2	147.9	0.9%	165	11.6%	140	-5%	
3	NTP	續抱	10/11/21	64.4	56.9	13.2%	69.3	22%	53.8	-5%	
4	BID	加碼	18/11/21	44.4	43.6	1.8%	49	12%	42	-4%	
5	FPT	加碼	26/11/21	97.1	100	-2.9%	110	10%	95	-5%	
6	VCG	加碼	30/11/21	50.5	47.5	6.3%	52.4	10%	45.3	-5%	

越南訊息

2021年11月進出口金額成長8.5%

據越南統計總局(GSO)之統計數據顯示，今年11月進出口金額較上個月成長8.5%至597億美元。其中，出口金額為299億美元(成長3.5%)；進口金額為298億美元(成長14%)。11月貿易呈現順差1億美元。

今年前十一個月出口金額為2,996.7億美元。其中，工業製品的出口值為2,667.5億美元。美國持續為越南最大出口市場，越南對其市場的出口金額為848億美元。

進口金額為2,994.5億美元(較去年同期擴增27.5%)。其中，有關生產領域的原物料及機械設備的進口值最多，來到2,802億美元。中國仍是越南最大進口市場，越南向中國進口了985億美元的貨物。

整體來看，今年前十一個月進出口金額較去年同期維持成長22.3%，來到5,991.2億美元。

2021年前十一個月旅遊服務營收萎縮一半

GSO消息指出，11月零售及消費服務營收較上個月擴增，但較去年同期降低逾12%。

今年前一個月零售及消費服務較去年同期萎縮8.7%至4,128兆越盾。營收組成部分，11月旅遊服務營收萎縮最多(較去年同期縮減近56%)。其次為住宅、飲食以及其他服務(萎縮24-26%)。貨物零售的降幅則最低(一個位數)。

今年前十一個月胡志明市的零售營收萎縮最多，其降幅遠大於慶和、河內及芹苴市。

資料來源：NDH

上市公司訊息

Vinhomes 已完成認銷 6.53 兆越盾債券

11月25日 Vinhomes 股份公司 (HoSE: VHM) 已發行 2.09 兆越盾的債券給八家國內公司。這是 60 個月期限的不可轉換及無擔保的債券。前四期的年債券利率為 9.3% (每三個月將支付債券利息)，剩下期限的債券年利率將等於 3% 加上平均年存款利率 (參考利率)。

今年 9 月 27 日與 11 月 5 日，公司已分別份銷 2,160 和 2,28 兆越盾的債券。

這 3 次債券的發行依據董事會於今年 8 月所公佈 2021 年的 6.53 兆越盾債券發行計劃。

從今年初以來，Phat Dat 已籌集 1.855 兆越盾債券，協助不動產項目

Phat Dat 不動產股份公司 (HoSE: PDR) 董事會剛通過有關今年第 7 次債券發行方案，債券發行金額為 4,750 億越盾，債券期限為 2 年，債券年利率為 12%。債券利息將於每三個月支付。這是不可以轉換及有擔保的債券，擔保品為 PDR 股 (第三方)。預計發行時間為今年 12 月。籌資資金將給予 Astral City、Co Dai 區等專案補充資金。

從今年初至今，公司已認銷 1.855 兆越盾債券，年利率為 12-13%，大部分債券到期日為 2023 年。籌集資金將用於補充資金給子公司以及不動產案件。

Cadivi 將預支 2021 年 10% 股息

越南電力電纜股份公司 (Cadivi, HoSE: CAV) 公佈有關 12 月 13 日為 CAV 股東名冊之截止日。公司將於 12 月 23 日依據股東名冊預支 2021 年第一次 10% 股息。以 5,750 萬股流通股數來計算，公司支付的股息金額為 575 億越盾。母公司 Gelex 電力設備股份公司 (持有 Cadivi 的 96.35% 股權) 將收到 550 億越盾的股息。

CAV 計劃 2021 年營收為 9.886 兆越盾 (縮減 7%)，稅前盈餘為 4,860 億越盾 (下降 3%)。預期現金股息比率為 50% (較 2020 年相差無幾)。

今年前九個月 CAV 營收幾乎持平，來到 7.360 兆越盾，達成年度計劃的 74%。然稅前盈餘萎縮 30% 至 2,560 億越盾，僅達成年度計劃的 53%。

資料來源：NDH

市場統計

撮合統計

推升指數的前五名股票

HOSE				HNX			
股票代碼	收盤價 (越盾)	漲跌 %	影響指數 %	股票代碼	收盤價 (VND)	漲跌 %	影響指數 %
GVR	38,800	5.43%	0.14%	HUT	16,700	9.87%	0.08%
HPG	48,950	1.14%	0.04%	NVB	29,900	2.75%	0.07%
GEX	44,900	6.15%	0.04%	PVS	25,400	2.42%	0.06%
VGC	53,700	6.97%	0.03%	THD	252,400	0.32%	0.06%
VCG	50,500	6.32%	0.02%	PVI	48,200	2.12%	0.05%

拖累指數的前五名股票

HOSE				HNX			
股票代碼	收盤價 (越盾)	漲跌 %	影響指數 %	股票代碼	收盤價 (越盾)	漲跌 %	影響指數 %
VCB	98,900	-2.18%	-0.14%	CEO	40,500	-10.00%	-0.23%
MSN	149,200	-2.16%	-0.07%	IDC	78,000	-2.50%	-0.12%
CTG	33,550	-2.04%	-0.06%	BAB	23,300	-2.92%	-0.11%
VPB	37,700	-1.82%	-0.05%	MBS	43,400	-2.47%	-0.06%
MBB	29,000	-2.68%	-0.05%	IDJ	57,500	-5.74%	-0.05%

前五名成交量

HOSE				HNX			
股票代碼	收盤價 (越盾)	漲跌 %	成交量 (股)	股票代碼	收盤價 (越盾)	漲跌 %	成交量 (千股)
HAG	8,230	6.88%	39,204,800	SHS	54,600	0.00%	12,261,278
STB	28,900	-3.34%	35,420,000	CEO	40,500	-10.00%	10,305,268
ITA	13,200	2.33%	32,571,300	PVS	25,400	2.42%	9,241,552
FLC	14,650	-2.66%	30,508,000	HUT	16,700	9.87%	8,231,754
HQC	6,480	1.25%	26,639,100	AMV	15,400	9.22%	7,720,360

前五名成交值

HOSE				HNX			
股票代碼	收盤價 (越盾)	漲跌 %	成交值 (十億越盾)	股票代碼	收盤價 (越盾)	漲跌 %	成交值 (十億越盾)
SSI	55,900	1.08%	1,346.8	SHS	54,600	0.00%	670.7
TCB	51,800	-0.96%	1,277.2	CEO	40,500	-10.00%	429.4
HPG	48,950	1.14%	1,088.6	THD	252,400	0.32%	238.5
GEX	44,900	6.15%	1,069.8	PVS	25,400	2.42%	236.9
STB	28,900	-3.34%	1,044.6	NDN	22,900	1.33%	158.9

議價交易

前五名股

HOSE			HNX		
股票代碼	成交量 (股)	成交值 (十億越盾)	股票代碼	成交量 (股)	成交值 (十億越盾)
GEX	7,400,000	304.81	SHS	6,000,215	295.81
SSI	2,520,049	148.86	HUT	13,700,000	187.69
MSN	909,000	129.08	IDC	1,435,000	103.34
VHM	1,300,000	117.65	VC2	598,000	28.68
MBB	3,670,000	102.67	EVS	603,200	25.94

外資交易行情(股票)

證交所	買進成交量 (百萬股)	買進金額 (十億越盾)	賣出成交量 (百萬股)	賣出金額 (十億越盾)	淨買/賣成 交易 (百萬股)	淨買/賣超值 (十億越盾)
HOSE	31.78	1,748.08	53.03	2,353.59	(21.25)	(605.52)
HNX	1.66	138.61	2.34	95.26	(0.68)	43.36
總計	33.44	1,886.69	55.37	2,448.85	(21.93)	(562.16)

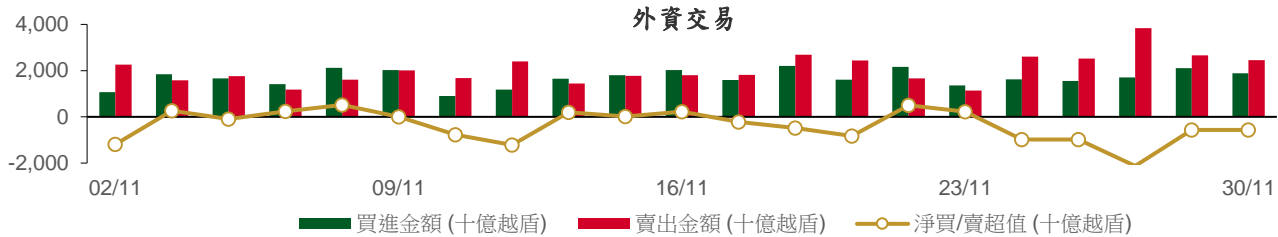

前五名買進

HOSE				HNX			
股票代碼	收盤價 (越盾)	成交量 (股)	成交值 (十億越盾)	股票代碼	收盤價 (越盾)	成交量 (股)	成交值 (十億越盾)
VHM	84,600	3,339,900	281.79	THD	252,400	275,500	69.56
VND	79,000	1,551,800	123.16	SHS	54,600	1,054,300	57.56
VIC	105,000	955,700	100.36	PVI	48,200	125,300	5.96
VNM	87,600	1,083,500	95.56	PVS	25,400	35,900	0.91
NVL	110,000	814,000	89.30	EID	25,400	33,200	0.82

前五名賣出

HOSE				HNX			
股票代碼	收盤價 (越盾)	成交量 (股)	成交值 (十億越盾)	股票代碼	收盤價 (越盾)	成交量 (股)	成交值 (十億越盾)
VIC	105,000	1,965,400	206.69	THD	252,400	146,100	36.92
VHM	84,600	1,854,400	156.71	CEO	40,500	464,480	19.41
HPG	48,950	3,133,300	153.08	HUT	16,700	1,005,100	16.10
SSI	55,900	2,244,250	125.95	SHS	54,600	240,800	13.15
MSN	149,200	743,900	112.54	IVS	21,500	135,000	2.90

前五名淨買超

HOSE				HNX			
股票代碼	收盤價 (越盾)	淨買成交量 (股)	淨買超值 (十億越盾)	股票代碼	收盤價 (越盾)	淨買成交量 (股)	淨買超值 (十億越盾)
VHM	84,600	1,485,500	125.07	SHS	54,600	813,500	44.41
VND	79,000	1,004,500	79.71	THD	252,400	129,400	32.64
VCI	79,800	614,000	49.14	PVI	48,200	124,700	5.93
DGC	163,400	283,800	46.26	EID	25,400	32,200	0.80
DIG	68,500	654,100	44.92	PVS	25,400	24,800	0.62

前五名淨賣超

HOSE				HNX			
股票代碼	收盤價 (越盾)	淨賣成交量 (股)	淨賣超值 (十億越盾)	股票代碼	收盤價 (越盾)	淨賣成交量 (股)	淨賣超值 (十億越盾)
HPG	48,950	(2,432,500)	(118.77)	CEO	40,500	(460,580)	(19.24)
SSI	55,900	(1,942,550)	(109.03)	HUT	16,700	(1,004,386)	(16.08)
MSN	149,200	(705,500)	(106.79)	IVS	21,500	(133,000)	(2.86)
VIC	105,000	(1,009,700)	(106.33)	NAG	13,400	(67,400)	(0.93)
SHB	23,500	(3,230,200)	(76.33)	TTZ	9,200	(70,000)	(0.65)

ETF 交易

價格統計					外資交易			
ETF 代碼	收盤價 (越盾)	漲跌 (%)	成交量 (股)	成交值 (十億越盾)	ETF 代碼	買進金額 (十億越盾)	賣出金額 (十億越盾)	淨買/賣超值 (十億越盾)
E1VFN30	25,800	-1.5%	1,414,800	36.73	E1VFN30	8.95	33.88	(24.93)
FUEMAV30	18,110	-0.9%	123,500	2.38	FUEMAV30	0.00	0.38	(0.38)
FUESSV30	19,260	-0.3%	10,900	0.21	FUESSV30	0.04	0.09	(0.05)
FUESSV50	23,500	1.7%	939,920	21.70	FUESSV50	0.00	21.07	(21.07)
FUESSVFL	22,800	-0.4%	444,700	10.05	FUESSVFL	8.68	8.88	(0.19)
FUEVFN30	28,000	-1.1%	1,642,200	46.13	FUEVFN30	24.64	26.64	(1.99)
FUEVN100	20,120	-0.7%	52,100	1.05	FUEVN100	0.61	0.99	(0.38)
FUEIP100	11,250	0.0%	18,400	0.21	FUEIP100	0.00	0.00	0.00
總計			4,646,520	118.45	總計	42.93	91.92	(48.99)

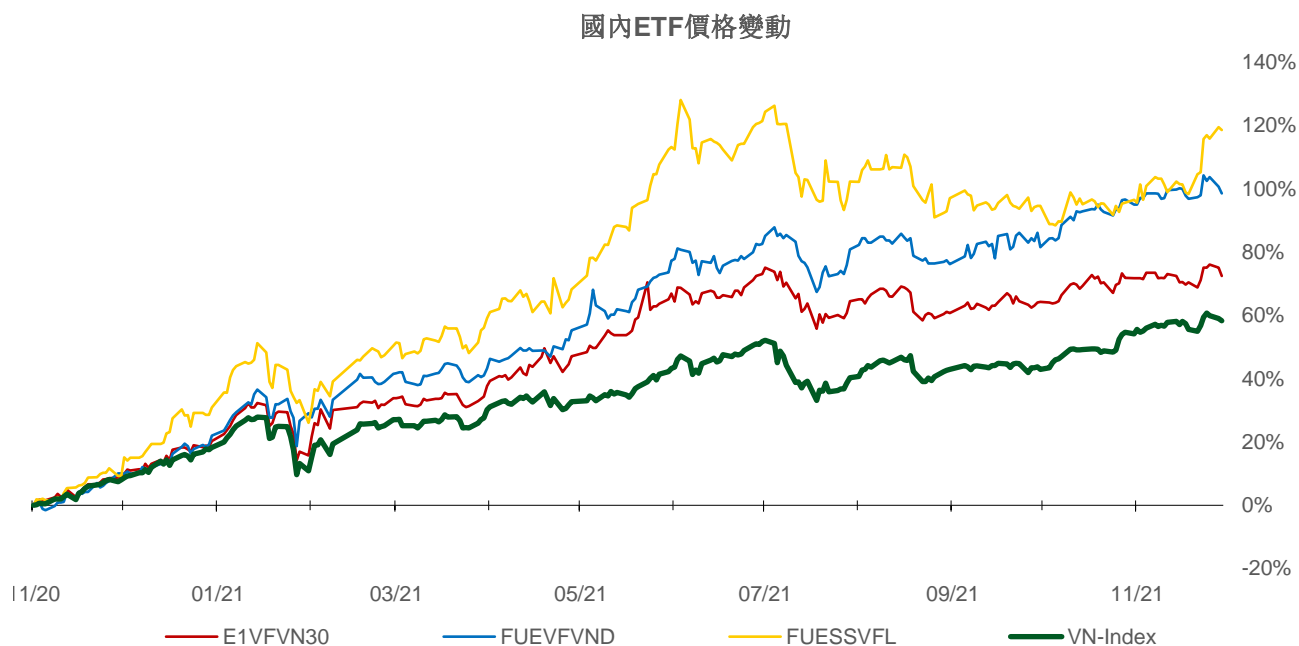
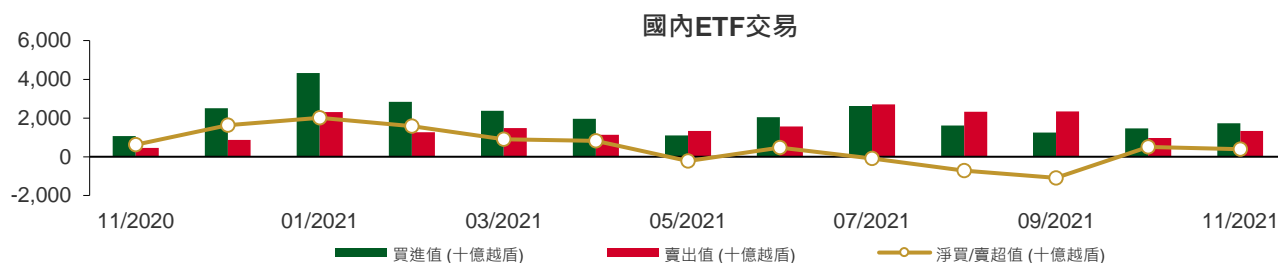

權證資訊

權證代碼(*)	收盤價 (越盾)	漲跌 (%)	成交量	到期的 天數	標的股 票之價 格 (越盾)	權證理論價 格 (越盾)**	與收盤價 的差異(越 盾)	履約價 格(越盾)	行使比 例 n:1	到期日
CACB2101	1,360	-0.7%	25,600	52	33,300	518	(842)	31,400	4.0	21/01/2022
CACB2102	2,650	-7.7%	22,220	213	33,300	1,048	(1,602)	35,000	2.0	01/07/2022
CFPT2102	2,300	-8.0%	2,030	41	97,100	1,688	(612)	89,050	4.9	10/01/2022
CFPT2103	1,560	-7.7%	4,900	38	97,100	112	(1,448)	98,950	4.9	07/01/2022
CFPT2104	1,900	-3.1%	9,190	6	97,100	1,815	(85)	79,160	9.9	06/12/2021
CFPT2105	3,020	-5.9%	217,370	37	97,100	2,488	(532)	85,100	4.9	06/01/2022
CFPT2106	1,500	-8.0%	14,150	41	97,100	1,003	(497)	89,300	8.0	10/01/2022
CFPT2107	800	-3.6%	52,740	57	97,100	126	(674)	98,000	12.0	26/01/2022
CFPT2108	3,290	-1.2%	1,030	218	97,100	615	(2,675)	106,830	6.0	06/07/2022
CFPT2109	1,630	-3.6%	105,710	129	97,100	621	(1,009)	96,000	8.0	08/04/2022
CFPT2110	1,530	-8.9%	13,130	91	97,100	124	(1,406)	105,000	5.0	01/03/2022
CHDB2102	90	-40.0%	59,170	2	30,500	(0)	(90)	32,280	8.0	02/12/2021
CHDB2103	1,010	-11.4%	21,200	148	30,500	351	(659)	28,890	8.0	27/04/2022
CHPG2109	2,100	13.5%	13,190	41	48,950	1	(2,099)	55,000	1.0	10/01/2022
CHPG2110	1,020	6.3%	57,470	6	48,950	993	(27)	44,000	5.0	06/12/2021
CHPG2111	1,110	0.9%	200,250	37	48,950	270	(840)	48,000	5.0	06/01/2022
CHPG2112	810	6.6%	14,580	27	48,950	97	(713)	48,900	6.0	27/12/2021
CHPG2113	1,970	7.1%	17,780	97	48,950	245	(1,725)	51,500	4.0	07/03/2022
CHPG2114	810	2.5%	19,850	148	48,950	68	(742)	56,790	10.0	27/04/2022
CHPG2115	730	-2.7%	79,640	57	48,950	2	(728)	56,000	5.0	26/01/2022
CHPG2116	1,990	4.7%	3,390	218	48,950	246	(1,744)	61,410	4.0	06/07/2022
CHPG2117	1,160	2.7%	70,250	213	48,950	223	(937)	60,000	5.0	01/07/2022
CHPG2118	1,150	1.8%	5,540	155	48,950	50	(1,100)	62,000	5.0	04/05/2022
CKDH2103	50	-50.0%	123,770	2	46,450	(0)	(50)	48,780	10.0	02/12/2021
CKDH2104	2,450	3.4%	16,520	50	46,450	1,334	(1,116)	44,000	2.0	19/01/2022
CKDH2105	2,200	3.3%	4,320	27	46,450	2,228	28	37,600	4.0	27/12/2021
CKDH2106	3,130	3.0%	9,590	72	46,450	364	(2,766)	49,000	1.0	10/02/2022
CKDH2107	1,120	0.9%	7,370	148	46,450	509	(611)	43,890	8.0	27/04/2022
CMBB2103	740	-5.1%	3,540	38	29,000	0	(740)	34,810	1.5	07/01/2022
CMBB2104	870	-11.2%	46,350	50	29,000	7	(863)	32,000	2.0	19/01/2022
CMBB2105	790	-38.8%	18,250	72	29,000	1	(789)	36,000	1.0	10/02/2022
CMBB2106	520	8.3%	6,210	57	29,000	0	(520)	34,000	4.0	26/01/2022
CMBB2107	2,000	-8.3%	92,620	129	29,000	568	(1,432)	30,000	2.0	08/04/2022
CMBB2108	1,480	-9.8%	66,660	91	29,000	342	(1,138)	30,000	2.0	01/03/2022
CMBB2109	960	-12.7%	5,800	155	29,000	124	(836)	32,790	5.0	04/05/2022
CMSN2104	4,850	-1.0%	1,320	155	149,200	3,291	(1,559)	118,000	10.0	04/05/2022
CMSN2105	4,900	-7.6%	45,430	37	149,200	4,297	(603)	128,000	5.0	06/01/2022
CMSN2106	80	-11.1%	45,080	2	149,200	(0)	(80)	160,780	20.0	02/12/2021
CMSN2107	3,280	-9.6%	20	104	149,200	1,297	(1,983)	150,000	5.0	14/03/2022
CMSN2108	1,050	-10.3%	32,850	148	149,200	274	(776)	160,000	20.0	27/04/2022
CMSN2109	1,410	-11.3%	5,040	72	149,200	364	(1,046)	150,000	12.0	10/02/2022
CMSN2110	2,420	-2.8%	3,330	129	149,200	1,260	(1,160)	142,000	10.0	08/04/2022
CMWG2104	7,900	-1.3%	12,320	112	138,900	7,546	(354)	89,700	6.6	22/03/2022
CMWG2106	3,300	-6.5%	10,290	38	138,900	2,966	(334)	119,600	6.6	07/01/2022
CMWG2107	8,760	-0.7%	31,860	37	138,900	8,944	184	109,630	3.3	06/01/2022
CMWG2108	4,190	-0.5%	1,100	104	138,900	2,907	(1,283)	126,000	5.0	14/03/2022
CMWG2109	8,690	-3.2%	5,330	72	138,900	8,012	(678)	112,950	3.3	10/02/2022
CMWG2110	1,350	0.0%	6,420	57	138,900	728	(622)	131,000	12.0	26/01/2022
CMWG2111	2,100	-1.9%	57,580	129	138,900	1,241	(859)	130,000	10.0	08/04/2022
CMWG2112	2,830	-2.4%	10,630	91	138,900	880	(1,950)	140,000	5.0	01/03/2022
CNVL2103	2,440	-3.9%	21,960	50	110,000	1,117	(1,323)	105,000	5.0	19/01/2022
CNVL2104	1,050	-7.9%	8,650	148	110,000	328	(722)	108,890	20.0	27/04/2022

權證代碼(*)	收盤價 (越盾)	漲跌 (%)	成交量	到期的天數	標的股票之價格 (越盾)	權證理論價格 (越盾)**	與收盤價的差異(越盾)	履約價格(越盾)	行使比例 n:1	到期日
CPDR2103	1,150	-5.7%	23,740	148	93,600	532	(618)	88,890	16.0	27/04/2022
CPNJ2104	610	-6.2%	44,480	38	97,900	0	(610)	109,000	8.0	07/01/2022
CPNJ2105	1,540	-9.4%	57,060	37	97,900	670	(870)	95,000	5.0	06/01/2022
CPNJ2106	2,480	9.7%	4,300	104	97,900	744	(1,736)	98,000	5.0	14/03/2022
CPNJ2107	1,030	-2.8%	1,400	72	97,900	17	(1,013)	110,000	5.0	10/02/2022
CPNJ2108	1,020	10.9%	15,070	72	97,900	221	(799)	97,000	14.0	10/02/2022
CPNJ2109	680	-9.3%	17,650	155	97,900	74	(606)	108,890	25.0	04/05/2022
CSTB2105	2,000	-20.0%	11,270	41	28,900	187	(1,813)	30,000	1.0	10/01/2022
CSTB2106	80	-11.1%	48,220	2	28,900	0	(80)	35,680	10.0	02/12/2021
CSTB2107	710	-22.8%	86,070	50	28,900	15	(695)	32,000	2.0	19/01/2022
CSTB2108	600	-14.3%	7,410	10	28,900	229	(371)	28,000	4.0	10/12/2021
CSTB2109	1,970	-14.0%	200,070	97	28,900	667	(1,303)	29,000	2.0	07/03/2022
CSTB2110	700	0.0%	105,560	148	28,900	204	(496)	30,000	8.0	27/04/2022
CSTB2111	1,060	-18.5%	32,260	72	28,900	190	(870)	30,000	3.0	10/02/2022
CTCB2105	3,230	-2.1%	43,830	155	51,800	1,583	(1,647)	45,000	5.0	04/05/2022
CTCB2106	850	-15.8%	55,040	50	51,800	35	(815)	55,000	5.0	19/01/2022
CTCB2107	1,200	-6.3%	11,750	27	51,800	625	(575)	47,500	7.0	27/12/2021
CTCB2108	3,900	-3.5%	2,320	104	51,800	472	(3,428)	58,000	1.0	14/03/2022
CTCB2109	2,560	0.8%	23,830	97	51,800	804	(1,756)	50,000	4.0	07/03/2022
CTCB2110	960	-4.0%	25,200	72	51,800	107	(853)	54,000	7.0	10/02/2022
CTCB2111	1,890	-5.5%	3,090	127	51,800	298	(1,592)	56,350	4.0	06/04/2022
CTCB2112	1,630	-3.6%	90,560	213	51,800	693	(937)	55,000	5.0	01/07/2022
CVHM2107	1,680	-6.2%	113,890	37	84,600	490	(1,190)	83,480	3.8	06/01/2022
CVHM2108	680	-8.1%	15,850	27	84,600	75	(605)	84,990	9.1	27/12/2021
CVHM2109	850	-7.6%	1,520	72	84,600	5	(845)	98,650	3.8	10/02/2022
CVHM2110	1,360	-4.2%	23,170	97	84,600	385	(975)	84,990	7.6	07/03/2022
CVHM2111	750	1.4%	27,360	148	84,600	147	(603)	88,890	20.0	27/04/2022
CVHM2112	1,080	-4.4%	17,780	72	84,600	264	(816)	84,000	10.0	10/02/2022
CVHM2113	2,480	-4.3%	12,520	213	84,600	917	(1,563)	90,000	5.0	01/07/2022
CVHM2114	970	-3.0%	200	155	84,600	174	(796)	90,000	16.0	04/05/2022
CVIC2104	800	-15.8%	20,710	38	105,000	15	(785)	110,210	8.9	07/01/2022
CVIC2105	1,300	-4.4%	128,470	37	105,000	172	(1,128)	106,670	4.4	06/01/2022
CVIC2106	1,060	-7.0%	82,580	148	105,000	473	(587)	98,890	20.0	27/04/2022
CVIC2107	2,630	-1.5%	78,400	129	105,000	1,341	(1,289)	93,000	10.0	08/04/2022
CVIC2108	1,310	-5.1%	38,070	155	105,000	561	(749)	100,000	16.0	04/05/2022
CVJC2101	1,780	-14.8%	14,410	37	122,500	613	(1,167)	120,000	5.0	06/01/2022
CVJC2102	100	0.0%	13,710	2	122,500	0	(100)	135,550	25.0	02/12/2021
CVJC2103	830	-9.8%	26,890	148	122,500	124	(706)	130,000	20.0	27/04/2022
CVNM2106	500	2.0%	28,890	44	87,600	0	(500)	98,300	4.9	13/01/2022
CVNM2107	470	4.4%	9,510	38	87,600	0	(470)	96,330	9.8	07/01/2022
CVNM2108	930	0.0%	53,420	6	87,600	917	(13)	78,640	9.8	06/12/2021
CVNM2109	790	0.0%	30,960	37	87,600	1	(789)	93,390	4.9	06/01/2022
CVNM2110	600	-7.7%	1,850	41	87,600	19	(581)	90,240	9.8	10/01/2022
CVNM2111	800	0.0%	9,870	148	87,600	27	(773)	98,890	20.0	27/04/2022
CVNM2112	1,370	5.4%	23,740	129	87,600	154	(1,216)	93,000	8.0	08/04/2022
CVNM2113	790	-3.7%	42,840	155	87,600	58	(732)	96,790	16.0	04/05/2022
CVPB2105	80	-11.1%	11,510	2	37,700	(0)	(80)	40,630	11.1	02/12/2021
CVPB2106	1,850	0.0%	25,800	50	37,700	680	(1,170)	36,090	2.8	19/01/2022
CVPB2107	4,680	0.7%	9,920	104	37,700	916	(3,764)	41,080	0.6	14/03/2022
CVPB2108	2,480	-6.4%	48,930	97	37,700	977	(1,503)	35,810	2.8	07/03/2022
CVPB2109	840	2.4%	33,410	57	37,700	20	(820)	41,110	3.9	26/01/2022
CVPB2110	2,500	-11.4%	4,140	127	37,700	420	(2,080)	40,830	2.2	06/04/2022
CVRE2105	1,120	-6.7%	26,820	155	29,800	378	(742)	30,000	5.0	04/05/2022

權證代碼(*)	收盤價 (越盾)	漲跌 (%)	成交量	到期的 天數	標的股 票之價 格 (越盾)	權證理論價 格 (越盾)**	與收盤價 的差異(越 盾)	履約價 格(越盾)	行使比 例 n:1	到期日
CVRE2106	1,850	-2.6%	115,400	37	29,800	940	(910)	28,000	2.0	06/01/2022
CVRE2107	70	0.0%	19,740	2	29,800	0	(70)	33,180	10.0	02/12/2021
CVRE2108	830	1.2%	10,070	27	29,800	364	(466)	28,400	4.0	27/12/2021
CVRE2109	1,290	0.0%	89,870	97	29,800	422	(868)	29,000	4.0	07/03/2022
CVRE2110	730	0.0%	35,100	148	29,800	225	(505)	30,000	8.0	27/04/2022
CVRE2111	690	1.5%	13,060	57	29,800	25	(665)	32,000	4.0	26/01/2022
CVRE2112	1,260	-6.7%	26,960	91	29,800	193	(1,067)	32,000	2.0	01/03/2022
CVRE2113	930	-7.0%	660	155	29,800	110	(820)	35,000	4.0	04/05/2022

(*) 歐式交易方式，以現金交易

(**) PHS 採用 Black-Scholes 估價方式

長期投資股

股票 代碼	證券所	現時價格	目標價*	報告日	預期 2021年 盈利 (十億越 盾)	EPS 2021F	BV 2021F	ROE 2021F	ROA 2021F	PE 2021F	PB 2021F
DHG	(New) HOSE	103,000	115,500	29/11/2021	834	6,381	31,177	21%	16%	18.1	3.7
MWG	(New) HOSE	138,900	165,800	21/11/2021	7,475	10,483	38,936	23%	13%	7.5	2.4
MPC	(New) UPCOM	47,751	54,300	19/11/2021	997	4,983	30,783	16%	10%	10.9	1.8
LHG	(New) HOSE	49,800	90,000	18/11/2021	599	11,967	37,191	23%	13%	7.5	2.4
PNJ	(New) HOSE	97,900	128,600	17/11/2021	1,663	7,312	30,005	24%	16%	18.3	4.5
VNM	(New) HOSE	87,600	111,000	15/11/2021	11,426	5,419	18,148	30%	21%	21.0	6.3
STK	HOSE	63,100	61,500	12/11/2021	302	3,581	17,988	20%	12%	17.2	3.2
FPT	HOSE	97,100	166,900	11/11/2021	6,053	4,669	23,049	25%	11%	35.8	7.2
MSB	HOSE	26,000	29,000	10/11/2021	4,850	3,175	19,505	18%	2%	9.1	1.5
NLG	HOSE	55,800	64,800	10/11/2021	1,550	4,493	29,015	11%	5%	14.4	2.2
TCM	HOSE	76,000	78,000	05/11/2021	284	4,581	30,580	15%	8%	17.6	2.6
DGW	HOSE	129,000	140,600	05/11/2021	705	7,979	25,228	32%	14%	18.2	5.8
HII	HOSE	20,100	30,500	27/10/2021	232	6,060	17,409	28%	8%	6.4	2.2
LTG	UPCOM	37,869	52,800	18/10/2021	938	11,596	48,661	20%	7%	5.9	1.4
OCB	HOSE	27,900	31,100	18/10/2021	4,630	3,204	20,522	17%	2%	9.7	1.5
VRE	HOSE	29,800	39,900	15/10/2021	1,942	882	13,430	6%	5%	45.2	3.0
NTL	HOSE	40,200	42,600	11/10/2021	252	4,131	20,721	21%	14%	10.3	2.1
CTD	HOSE	80,000	72,800	08/10/2021	411	5,490	112,414	5%	2%	13.3	0.7
GVR	HOSE	38,800	40,200	05/10/2021	4,492	995	13,064	9%	6%	42.1	3.1
LPB	HOSE	22,400	26,100	04/10/2021	2,508	1,597	13,818	14%	1%	16.4	1.9
PET	HOSE	30,100	35,000	30/09/2021	303	3,253	19,496	15%	4%	12.9	2.2
GMD	HOSE	49,800	54,800	24/09/2021	599	1,759	22,276	9%	6%	30.5	2.4
DPG	HOSE	87,400	55,100	23/09/2021	460	6,652	31,689	23%	9%	8.3	1.7
VHM	HOSE	84,600	104,200	21/09/2021	33,314	7,651	27,512	32%	11%	13.6	3.8
QNS	UPCOM	54,176	53,700	17/09/2021	1,143	3,202	22,609	13%	9%	18.1	2.6
TNG	HNX	30,500	29,200	15/09/2021	182	2,455	17,560	14%	4%	11.9	1.7
KDH	HOSE	46,450	45,300	01/09/2021	1,174	1,825	14,083	14%	8%	24.8	3.2
MSN	HOSE	149,200	171,800	25/08/2021	7,375	6,059	20,833	21%	5%	28.4	8.3
FMC	HOSE	56,700	46,400	20/08/2021	220	3,745	22,794	16%	11%	12.4	2.0
HPG	HOSE	48,950	64,800	19/08/2021	28,065	6,261	18,845	33%	18%	10.4	3.4
ANV	HOSE	34,500	27,700	16/08/2021	222	1,739	18,043	9%	4%	15.9	1.5
VIB	HOSE	42,200	45,700	12/08/2021	5,298	3,411	17,841	23%	2%	13.4	2.6
SZC	HOSE	58,900	45,800	26/07/2021	254	2,543	13,930	18%	4%	18.0	3.3

股票代碼	證券所	現時價格	目標價*	報告日	預期 2021年 盈利 (十億越 盾)	EPS 2021F	BV 2021F	ROE 2021F	ROA 2021F	PE 2021F	PB 2021F
KDC	HOSE	58,200	74,000	23/07/2021	594	2,169	33,140	8%	4%	34.1	2.8
VHC	HOSE	61,200	49,500	22/07/2021	820	4,471	30,346	15%	11%	11.1	1.6
FRT	HOSE	58,000	39,000	21/07/2021	86	1,086	15,486	7%	1%	35.9	2.5
PVI	HNX	48,200	39,777	16/07/2021	928	3,964	32,723	12%	4%	10.0	1.2
BMI	HOSE	45,100	42,800	13/07/2021	310	3,395	26,601	13%	5%	12.6	1.6
DXG	HOSE	32,700	32,300	09/07/2021	1,390	1,727	14,784	13%	5%	18.7	2.1
DHC	HOSE	93,300	109,000	08/07/2021	497	8,868	31,698	28%	18%	12.3	3.4
TPB	HOSE	45,100	42,600	25/06/2021	4,546	3,880	19,024	23%	2%	11.0	2.2
AAA	HOSE	16,850	21,500	07/06/2021	413	1,739	17,474	11%	5%	10.2	1.0
PHR	HOSE	73,900	67,600	28/05/2021	1,146	8,158	20,173	32%	16%	6.6	2.1
KBC	HOSE	50,000	47,200	28/05/2021	1,682	3,251	25,883	14%	6%	14.5	1.5
REE	HOSE	70,500	62,100	28/05/2021	1,937	5,984	45,456	14%	9%	10.4	1.4
IMP	HOSE	73,100	63,700	27/05/2021	241	3,611	27,902	13%	11%	17.7	2.3
SAB	HOSE	154,000	182,900	26/05/2021	4,985	7,369	36,116	21%	17%	26.6	5.1
NVL	HOSE	110,000	104,600	13/05/2021	4,369	4,389	29,673	13%	3%	23.8	3.5
VGG	UPCOM	46,134	55,500	13/05/2021	187	4,249	41,384	10%	4%	13.1	1.3
VCB	HOSE	98,900	118,300	10/05/2021	22,986	6,198	32,887	21%	2%	19.1	3.6
ACB	HOSE	33,300	39,800	10/05/2021	9,253	4,281	21,066	24%	2%	7.6	1.4
TCB	HOSE	51,800	51,300	10/05/2021	15,741	4,497	25,278	19%	3%	11.4	2.0
GEG	HOSE	20,000	21,200	07/05/2021	388	1,273	12,788	10%	4%	16.8	1.7
BMP	HOSE	60,000	66,900	06/05/2021	551	6,735	32,184	21%	17%	9.9	2.1
VGS	HNX	49,100	24,600	13/04/2021	171	3,623	25,974	20%	5%	7.5	1.4
SMC	HOSE	49,050	37,200	13/04/2021	313	4,961	17,978	20%	8%	6.8	1.4
ACV	UPCOM	81,903	85,600	09/04/2021	3,027	1,390	17,759	8%	5%	60.6	4.7
PLX	HOSE	54,100	64,800	31/03/2021	4,563	3,668	17,545	18%	7%	17.7	3.7
SBT	HOSE	24,500	30,000	25/03/2021	744	1,165	13,578	9%	4%	25.8	2.2
GAS	HOSE	98,300	102,000	05/03/2021	10,892	5,691	27,913	20%	15%	18.0	3.7
MSH	HOSE	95,500	56,300	03/03/2021	336	6,721	30,835	22%	12%	8.4	1.8
GIL	HOSE	66,800	54,800	05/02/2021	317	8,813	43,186	20%	10%	6.2	1.3
BSR	UPCOM	21,047	12,900	05/02/2021	1,337	431	10,444	4%	2%	29.9	1.2
GTN	HOSE	20,800	36,290	29/01/2021	303	621	16,074	7%	8%	58.4	2.3
CTR	UPCOM	82,644	78,800	19/01/2021	223	3,172	14,460	23%	6%	21.1	4.6
POW	HOSE	13,500	14,700	19/01/2021	2,837	1,055	14,071	9%	5%	13.9	1.0

資料來源: PHFM 收集

*若除權交易日發生在報告日後將影響目標價

分析師認證

這份報告由 Pham Quang Chuong -富鑫基金管理股份公司的研究員製作。負責籌備本研究報告之全部或部份內容之研究分析師、策略分析師、研究人員以茲聲明，任何研究分析師、策略分析師、研究人員在於本研究報告所提出之觀點，皆精確反映出其對於該發行機構與證券之個人意見。各研究分析師、策略分析師、研究人員均保證，其報酬在過去與未來，絕對沒有任何一部分是直接或間接與研究分析師、策略分析師、研究人員在此研究報告中所呈現之特定推薦或觀點有關。

評等指標定義

加碼= 預估其未來之潛在上漲空間大於10%。

觀望= 預估其未來之潛在漲跌空間將在下上10%之間。

減碼= 預估其未來之潛在下跌空間大於10%。

未評等= 本股票並不在富鑫證券之評等涵蓋範圍，或者尚未上市。

績效表現根據12個月的總回報(包含股息)所評定。

富鑫基金管理股份公司

地址： 21st Floor, Phu My Hung Building, 08 Hoang Van Thai St, Tan Phu Ward. District 7, HCM.

電話號碼： (84-28) 5 413 7991