

越股行情

17/11/2021	HOSE		VN30		HNX	
收盤價	1,475.85	0.64%	1,519.58	0.16%	462.95	2.37%
成交股數(百萬股)	859.43	-29.69%	172.48	-26.02%	148.71	-23.24%
撮合股數(百萬股)	828.63	-28.41%	165.54	-22.99%	141.01	-26.70%
與最近 20 日之平均比較	955.17	-13.25%	199.02	-16.82%	158.22	-10.88%
成交值(十億越盾)	25,928.14	-25.21%	8,197.82	-25.42%	4,017.08	-13.03%
撮合成交值(十億越盾)	24,450.51	-23.10%	7,700.05	-20.92%	3,790.82	-17.05%
與最近 20 日之平均比較	27,440.46	-10.90%	9,469.54	-18.69%	3,760.61	0.80%
上漲家數	247	49%	16	53%	145	41%
下跌家數	205	41%	10	33%	117	33%
持平家數	52	10%	4	13%	92	26%

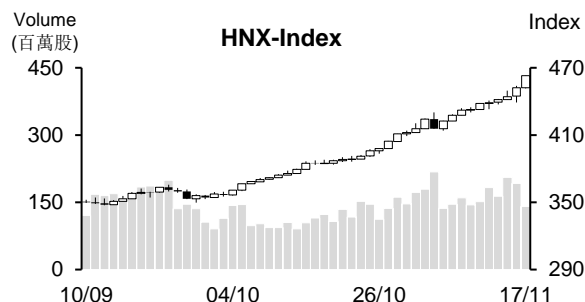
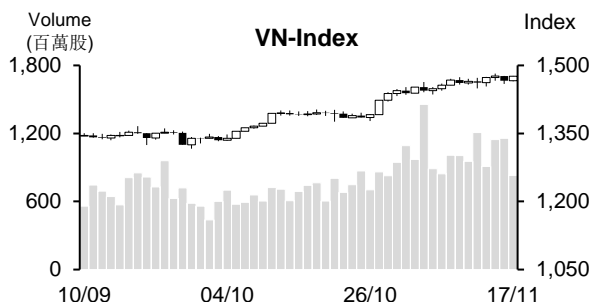

市場概況

11 月份的 VN30 指數期貨合約即將到期，週三 (11 月 17 日) 越股兩大指數雙雙收紅，惟量能呈現萎縮。較多藍籌股回升，證券及石油股紛紛上揚，VIC (Vingroup) 在近半個月走平後今日亦回升。中小型紡織、不動產及橡膠股交易氣氛亦熱絡 (漲停板價的股數較多)。

技術分析

今日 VN 指數回升，惟量能萎縮至低於最近二十日平均成交量。指數重新站回 MA5，加上 MA20 及 50 均線向上，配合相對強弱指標 (RSI) 提升至 71 點，以及 +DI 維持在 -DI，支持盤勢上升走勢維持不變。在樂觀情況下，指數將向上測試 1,500 點價位；河內部分，HNX 指數呈多頭排列。MA5、10 及 20 均線向上，其他技術指標亦強勁，支持指數有機會向上測試 500 點價位。整體而言，指數上升走勢仍在延續，操作上建議投資人可續抱投資部位且趁著盤勢震盪時進行調節投資部位，收到投資人關注及主流股為投資標的。

建議股名單: BID (加碼)

觀察股名單: BSR、VNA、CMG

(請參考第 2 頁)

當日調整股名單

次號	股票代碼	評等	評等日	現時價格	買入區間	持股表現	目標價	預期獲利	停損價	預期損失	備註
1	BID	加碼	18/11/21	43.6	43.6	0.0%	49	12.4%	42	-3.7%	恢復上升走勢。

次號	股票代碼	評等	評等日	現時價格	支撐/壓力	技術指標
1	BSR	觀察買進	18/11/21	24.4	28-29	BSR 在 24 支撐點附近呈現膠著 (K 線收窄) + MACD Histogram 回升 → 若 BSR 突破及守穩在 24.7 之上，將能確認該股在回測支撐後將恢復上升走勢。
2	VNA	觀察買進	18/11/21	40.1	48-49	VNA 可能在 37.5 支撐附近出現 Bullish Engulfing 型態 → 預期 VNA 在回測支撐點後將回升至整理區間上緣。
3	CMG	觀察買進	18/11/21	64.6	75-76	CMG 處於收斂三角型 (最後階段) + 量能逐漸擴增 → 預期 CMG 將呈現突破跡象。

投資組合部位

次號	股票代碼	評等	評等日	現時價格	買入區間	持股表現	目標價	預期獲利	停損價	預期損失	備註
1	VHM	加碼	11/10/21	83.5	79.9	4.5%	92	15.1%	77	-4%	
2	QTP	續抱	14/10/21	17.7	15.85	12.0%	20	26.2%	15.5	-2%	
3	VNM	加碼	25/10/21	88.80	90.5	-1.9%	100	10%	88	-3%	
4	STB	加碼	28/10/21	28.00	26.7	4.9%	31.3	17%	25.1	-6%	
5	SSI	加碼	02/11/21	45.85	41.4	10.7%	50	21%	40	-3%	
6	MSN	加碼	05/11/21	150.5	147.9	1.8%	165	12%	140	-5%	
7	VCG	續抱	09/11/21	47.65	42.7	11.6%	52	22%	40.9	-4%	
8	NTP	加碼	10/11/21	63.7	56.9	12.0%	64	12%	53.8	-5%	
9	QNS	加碼	11/11/21	54.752	52.46	4.4%	59	12%	49.7	-5%	

越南訊息

MBKE 預期將有五檔股票獲加入第四季 FTSE ETF 及 V.N.M ETF 的成分股

今年 12 月 MV Index Solutions (MVIS) 與 FTSE Russell 公佈有關第四季 MVIS Vietnam Index (VanEck Vectors Vietnam ETF-V.N.M ETF 追蹤的指數) 及 FTSE Vietnam Index - FTSE Vietnam Swap UCITS ETF (FTSE ETF 追蹤的指數) 的成分股調整。

FTSE ETF 將於 12 月 3 日公佈調整名單，12 月 6 日至 17 日開始調整 (交易)。MBKE 預期 FTSE ETF 將未移除任何舊成分股且預期 DGC、DIG 及 NLG 將獲列入 FTSE ETF 的新成分股。

V.N.M ETF 將於 12 月 10 日公佈調整名單，12 月 13 日至 17 日將開始調整 (交易)。MBKE 預期 V.N.M ETF 將未移除任何舊成分股且預期 HDC 及 VCG 將獲列入 V.N.M ETF 的新成分股。

VASEP：蝦類公司應抓住出口至歐元區之機會

越南水產生產及加工協會 (VASEP) 消息指出，在 Covid-19 疫情升溫期間，水產工廠需要調降產能，使今年 8 月及 9 月出口至歐元區之蝦類呈現萎縮。

從今年 1 月 1 日至 10 月 15 日越南蝦類對歐元區的出口值較去年同期成長 10.3% 至 4.39 億美元。其中，對德國及比利時雙雙分別擴增 20% 及 2%。

目前越南企業需要加強生產能力以擴增今年最後幾個月的出口值且提升對歐元區的市佔率。

越美貿易金額有望達 1,000 億美元，較 1995 年成長 200 倍

越南工業及貿易單位 (VCCI) 副主席 Hoang Quang Phong 先生表示，在美國及越南建立 25 年的貿易往來後，兩國的貿易金額大增，2020 年兩國貿易金額由 1995 年的 4.51 億美元擴增至 908 億美元。

今年前八個月兩國貿易金額達 730 億美元，預期全年有望擴增至 1,000 億美元，較 1995 年成長 200 倍。

最近五年越南產品對美國的年均出口成長率為 230%，美國產品對越南的年均出口成長率為 175%。越南為美國前十大貿易夥伴，美國也是越南的重要貿易夥伴。

資料來源：NDH

上市公司訊息

PVI Re 呈上更改公司名稱，資持股率上限調升至 100%以及增資至 1.044 兆越盾之方案

PVI 再保險股份總公司 (PVI Re, HNX-PRE) 計畫認銷 3,160 萬股來增資至 1.044 兆越盾。依方案，認銷價格將由董事會決定，但每股認銷價格將不低於 20,000 越盾。增資方案獲證管會核准後，公司預期發行時間為 2023 年前。

這增資方案已獲 2021 年股東大會通過，但公司持續以書面方式詢問股東意見。此外，董事會將呈上有關公司名稱更改為河內再保險股份公司，將外資持股率上限調升至 100% 的方案。

今年前九個月 PRE 營收淨額為 7,280 億越盾 (增長 17%)；財務營收較去年同期相差無幾，來到 880 億越盾。營業費用大增逾 23% 至 6,660 億越盾，使稅後盈餘萎縮 14.4% 至 910 億越盾。

Gelex 將發放 2020 年 9% 股票股利

Gelex 股份公司 (HoSE: GEX) 董事會已通過有關 2020 年 9% 股票股利方案。股東名冊之截止日為 11 月 30 日。

以 GEX 流通股數為 7.81 億股來計算，公司將發行 7,030 萬新股來發放股利。截至 2020 年 12 月 31 日為止，未分配淨利為 1.9 兆多越盾。

與 Viglacera 合併，Gelex 計劃 2022 年營收總額為 28.54 兆越盾及稅前盈餘約 1.285 兆越盾 (較去年增長 7%)。預期股息比率最多為 10%。

今年前九個月 GEX 營收成長 59% 至 12.06 兆越盾，稅前盈餘亦擴增 79% 至 1.414 兆越盾，較年度計劃高出 10%。母公司稅後盈餘為 8,360 億越盾，較去年同期增長 55%。

Fecon 礦產公司將發放 2020 年 12.5% 股息

Fecon 礦產股份公司 (HoSE: FCM) 之公佈，11 月 30 日為 FCM 股東名冊之截止日。公司計畫依據股東名冊於 12 月 14 日發放 2020 年 12.5% 股息 (10% 股票股利和 2.5% 現金股息)。以 4,100 萬股流通股數來計算，公司支付的股息金額將為 102.5 億越盾。此外，公司將發行 410 萬新股來發放股利。

FCM 計劃 2021 年營收淨額近 5,720 億越盾及稅後盈餘為 280 億越盾。預期股息比率為 5%。

今年前九個月 FCM 營收增長 10% 至 420 億多越盾；銷售成本持續上升，使毛利率由 14% 下降至 9%。稅後盈餘較去年同期縮減 30% 至近 190 億越盾。總計，公司營收達成年度計劃的 77%，獲利達成年度計劃的 68%。

資料來源：NDH

市場統計

撮合統計

推升指數的前五名股票

HOSE				HNX			
股票代碼	收盤價 (越盾)	漲跌 %	影響指數 %	股票代碼	收盤價 (VND)	漲跌 %	影響指數 %
VIC	96,300	1.58%	0.10%	THD	262,200	5.01%	0.89%
PLX	62,100	5.61%	0.07%	KSF	79,000	9.42%	0.42%
BID	43,600	1.87%	0.06%	CEO	26,200	9.62%	0.12%
VCB	98,000	0.82%	0.05%	IPA	113,500	5.98%	0.12%
BCM	59,000	4.61%	0.05%	SCG	88,000	7.84%	0.11%

拖累指數的前五名股票

HOSE				HNX			
股票代碼	收盤價 (越盾)	漲跌 %	影響指數 %	股票代碼	收盤價 (越盾)	漲跌 %	影響指數 %
HPG	51,400	-1.15%	-0.05%	L14	263,000	-6.07%	-0.09%
MSN	150,500	-0.99%	-0.03%	IDC	81,300	-1.45%	-0.07%
CTG	32,250	-0.46%	-0.01%	VIF	20,900	-3.24%	-0.05%
EIB	27,700	-1.77%	-0.01%	PHP	32,600	-1.51%	-0.03%
TPB	43,250	-1.03%	-0.01%	MVB	29,200	-4.89%	-0.03%

前五名成交量

HOSE				HNX			
股票代碼	收盤價 (越盾)	漲跌 %	成交量 (股)	股票代碼	收盤價 (越盾)	漲跌 %	成交量 (千股)
HAG	8,200	-0.97%	30,650,000	KLF	6,600	8.20%	9,081,523
HPG	51,400	-1.15%	30,002,700	ART	13,700	9.60%	8,449,511
HQC	6,410	6.83%	29,522,800	PVS	29,200	0.69%	8,325,551
ITA	11,400	6.54%	21,956,800	SHS	48,600	1.46%	7,957,607
FLC	14,600	1.04%	20,553,700	CEO	26,200	9.62%	7,294,799

前五名成交值

HOSE				HNX			
股票代碼	收盤價 (越盾)	漲跌 %	成交值 (十億越盾)	股票代碼	收盤價 (越盾)	漲跌 %	成交值 (十億越盾)
HPG	51,400	-1.15%	1,558.5	SHS	48,600	1.46%	387.3
SSI	45,850	2.46%	912.6	IDC	81,300	-1.45%	260.6
VND	74,300	6.91%	890.9	PVS	29,200	0.69%	244.6
GEX	45,900	6.74%	767.1	APS	54,700	9.84%	207.0
TCB	52,200	0.38%	629.6	CEO	26,200	9.62%	188.2

議價交易

前五名股

HOSE			HNX		
股票代碼	成交量 (股)	成交值 (十億越盾)	股票代碼	成交量 (股)	成交值 (十億越盾)
GAB	803,900	156.80	IDC	1,259,900	93.87
VIB	3,820,000	148.98	TKC	3,800,000	46.36
FUEVFVND	4,400,000	124.21	HHC	270,000	20.52
FPT	1,010,400	105.10	NVB	546,401	15.95
MWG	712,700	104.29	API	100,000	10.00

外資交易行情(股票)

證交所	買進成交量 (百萬股)	買進金額 (十億越盾)	賣出成交量 (百萬股)	賣出金額 (十億越盾)	淨買/賣成 交易 (百萬股)	淨買/賣超值 (十億越盾)
HOSE	36.68	1,563.82	40.53	1,775.84	(3.85)	(212.03)
HNX	0.70	16.44	1.10	25.43	(0.40)	(8.99)
總計	37.38	1,580.26	41.63	1,801.27	(4.25)	(221.02)

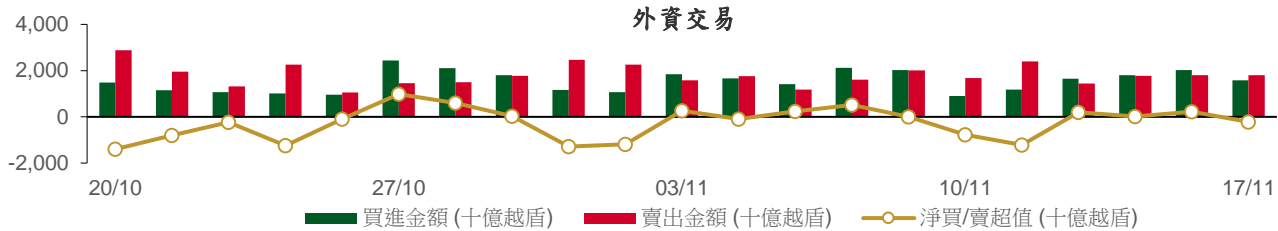

前五名買進

HOSE				HNX			
股票代碼	收盤價 (越盾)	成交量 (股)	成交值 (十億越盾)	股票代碼	收盤價 (越盾)	成交量 (股)	成交值 (十億越盾)
VHM	83,500	2,409,700	201.14	BCC	27,600	200,000	5.59
FUEVFNVD	28,200	4,985,500	139.51	IDJ	74,300	35,000	2.59
VNM	88,800	1,273,000	113.18	PCG	13,300	60,000	0.79
E1VFN30	25,520	3,740,500	95.45	NDN	25,000	30,800	0.77
FPT	98,300	929,400	91.27	KLF	6,600	95,500	0.62

前五名賣出

HOSE				HNX			
股票代碼	收盤價 (越盾)	成交量 (股)	成交值 (十億越盾)	股票代碼	收盤價 (越盾)	成交量 (股)	成交值 (十億越盾)
HPG	51,400	3,628,608	188.66	CEO	26,200	323,300	8.43
VNM	88,800	1,767,300	157.13	PVS	29,200	131,200	3.84
VND	74,300	1,794,900	132.96	VHL	25,800	65,500	1.70
VPB	36,150	3,099,100	111.90	PSI	21,200	50,600	1.07
E1VFN30	25,520	3,749,200	95.67	PVG	17,700	59,400	1.06

前五名淨買超

HOSE				HNX			
股票代碼	收盤價 (越盾)	淨買成交量 (股)	淨買超值 (十億越盾)	股票代碼	收盤價 (越盾)	淨買成交量 (股)	淨買超值 (十億越盾)
VHM	83,500	1,770,000	147.76	BCC	27,600	182,300	5.09
FUEVFNVD	28,200	4,918,500	137.64	IDJ	74,300	30,000	2.21
VCB	98,000	349,200	34.20	NDN	25,000	29,700	0.75
VRE	30,450	919,900	27.83	PCG	13,300	37,000	0.49
DGW	124,900	200,900	25.10	KLF	6,600	71,400	0.47

前五名淨賣超

HOSE				HNX			
股票代碼	收盤價 (越盾)	淨賣成交量 (股)	淨賣超值 (十億越盾)	股票代碼	收盤價 (越盾)	淨賣成交量 (股)	淨賣超值 (十億越盾)
VPB	36,150	(3,099,100)	(111.90)	CEO	26,200	(318,200)	(8.30)
HPG	51,400	(2,068,508)	(107.69)	PVS	29,200	(130,100)	(3.80)
VND	74,300	(1,252,500)	(93.02)	VHL	25,800	(50,400)	(1.31)
NLG	64,400	(810,700)	(52.07)	PSI	21,200	(49,600)	(1.05)
SSI	45,850	(1,121,700)	(51.39)	MST	18,800	(50,000)	(0.94)

ETF 交易

價格統計					外資交易			
ETF 代碼	收盤價 (越盾)	漲跌 (%)	成交量 (股)	成交值 (十億越盾)	ETF 代碼	買進金額 (十億越盾)	賣出金額 (十億越盾)	淨買/賣超值 (十億越盾)
E1VFN30	25,520	0.1%	3,831,400	97.69	E1VFN30	95.45	95.67	(0.22)
FUEMAV30	17,920	0.5%	22,300	0.40	FUEMAV30	0.03	0.37	(0.34)
FUESSV30	18,920	-0.1%	6,500	0.12	FUESSV30	0.02	0.04	(0.02)
FUESSV50	22,700	0.2%	1,900	0.04	FUESSV50	0.00	0.00	0.00
FUESSVFL	21,000	-0.1%	23,200	0.48	FUESSVFL	0.27	0.32	(0.05)
FUEVFN30	28,200	-0.1%	5,118,700	144.30	FUEVFN30	139.51	1.88	137.64
FUEVN100	19,620	0.1%	38,600	0.76	FUEVN100	0.60	0.75	(0.15)
FUEIP100	11,000	0.0%	4,400	0.05	FUEIP100	0.00	0.00	0.00
總計			9,047,000	243.85	總計	235.89	99.03	136.87

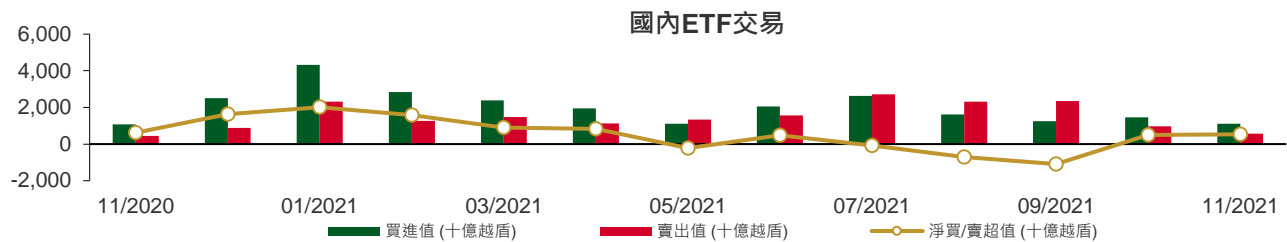

權證資訊

權證代碼(*)	收盤價 (越盾)	漲跌 (%)	成交量	到期的 天數	標的股票之價格 (越盾)	權證理論價格 (越盾) (**)	與收盤價 的差異 (越盾)	履約價格 (越盾)	行使 比例 n:1	到期日
CACB2101	1,430	2.9%	35,250	65	33,300	543	(887)	31,400	4.0	21/01/2022
CFPT2102	2,650	-1.9%	1,240	54	98,300	1,949	(701)	89,050	4.9	10/01/2022
CFPT2103	1,970	0.0%	6,360	51	98,300	294	(1,676)	98,950	4.9	07/01/2022
CFPT2104	2,040	-0.5%	2,680	19	98,300	1,942	(98)	79,160	9.9	06/12/2021
CFPT2105	3,210	-1.5%	18,550	50	98,300	2,746	(464)	85,100	4.9	06/01/2022
CFPT2106	1,780	0.0%	6,150	54	98,300	1,163	(617)	89,300	8.0	10/01/2022
CFPT2107	980	-2.0%	55,270	70	98,300	214	(766)	98,000	12.0	26/01/2022
CFPT2108	3,430	-0.6%	200	231	98,300	758	(2,672)	106,830	6.0	06/07/2022
CFPT2109	1,790	0.6%	36,520	142	98,300	768	(1,022)	96,000	8.0	08/04/2022
CHDB2102	180	-5.3%	17,160	15	27,800	(0)	(180)	32,280	8.0	02/12/2021
CHDB2103	670	-2.9%	42,710	161	27,800	176	(494)	28,890	8.0	27/04/2022
CHPG2109	3,920	-4.4%	5,270	54	51,400	150	(3,770)	55,000	1.0	10/01/2022
CHPG2110	1,850	-7.5%	44,770	19	51,400	1,490	(360)	44,000	5.0	06/12/2021
CHPG2111	1,610	-5.9%	165,710	50	51,400	724	(886)	48,000	5.0	06/01/2022
CHPG2112	1,210	0.0%	13,450	40	51,400	450	(760)	48,900	6.0	27/12/2021
CHPG2113	2,460	-3.9%	29,450	110	51,400	582	(1,878)	51,500	4.0	07/03/2022
CHPG2114	970	-4.9%	70,500	161	51,400	151	(819)	56,790	10.0	27/04/2022
CHPG2115	1,280	-2.3%	85,910	70	51,400	42	(1,238)	56,000	5.0	26/01/2022
CHPG2116	2,350	-3.7%	4,900	231	51,400	438	(1,912)	61,410	4.0	06/07/2022
CKDH2103	400	21.2%	21,430	15	48,300	9	(391)	48,780	10.0	02/12/2021
CKDH2104	3,310	-3.5%	21,260	63	48,300	2,252	(1,058)	44,000	2.0	19/01/2022
CKDH2105	2,790	0.4%	5,350	40	48,300	2,698	(92)	37,600	4.0	27/12/2021
CKDH2106	3,990	5.0%	4,610	85	48,300	1,211	(2,779)	49,000	1.0	10/02/2022
CKDH2107	1,340	-1.5%	16,050	161	48,300	709	(631)	43,890	8.0	27/04/2022
CMBB2103	820	-3.5%	2,610	51	28,700	0	(820)	34,810	1.5	07/01/2022
CMBB2104	900	0.0%	28,620	63	28,700	17	(883)	32,000	2.0	19/01/2022
CMBB2105	1,240	-13.9%	2,390	85	28,700	3	(1,237)	36,000	1.0	10/02/2022
CMBB2106	620	0.0%	23,140	70	28,700	1	(619)	34,000	4.0	26/01/2022
CMBB2107	2,070	3.0%	25,870	142	28,700	580	(1,490)	30,000	2.0	08/04/2022
CMSN2104	4,850	-1.0%	1,570	168	150,500	3,445	(1,405)	118,000	10.0	04/05/2022
CMSN2105	5,140	-2.3%	17,460	50	150,500	4,577	(563)	128,000	5.0	06/01/2022
CMSN2106	310	-6.1%	55,710	15	150,500	0	(310)	160,780	20.0	02/12/2021
CMSN2107	3,090	-3.1%	100	117	150,500	1,612	(1,478)	150,000	5.0	14/03/2022
CMSN2108	1,170	-0.9%	4,300	161	150,500	341	(829)	160,000	20.0	27/04/2022
CMSN2109	1,630	1.9%	18,920	85	150,500	494	(1,136)	150,000	12.0	10/02/2022
CMSN2110	2,480	-3.1%	1,020	142	150,500	1,429	(1,051)	142,000	10.0	08/04/2022
CMWG2104	7,650	0.7%	21,180	(240)	137,900	(28)	(7,678)	89,700	6.6	22/03/2021
CMWG2106	3,750	-2.6%	5,540	51	137,900	2,829	(921)	119,600	6.6	07/01/2022
CMWG2107	9,040	-1.6%	13,590	50	137,900	8,667	(373)	109,630	3.3	06/01/2022
CMWG2108	3,450	-9.0%	660	117	137,900	2,828	(622)	126,000	5.0	14/03/2022
CMWG2109	8,000	0.0%	680	85	137,900	7,739	(261)	112,950	3.3	10/02/2022
CMWG2110	1,460	-0.7%	14,670	70	137,900	695	(765)	131,000	12.0	26/01/2022
CMWG2111	2,250	-0.4%	2,750	142	137,900	1,227	(1,023)	130,000	10.0	08/04/2022
CNVL2103	2,480	-0.8%	16,980	63	103,200	316	(2,164)	105,000	5.0	19/01/2022
CNVL2104	940	1.1%	6,740	161	103,200	187	(753)	108,890	20.0	27/04/2022
CPDR2103	1,050	-3.7%	17,040	161	90,000	419	(631)	88,890	16.0	27/04/2022
CPNJ2104	1,210	0.8%	9,880	51	106,400	118	(1,092)	109,000	8.0	07/01/2022
CPNJ2105	2,950	-8.1%	29,240	50	106,400	2,338	(612)	95,000	5.0	06/01/2022
CPNJ2106	3,070	-8.4%	3,040	117	106,400	2,025	(1,045)	98,000	5.0	14/03/2022
CPNJ2107	1,560	-3.1%	1,590	85	106,400	367	(1,193)	110,000	5.0	10/02/2022
CPNJ2108	1,400	-6.7%	13,210	85	106,400	729	(671)	97,000	14.0	10/02/2022

權證代碼(*)	收盤價 (越盾)	漲跌 (%)	成交量	到期的 天數	標的股票 之價格 (越盾)	權證理 論價格 (越盾) (**)	與收盤價 的差異 (越盾)	履約價 格(越盾)	行使 比例 n:1	到期日
CSTB2105	1,960	-1.5%	3,250	54	28,000	136	(1,824)	30,000	1.0	10/01/2022
CSTB2106	110	-15.4%	197,960	15	28,000	(0)	(110)	35,680	10.0	02/12/2021
CSTB2107	810	1.3%	41,070	63	28,000	16	(794)	32,000	2.0	19/01/2022
CSTB2108	710	0.0%	27,020	23	28,000	79	(631)	28,000	4.0	10/12/2021
CSTB2109	1,850	-0.5%	30,200	110	28,000	541	(1,309)	29,000	2.0	07/03/2022
CSTB2110	620	1.6%	146,940	161	28,000	177	(443)	30,000	8.0	27/04/2022
CSTB2111	1,140	0.0%	9,700	85	28,000	148	(992)	30,000	3.0	10/02/2022
CTCB2105	3,320	0.6%	20,820	168	52,200	1,690	(1,630)	45,000	5.0	04/05/2022
CTCB2106	1,120	0.9%	42,810	63	52,200	88	(1,032)	55,000	5.0	19/01/2022
CTCB2107	1,530	0.0%	3,510	40	52,200	689	(841)	47,500	7.0	27/12/2021
CTCB2108	4,000	0.0%	4,960	117	52,200	750	(3,250)	58,000	1.0	14/03/2022
CTCB2109	2,500	0.0%	11,790	110	52,200	940	(1,560)	50,000	4.0	07/03/2022
CTCB2110	1,150	0.0%	15,530	85	52,200	166	(984)	54,000	7.0	10/02/2022
CTCB2111	2,000	-2.9%	2,700	140	52,200	395	(1,605)	56,350	4.0	06/04/2022
CVHM2107	2,060	-1.0%	41,150	50	83,500	420	(1,640)	83,480	3.8	06/01/2022
CVHM2108	730	1.4%	23,810	40	83,500	71	(659)	84,990	9.1	27/12/2021
CVHM2109	1,000	-6.5%	380	85	83,500	9	(991)	98,650	3.8	10/02/2022
CVHM2110	1,500	1.4%	12,080	110	83,500	368	(1,132)	84,990	7.6	07/03/2022
CVHM2111	760	5.6%	10,660	161	83,500	146	(614)	88,890	20.0	27/04/2022
CVHM2112	1,210	-0.8%	28,950	85	83,500	245	(965)	84,000	10.0	10/02/2022
CVIC2104	560	16.7%	26,150	51	96,300	0	(560)	110,210	8.9	07/01/2022
CVIC2105	820	17.1%	148,040	50	96,300	4	(816)	106,670	4.4	06/01/2022
CVIC2106	830	7.8%	116,680	161	96,300	233	(597)	98,890	20.0	27/04/2022
CVIC2107	1,960	7.7%	66,210	142	96,300	699	(1,261)	93,000	10.0	08/04/2022
CVJC2101	2,660	1.5%	16,100	50	127,900	1,660	(1,000)	120,000	5.0	06/01/2022
CVJC2102	200	17.7%	16,690	15	127,900	0	(200)	135,550	25.0	02/12/2021
CVJC2103	1,030	2.0%	10,710	161	127,900	259	(771)	130,000	20.0	27/04/2022
CVNM2106	650	-9.7%	17,370	57	88,800	1	(649)	98,300	4.9	13/01/2022
CVNM2107	610	-1.6%	28,670	51	88,800	1	(609)	96,330	9.8	07/01/2022
CVNM2108	1,260	0.0%	21,710	19	88,800	1,046	(214)	78,640	9.8	06/12/2021
CVNM2109	1,060	6.0%	36,020	50	88,800	19	(1,041)	93,390	4.9	06/01/2022
CVNM2110	870	1.2%	6,120	54	88,800	78	(792)	90,240	9.8	10/01/2022
CVNM2111	660	-1.5%	7,590	161	88,800	46	(614)	98,890	20.0	27/04/2022
CVNM2112	1,270	0.0%	182,180	142	88,800	238	(1,032)	93,000	8.0	08/04/2022
CVPB2105	250	19.1%	19,830	15	36,150	(0)	(250)	40,630	11.1	02/12/2021
CVPB2106	1,660	-0.6%	28,580	63	36,150	367	(1,293)	36,090	2.8	19/01/2022
CVPB2107	4,120	0.2%	5,940	117	36,150	629	(3,491)	41,080	0.6	14/03/2022
CVPB2108	2,320	-0.9%	5,070	110	36,150	684	(1,636)	35,810	2.8	07/03/2022
CVPB2109	830	0.0%	10,290	70	36,150	12	(818)	41,110	3.9	26/01/2022
CVPB2110	2,350	-0.4%	15,860	140	36,150	306	(2,044)	40,830	2.2	06/04/2022
CVRE2105	1,220	0.8%	990	168	30,450	485	(735)	30,000	5.0	04/05/2022
CVRE2106	1,930	1.6%	67,280	50	30,450	1,279	(651)	28,000	2.0	06/01/2022
CVRE2107	150	0.0%	86,420	15	30,450	(0)	(150)	33,180	10.0	02/12/2021
CVRE2108	1,090	9.0%	7,810	40	30,450	534	(556)	28,400	4.0	27/12/2021
CVRE2109	1,270	3.3%	35,600	110	30,450	572	(698)	29,000	4.0	07/03/2022
CVRE2110	750	-1.3%	16,970	161	30,450	292	(458)	30,000	8.0	27/04/2022
CVRE2111	850	6.3%	26,280	70	30,450	85	(765)	32,000	4.0	26/01/2022

(*) 歐式交易方式，以現金交易

(**) PHS 採用 Black-Scholes 估價方式

長期投資股

股票代碼	證券所	現時價格	目標價*	報告日	預期 2021年 盈利 (十億越盾)	EPS 2021F	BV 2021F	ROE 2021F	ROA 2021F	PE 2021F	PB 2021F
PNJ (New)	HOSE	106,400	128,600	17/11/2021	1,663	7,312	30,005	24%	16%	18.3	4.5
VNM (New)	HOSE	88,800	111,000	15/11/2021	11,426	5,419	18,148	30%	21%	21.0	6.3
STK (New)	HOSE	64,200	61,500	12/11/2021	302	3,581	17,988	20%	12%	17.2	3.2
FPT (New)	HOSE	98,300	166,900	11/11/2021	6,053	4,669	23,049	25%	11%	35.8	7.2
MSB (New)	HOSE	23,700	29,000	10/11/2021	4,850	3,175	19,505	18%	2%	9.1	1.5
NLG	HOSE	64,400	64,800	10/11/2021	1,550	4,493	29,015	11%	5%	14.4	2.2
TCM	HOSE	80,400	78,000	05/11/2021	284	4,581	30,580	15%	8%	17.6	2.6
DGW	HOSE	124,900	140,600	05/11/2021	705	7,979	25,228	32%	14%	18.2	5.8
HII	HOSE	21,500	30,500	27/10/2021	232	6,060	17,409	28%	8%	6.4	2.2
LTG	UPCOM	42,770	52,800	18/10/2021	938	11,596	48,661	20%	7%	5.9	1.4
OCB	HOSE	26,450	31,100	18/10/2021	4,630	3,204	20,522	17%	2%	9.7	1.5
VRE	HOSE	30,450	39,900	15/10/2021	1,942	882	13,430	6%	5%	45.2	3.0
NTL	HOSE	39,950	42,600	11/10/2021	252	4,131	20,721	21%	14%	10.3	2.1
CTD	HOSE	75,700	72,800	08/10/2021	411	5,490	112,414	5%	2%	13.3	0.7
GVR	HOSE	40,000	40,200	05/10/2021	4,492	995	13,064	9%	6%	42.1	3.1
LPB	HOSE	23,000	26,100	04/10/2021	2,508	1,597	13,818	14%	1%	16.4	1.9
PET	HOSE	34,600	35,000	30/09/2021	303	3,253	19,496	15%	4%	12.9	2.2
GMD	HOSE	54,200	54,800	24/09/2021	599	1,759	22,276	9%	6%	30.5	2.4
DPG	HOSE	91,600	55,100	23/09/2021	460	6,652	31,689	23%	9%	8.3	1.7
VHM	HOSE	83,500	104,200	21/09/2021	33,314	7,651	27,512	32%	11%	13.6	3.8
QNS	UPCOM	54,752	53,700	17/09/2021	1,143	3,202	22,609	13%	9%	18.1	2.6
TNG	HNX	33,200	29,200	15/09/2021	182	2,455	17,560	14%	4%	11.9	1.7
DHG	HOSE	102,100	105,600	07/09/2021	746	5,709	28,805	20%	16%	18.5	3.7
MWG	HOSE	137,900	165,500	01/09/2021	5,183	10,901	42,455	26%	10%	15.2	3.9
KDH	HOSE	48,300	45,300	01/09/2021	1,174	1,825	14,083	14%	8%	24.8	3.2
MPC	UPCOM	47,065	39,900	27/08/2021	641	3,206	27,215	12%	7%	12.5	1.5
MSN	HOSE	150,500	171,800	25/08/2021	7,375	6,059	20,833	21%	5%	28.4	8.3
FMC	HOSE	53,300	46,400	20/08/2021	220	3,745	22,794	16%	11%	12.4	2.0
HPG	HOSE	51,400	64,800	19/08/2021	28,065	6,261	18,845	33%	18%	10.4	3.4
ANV	HOSE	37,000	27,700	16/08/2021	222	1,739	18,043	9%	4%	15.9	1.5
VIB	HOSE	38,350	45,700	12/08/2021	5,298	3,411	17,841	23%	2%	13.4	2.6
SZC	HOSE	58,000	45,800	26/07/2021	254	2,543	13,930	18%	4%	18.0	3.3
KDC	HOSE	58,500	74,000	23/07/2021	594	2,169	33,140	8%	4%	34.1	2.8
VHC	HOSE	64,200	49,500	22/07/2021	820	4,471	30,346	15%	11%	11.1	1.6
FRT	HOSE	60,800	39,000	21/07/2021	86	1,086	15,486	7%	1%	35.9	2.5
PVI	HNX	50,000	39,777	16/07/2021	928	3,964	32,723	12%	4%	10.0	1.2
BMI	HOSE	48,250	42,800	13/07/2021	310	3,395	26,601	13%	5%	12.6	1.6
DXG	HOSE	26,650	32,300	09/07/2021	1,390	1,727	14,784	13%	5%	18.7	2.1
DHC	HOSE	91,800	109,000	08/07/2021	497	8,868	31,698	28%	18%	12.3	3.4
TPB	HOSE	43,250	42,600	25/06/2021	4,546	3,880	19,024	23%	2%	11.0	2.2
AAA	HOSE	17,900	21,500	07/06/2021	413	1,739	17,474	11%	5%	10.2	1.0
PHR	HOSE	74,900	67,600	28/05/2021	1,146	8,158	20,173	32%	16%	6.6	2.1
KBC	HOSE	52,200	47,200	28/05/2021	1,682	3,251	25,883	14%	6%	14.5	1.5
REE	HOSE	71,800	62,100	28/05/2021	1,937	5,984	45,456	14%	9%	10.4	1.4
IMP	HOSE	75,000	63,700	27/05/2021	241	3,611	27,902	13%	11%	17.7	2.3
SAB	HOSE	170,500	182,900	26/05/2021	4,985	7,369	36,116	21%	17%	26.6	5.1
NVL	HOSE	103,200	104,600	13/05/2021	4,369	4,389	29,673	13%	3%	23.8	3.5
VGG	UPCOM	46,158	55,500	13/05/2021	187	4,249	41,384	10%	4%	13.1	1.3
VCB	HOSE	98,000	118,300	10/05/2021	22,986	6,198	32,887	21%	2%	19.1	3.6
ACB	HOSE	33,300	39,800	10/05/2021	9,253	4,281	21,066	24%	2%	7.6	1.4
TCB	HOSE	52,200	51,300	10/05/2021	15,741	4,497	25,278	19%	3%	11.4	2.0
GEG	HOSE	21,400	21,200	07/05/2021	388	1,273	12,788	10%	4%	16.8	1.7
BMP	HOSE	59,600	66,900	06/05/2021	551	6,735	32,184	21%	17%	9.9	2.1

股票代碼	證券所	現時價格	目標價*	報告日	預期 2021年 盈利 (十億越盾)	EPS 2021F	BV 2021F	ROE 2021F	ROA 2021F	PE 2021F	PB 2021F
VGS	HNX	43,600	24,600	13/04/2021	171	3,623	25,974	20%	5%	7.5	1.4
SMC	HOSE	47,000	37,200	13/04/2021	313	4,961	17,978	20%	8%	6.8	1.4
ACV	UPCOM	86,857	85,600	09/04/2021	3,027	1,390	17,759	8%	5%	60.6	4.7
PLX	HOSE	62,100	64,800	31/03/2021	4,563	3,668	17,545	18%	7%	17.7	3.7
SBT	HOSE	25,200	30,000	25/03/2021	744	1,165	13,578	9%	4%	25.8	2.2
GAS	HOSE	117,400	102,000	05/03/2021	10,892	5,691	27,913	20%	15%	18.0	3.7
MSH	HOSE	94,700	56,300	03/03/2021	336	6,721	30,835	22%	12%	8.4	1.8
GIL	HOSE	73,000	54,800	05/02/2021	317	8,813	43,186	20%	10%	6.2	1.3
BSR	UPCOM	24,178	12,900	05/02/2021	1,337	431	10,444	4%	2%	29.9	1.2
GTN	HOSE	21,800	36,290	29/01/2021	303	621	16,074	7%	8%	58.4	2.3
LHG	HOSE	51,500	30,400	19/01/2021	180	3,601	26,394	11%	6%	8.1	1.0
CTR	UPCOM	81,823	78,800	19/01/2021	223	3,172	14,460	23%	6%	21.1	4.6
POW	HOSE	14,150	14,700	19/01/2021	2,837	1,055	14,071	9%	5%	13.9	1.0

資料來源: PHFM 收集

*若除權交易日發生在報告日後將影響目標價

分析師認證

這份報告由 Pham Quang Chuong -富鑫基金管理股份公司的研究員製作。負責籌備本研究報告之全部或部份內容之研究分析師、策略分析師、研究人員以茲聲明，任何研究分析師、策略分析師、研究人員在於本研究報告所提出之觀點，皆精確反映出其對於該發行機構與證券之個人意見。各研究分析師、策略分析師、研究人員均保證，其報酬在過去與未來，絕對沒有任何一部分是直接或間接與研究分析師、策略分析師、研究人員在此研究報告中所呈現之特定推薦或觀點有關。

評等指標定義

加碼= 預估其未來之潛在上漲空間大於10%。

觀望= 預估其未來之潛在漲跌空間將在上下10%之間。

減碼= 預估其未來之潛在下跌空間大於10%。

未評等= 本股票並不在富鑫證券之評等涵蓋範圍，或者尚未上市。

績效表現根據12個月的總回報(包含股息)所評定。

富鑫基金管理股份公司

地址： 21st Floor, Phu My Hung Building, 08 Hoang Van Thai St, Tan Phu Ward. District 7, HCM.

電話號碼： (84-28) 5 413 7991