

越股行情

16/11/2021	HOSE		VN30		HNX	
收盤價	1,466.45	-0.69%	1,517.22	-0.75%	452.25	1.79%
成交股數(百萬股)	1,222.18	4.20%	233.16	-3.51%	193.72	-8.79%
撮合股數(百萬股)	1,157.40	0.98%	214.95	-7.41%	192.38	-6.58%
與最近 20 日之平均比較	953.95	21.33%	199.84	7.56%	157.89	21.84%
成交值(十億越盾)	34,665.87	2.16%	10,992.51	1.48%	4,618.81	-11.65%
撮合成交值(十億越盾)	31,794.98	-2.88%	9,736.45	-5.83%	4,569.75	-10.64%
與最近 20 日之平均比較	27,328.08	16.35%	9,539.75	2.06%	3,697.82	23.58%
上漲家數	166	33%	7	23%	113	32%
下跌家數	299	59%	20	67%	160	45%
持平家數	40	8%	3	10%	81	23%

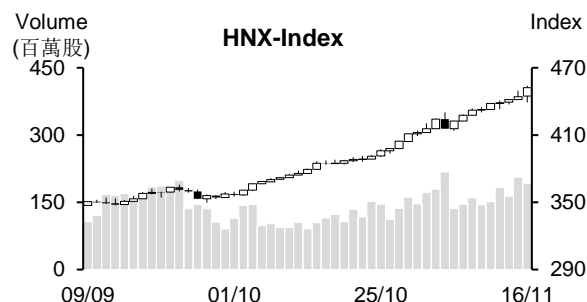
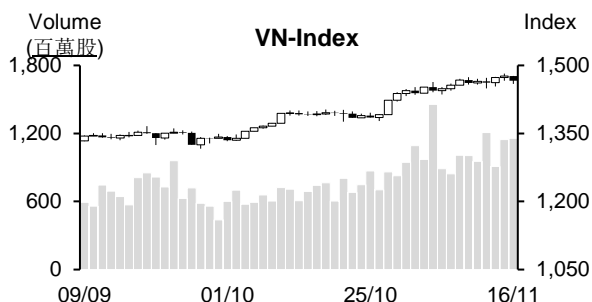

市場概況

今日 VN 及 HNX 指數漲跌互見。缺乏藍籌股的支持，加上中小型股的獲利了結賣壓出籠，使 VN 指數陷入整理，然仍有部分類股逆勢上揚，零售、保險、港口及肥料股為 HOSE 之焦點；HNX 指數則在 THD 及 CEO 上揚之帶動下持續墊高。

技術分析

今日 VN 指數跌破 MA5，量能維持高出最近二十日平均成交量。此外，相對強弱指標 (RSI) 由超買區下降至 70，顯示盤勢在面臨獲利了結賣壓湧現壓力，因此未排除指數回測 1,435 – 1,445 點 (MA20) 的可能。然由於指數仍守穩在 MA20 之上，配合 MA20 及 50 均線向上，支持盤勢上升走勢維持不變。預期指數在震盪後仍有機會向上測試 1,500 點價位；河內部分，今日 HNX 指數維持走升且今日突破 450 點。由於 MA5、10 及 20 呈多頭排列，預期指數將向上測試 500 點價位。整體而言，盤勢上升走勢維持不變，操作上建議投資人應趁著盤勢震盪時進行調整投資部位，基本面佳及主流股為投資標的。

建議股名單: VCG (續抱)

觀察股名單: LSS、CAP、CNG

(請參考第 2 頁)

當日調整股名單

次號	股票代碼	評等	評等日	現時價格	買入區間	持股表現	目標價	預期獲利	停損價	預期損失	備註
1	VCG	續抱	09/11/21	48.0	42.7	12.4%	52	21.8%	40.9	-4.2%	突破壓力點。

次號	股票代碼	評等	評等日	現時價格	支撐/壓力	技術指標
1	LSS	觀察買進	17/11/21	17.3	19.5-20	LSS 雖然回落，但量能萎縮 → 這可能僅是技術性修正，若 LSS 回落至 16.5-16.8，投資人可考慮買進。
2	CAP	觀察買進	17/11/21	81.5	92-93	CAP 處於收斂三角形(最後階段) + 量能同步擴增 + MACD Histogram 打底 → 預期 CAP 將呈現突破跡象且延續上升走勢。
3	CNG	觀察買進	17/11/21	37.4	40-41	CNG 價量同步擴增 + MACD 向上與 Signal 交叉 → CNG 在突破下跌趨勢線後雖然再度回測，但出現積極信號 → 預期 CNG 將恢復上升走勢。

投資組合部位

次號	股票代碼	評等	評等日	現時價格	買入區間	持股表現	目標價	預期獲利	停損價	預期損失	備註
1	VHM	加碼	11/10/21	83	79.9	3.9%	92	15.1%	77	-4%	
2	QTP	續抱	14/10/21	18.0	15.85	13.3%	20	26.2%	15.5	-2%	
3	VNM	加碼	25/10/21	88.60	90.5	-2.1%	100	10%	88	-3%	
4	STB	加碼	28/10/21	28.05	26.7	5.1%	31.3	17%	25.1	-6%	
5	SSI	加碼	02/11/21	44.75	41.4	8.1%	50	21%	40	-3%	
6	MSN	加碼	05/11/21	152	147.9	2.8%	165	12%	140	-5%	
7	VCG	續抱	09/11/21	48	42.7	12.4%	52	22%	40.9	-4%	Nâng giá mục tiêu lên 52 ngàn
8	NTP	加碼	10/11/21	62.8	56.9	10.4%	64	12%	53.8	-5%	
9	QNS	加碼	11/11/21	54.955	52.46	4.8%	59	12%	49.7	-5%	

越南訊息

SSI Research：貿易收支順差，協助外匯供需平衡

據 SSI Research 發佈有關 11 月 8 日至 12 日貨幣市場之報告數據顯示，越盾兌美元匯率持續下跌。今年最後兩個月若貿易收支維持順差，將協助外匯供需平衡。

在自由外匯市場，上週美元買進及賣出價格均分別下跌 230 越盾及 200 越盾。

VITAS：越南訂定 2022 年紡織業的出口金額達 430 億美元之目標

2021 年前十個月紡織業出口金額逾 320 億美元，較去年同期成長 10.8%。其中，紡織品的出口金額最多，來到 238 億美元；布料的出口金額逾 20 億美元。

越南紡織協會(VITAS) 主席 Vu Duc Giang 先生預期今年最後兩個月紡織品的月均出口金額約 30 億美元，推升今年其產業的出口金額將由 2020 年的 350 億美元擴增至 380 億美元。

VITAS 預期紡織品的出口金額將維持成長，2022 年紡織品產業的出口金額將有望擴增至 430 億美元。

KBSV：預期 2021 年授信成長率達 12%，越南國家銀行 (SBV) 可能將給予一些商業銀行調升今年授信成長率上限

KBSV 最近剛發佈有關銀行-證券業的報告。其券商將 2021 年授信成長率的預期由原預期的 10%調升至 12%且預期 SBV 將根據商業銀行的資產質量來決定有關今年授信成長率上限的調整。

KBSV 認為雖然今年最後兩個月利率將維持在低水位，但再度調降的空間不多，主因於越南可能面臨通膨上升之壓力。預期 SBV 將考量調升授信成長率上限。

資料來源：NDH

上市公司訊息

Dat Phuong 募集 3,000 億越盾債券，擔保品為 1,900 萬 DPG 股

Dat Phuong 股份公司 (HoSE: DPG) 剛發行 3,000 億越盾債券給四位個人及三家國內公司。債券期限為 36 個月 (到期日為 2024 年 10 月 28 日)，首年的債券年利率為 10.5%。

截至今年第三季底為止，Dat Phuong 財務債務為 2.495 兆越盾，其中 64% 為長期貸款。

DPG 計劃 2021 年營收為 2.756 兆越盾及母公司稅後盈餘約 2,834 億越盾。

今年前九個月公司營收成長 12% 至近 1.535 兆越盾。稅後盈餘增長 4 倍至近 3,030 億越盾。母公司淨利亦增長 3 倍多至 2,520 億越盾，每股盈餘 (EPS) 為 4,005 越盾。總計，公司營收達成年度計劃的 56%，獲利達成年度計劃的 89%。

同奈港口公司簽訂 1,560 億越盾短期貸款合約

同奈港口股份公司 (HoSE: PDN) 剛公佈有關董事會已通過貸款方案。公司在 VietinBank 和 Vietcombank 分別再簽訂 1,000 億越盾和 560 億越盾的短期貸款合約。

截至 2021 年第三季底為止，短期負債逾 740 億越盾，長期負債為 1,250 億越盾，負債餘額相當於業主權益。

今年前九個月 PDN 營收成長 22% 至 6,780 億越盾，達成年度計劃的 83%；稅後盈餘亦增長 11% 至近 1,300 億越盾，達成年度計劃的 89%。

今年前十個月 Cen Land 營收已完成年度計畫

據越 Cen land 房地產股份公司 (Cenland, HoSE: CRE) 之公佈，今年前十個月營收淨額約 5.008 兆越盾，達成年度計劃的 100%；稅後盈餘為 3,630 億越盾，達成年度計劃的 89%。

2021 年 10 月 Cen Land 業績表現十分搶眼，交易量逾 900 筆，營收達 4,820 億越盾。雖然受 Covid-19 疫情的影響，但 CRE 經營結果仍樂觀且今年前十個月營收已達成全年度計劃。公司計劃 2022 年營收達 10 兆越盾。

資料來源：NDH

市場統計

撮合統計

推升指數的前五名股票

HOSE				HNX			
股票代碼	收盤價 (越盾)	漲跌 %	影響指數 %	股票代碼	收盤價 (VND)	漲跌 %	影響指數 %
BVH	64,600	3.03%	0.02%	THD	249,700	10.00%	1.64%
BCM	56,400	2.17%	0.02%	CEO	23,900	9.63%	0.11%
HVN	25,100	2.03%	0.02%	PHP	33,100	5.08%	0.11%
VCG	48,000	4.80%	0.02%	VC3	59,000	8.86%	0.07%
FPT	98,300	1.03%	0.02%	PVI	50,100	2.04%	0.05%

拖累指數的前五名股票

HOSE				HNX			
股票代碼	收盤價 (越盾)	漲跌 %	影響指數 %	股票代碼	收盤價 (越盾)	漲跌 %	影響指數 %
HPG	52,000	-2.99%	-0.12%	KSF	72,200	-5.99%	-0.29%
GVR	39,350	-2.84%	-0.08%	L14	280,000	-3.78%	-0.06%
VHM	83,000	-1.19%	-0.08%	HUT	14,700	-3.92%	-0.03%
GAS	116,700	-1.85%	-0.07%	NRC	29,800	-5.40%	-0.03%
MSN	152,000	-1.30%	-0.04%	VIF	21,600	-1.82%	-0.03%

前五名成交量

HOSE				HNX			
股票代碼	收盤價 (越盾)	漲跌 %	成交量 (股)	股票代碼	收盤價 (越盾)	漲跌 %	成交量 (千股)
HQC	6,000	-3.69%	42,168,300	CEO	23,900	9.63%	19,569,277
HPG	52,000	-2.99%	39,777,000	KLF	6,100	-8.96%	18,984,451
FLC	14,450	-2.69%	36,656,600	ART	12,500	-2.34%	8,845,890
HAG	8,280	1.60%	36,387,300	PVS	29,000	-0.68%	7,945,861
ROS	7,100	-0.56%	33,916,500	SHS	47,900	0.00%	7,008,798

前五名成交值

HOSE				HNX			
股票代碼	收盤價 (越盾)	漲跌 %	成交值 (十億越盾)	股票代碼	收盤價 (越盾)	漲跌 %	成交值 (十億越盾)
HPG	52,000	-2.99%	2,096.0	CEO	23,900	9.63%	458.3
KBC	52,000	-3.35%	820.6	SHS	47,900	0.00%	332.7
SSI	44,750	-2.29%	739.0	PVS	29,000	-0.68%	233.5
GEX	43,000	-0.69%	689.0	IDC	82,500	0.61%	216.7
NLG	63,700	-4.21%	681.5	THD	249,700	10.00%	188.9

議價交易

前五名股

HOSE			HNX		
股票代碼	成交量 (股)	成交值 (十億越盾)	股票代碼	成交量 (股)	成交值 (十億越盾)
NVL	6,483,000	668.35	VC3	345,064	16.87
VIB	11,466,200	454.84	NVB	546,400	15.95
FUEVFVND	10,100,000	286.68	API	100,000	10.00
GAB	833,700	162.40	VMC	130,000	1.95
SAM	5,720,000	137.93	DDG	42,630	1.45

外資交易行情(股票)

證交所	買進成交量 (百萬股)	買進金額 (十億越盾)	賣出成交量 (百萬股)	賣出金額 (十億越盾)	淨買/賣成 交易 (百萬股)	淨買/賣超值 (十億越盾)
HOSE	46.86	1,966.34	44.42	1,758.16	2.44	208.19
HNX	1.45	35.43	1.48	27.28	(0.03)	8.16
總計	48.31	2,001.77	45.89	1,785.44	2.41	216.35

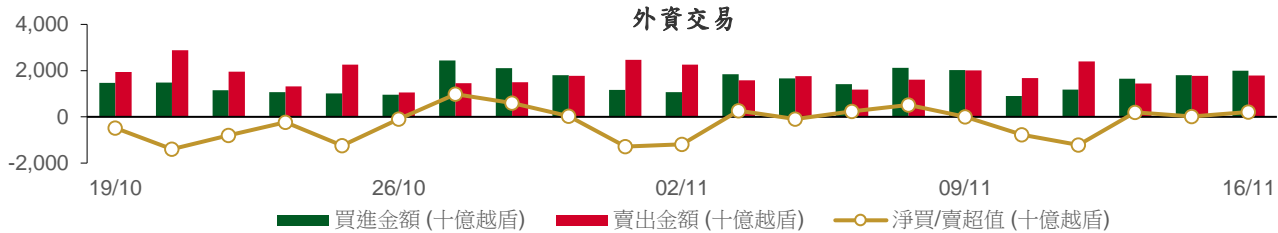

前五名買進

HOSE				HNX			
股票代碼	收盤價 (越盾)	成交量 (股)	成交值 (十億越盾)	股票代碼	收盤價 (越盾)	成交量 (股)	成交值 (十億越盾)
FUEVFVND	28,230	10,581,400	296.96	PVS	29,000	365,700	10.82
VHM	83,000	2,075,300	172.37	BCC	28,200	355,000	9.80
MSN	152,000	868,000	132.52	IDJ	74,200	25,000	1.86
HPG	52,000	2,269,200	119.28	INN	41,000	27,500	1.12
KBC	52,000	2,105,300	111.63	PVL	15,000	57,200	0.86

前五名賣出

HOSE				HNX			
股票代碼	收盤價 (越盾)	成交量 (股)	成交值 (十億越盾)	股票代碼	收盤價 (越盾)	成交量 (股)	成交值 (十億越盾)
HPG	52,000	3,194,900	167.66	CEO	23,900	471,600	11.22
VHM	83,000	1,710,100	142.15	KLF	6,100	539,400	3.30
NLG	63,700	2,095,800	134.47	PVS	29,000	69,800	2.05
HDB	27,900	3,567,500	101.08	NSH	16,900	80,000	1.38
VIC	94,800	910,200	85.84	INN	41,000	31,700	1.26

前五名淨買超

HOSE				HNX			
股票代碼	收盤價 (越盾)	淨買成交量 (股)	淨買超值 (十億越盾)	股票代碼	收盤價 (越盾)	淨買成交量 (股)	淨買超值 (十億越盾)
FUEVFVND	28,230	9,363,500	262.81	BCC	28,200	355,000	9.80
MSN	152,000	718,600	109.84	PVS	29,000	295,900	8.77
KBC	52,000	1,803,700	95.71	PVL	15,000	57,200	0.86
DXG	26,400	3,141,300	84.59	OCH	10,500	76,700	0.81
DGW	125,500	355,100	43.78	IDJ	74,200	9,400	0.67

前五名淨賣超

HOSE				HNX			
股票代碼	收盤價 (越盾)	淨賣成交量 (股)	淨賣超值 (十億越盾)	股票代碼	收盤價 (越盾)	淨賣成交量 (股)	淨賣超值 (十億越盾)
NLG	63,700	(1,624,300)	(104.23)	CEO	23,900	(439,100)	(10.49)
HDB	27,900	(2,868,800)	(81.37)	KLF	6,100	(474,400)	(2.89)
VIC	94,800	(727,100)	(68.57)	NSH	16,900	(75,900)	(1.31)
STB	28,050	(1,905,400)	(53.76)	VCS	123,000	(4,000)	(0.49)
GEX	43,000	(1,242,900)	(53.41)	L14	280,000	(1,420)	(0.41)

ETF 交易

價格統計					外資交易			
ETF 代碼	收盤價 (越盾)	漲跌 (%)	成交量 (股)	成交值 (十億越盾)	ETF 代碼	買進金額 (十億越盾)	賣出金額 (十億越盾)	淨買/賣超值 (十億越盾)
E1VFN30	25,500	-1.2%	760,400	19.42	E1VFN30	10.14	12.58	(2.44)
FUEMAV30	17,830	-0.9%	22,400	0.40	FUEMAV30	0.16	0.38	(0.23)
FUESSV30	18,930	0.0%	16,500	0.31	FUESSV30	0.19	0.06	0.13
FUESSV50	22,650	-0.7%	15,000	0.34	FUESSV50	0.07	0.00	0.07
FUESSVFL	21,020	-0.4%	236,400	4.97	FUESSVFL	0.16	0.47	(0.32)
FUEVFN30	28,230	0.2%	11,621,600	329.37	FUEVFN30	296.96	34.15	262.81
FUEVN100	19,610	-0.5%	38,000	0.75	FUEVN100	0.65	0.66	(0.02)
FUEIP100	11,000	0.0%	7,000	0.08	FUEIP100	0.00	0.00	0.00
總計			12,717,300	355.63	總計	308.32	48.30	260.02

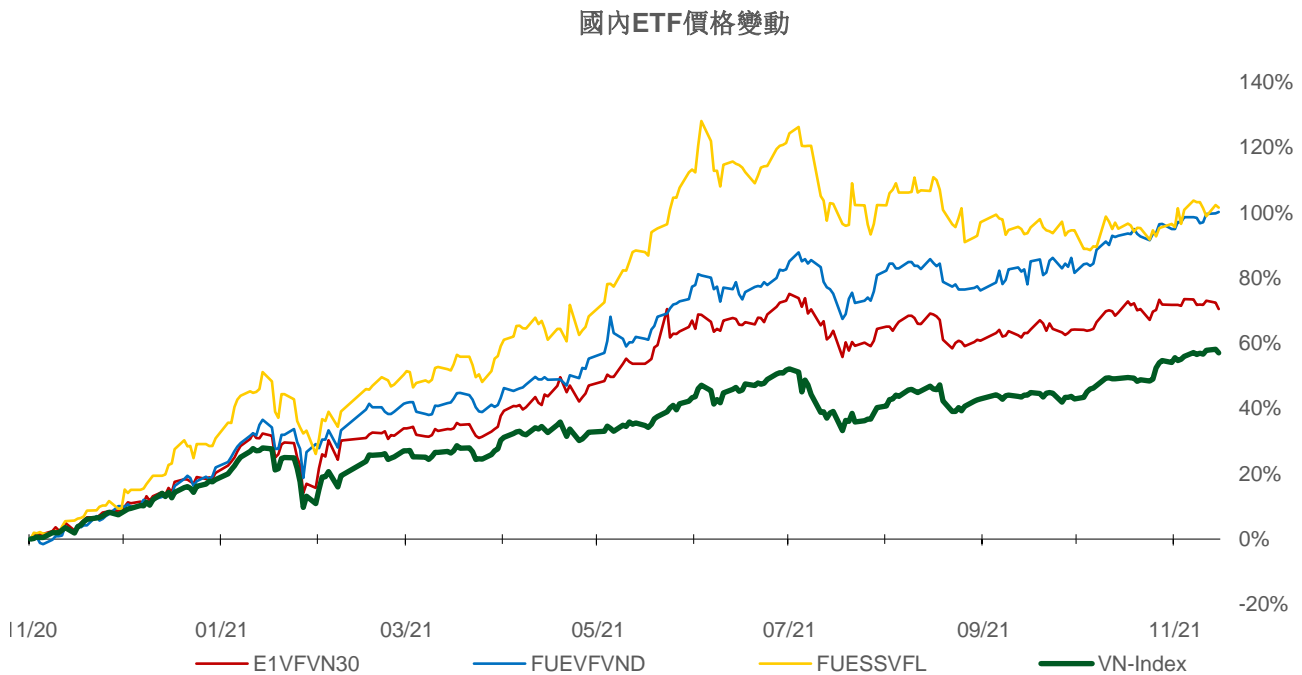
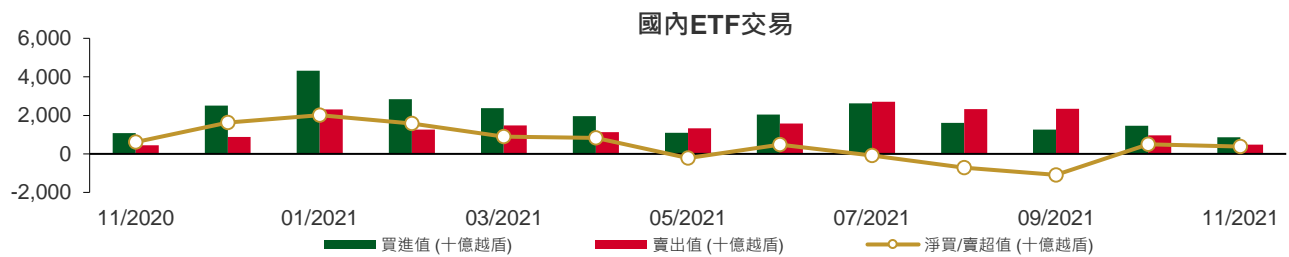

權證資訊

權證代碼(*)	收盤價 (越盾)	漲跌 (%)	成交量	到期的 天數	標的股票之價格 (越盾)	權證理論價格 (越盾)**	與收盤價 的差異 (越盾)	履約價格 (越盾)	行使 比例 n:1	到期日
CACB2101	1,390	-5.4%	29,440	66	33,150	513	(877)	31,400	4.0	21/01/2022
CFPT2102	2,700	7.6%	4,420	55	98,300	1,951	(749)	89,050	4.9	10/01/2022
CFPT2103	1,970	-0.5%	17,230	52	98,300	301	(1,669)	98,950	4.9	07/01/2022
CFPT2104	2,050	0.5%	13,920	20	98,300	1,943	(107)	79,160	9.9	06/12/2021
CFPT2105	3,260	3.2%	99,570	51	98,300	2,747	(513)	85,100	4.9	06/01/2022
CFPT2106	1,780	1.7%	13,530	55	98,300	1,164	(616)	89,300	8.0	10/01/2022
CFPT2107	1,000	1.0%	53,990	71	98,300	217	(783)	98,000	12.0	26/01/2022
CFPT2108	3,450	0.3%	500	232	98,300	764	(2,686)	106,830	6.0	06/07/2022
CFPT2109	1,780	2.3%	72,530	143	98,300	772	(1,008)	96,000	8.0	08/04/2022
CHDB2102	190	-5.0%	10,660	16	27,900	(0)	(190)	32,280	8.0	02/12/2021
CHDB2103	690	-9.2%	39,160	162	27,900	183	(507)	28,890	8.0	27/04/2022
CHPG2109	4,100	-18.0%	13,510	55	52,000	247	(3,853)	55,000	1.0	10/01/2022
CHPG2110	2,000	-12.3%	59,480	20	52,000	1,611	(389)	44,000	5.0	06/12/2021
CHPG2111	1,710	-10.0%	281,310	51	52,000	839	(871)	48,000	5.0	06/01/2022
CHPG2112	1,210	-17.7%	13,480	41	52,000	545	(665)	48,900	6.0	27/12/2021
CHPG2113	2,560	-5.2%	36,930	111	52,000	672	(1,888)	51,500	4.0	07/03/2022
CHPG2114	1,020	-2.9%	35,500	162	52,000	172	(848)	56,790	10.0	27/04/2022
CHPG2115	1,310	-10.9%	158,950	71	52,000	62	(1,248)	56,000	5.0	26/01/2022
CHPG2116	2,440	-6.2%	8,410	232	52,000	484	(1,956)	61,410	4.0	06/07/2022
CKDH2103	330	-21.4%	16,450	16	48,250	9	(321)	48,780	10.0	02/12/2021
CKDH2104	3,430	-8.3%	54,690	64	48,250	2,231	(1,199)	44,000	2.0	19/01/2022
CKDH2105	2,780	-9.5%	16,470	41	48,250	2,686	(94)	37,600	4.0	27/12/2021
CKDH2106	3,800	-11.4%	10,860	86	48,250	1,206	(2,594)	49,000	1.0	10/02/2022
CKDH2107	1,360	-6.2%	16,680	162	48,250	705	(655)	43,890	8.0	27/04/2022
CMBB2103	850	1.2%	17,150	52	28,650	0	(850)	34,810	1.5	07/01/2022
CMBB2104	900	-1.1%	19,660	64	28,650	17	(883)	32,000	2.0	19/01/2022
CMBB2105	1,440	-8.3%	50	86	28,650	3	(1,437)	36,000	1.0	10/02/2022
CMBB2106	620	-4.6%	8,510	71	28,650	1	(619)	34,000	4.0	26/01/2022
CMBB2107	2,010	1.0%	37,720	143	28,650	575	(1,435)	30,000	2.0	08/04/2022
CMSN2104	4,900	2.5%	12,810	169	152,000	3,589	(1,311)	118,000	10.0	04/05/2022
CMSN2105	5,260	1.9%	169,120	51	152,000	4,879	(381)	128,000	5.0	06/01/2022
CMSN2106	330	0.0%	32,090	16	152,000	0	(330)	160,780	20.0	02/12/2021
CMSN2107	3,190	1.3%	770	118	152,000	1,797	(1,393)	150,000	5.0	14/03/2022
CMSN2108	1,180	-2.5%	17,930	162	152,000	376	(804)	160,000	20.0	27/04/2022
CMSN2109	1,600	-8.6%	25,020	86	152,000	571	(1,029)	150,000	12.0	10/02/2022
CMSN2110	2,560	-0.4%	7,710	143	152,000	1,542	(1,018)	142,000	10.0	08/04/2022
CMWG2104	7,600	-3.7%	10,330	(239)	137,900	(27)	(7,627)	89,700	6.6	22/03/2021
CMWG2106	3,850	-2.3%	8,880	52	137,900	2,830	(1,020)	119,600	6.6	07/01/2022
CMWG2107	9,190	-1.7%	58,300	51	137,900	8,669	(521)	109,630	3.3	06/01/2022
CMWG2108	3,790	-1.6%	2,120	118	137,900	2,835	(955)	126,000	5.0	14/03/2022
CMWG2109	8,000	-2.4%	4,520	86	137,900	7,741	(259)	112,950	3.3	10/02/2022
CMWG2110	1,470	-2.0%	24,110	71	137,900	698	(772)	131,000	12.0	26/01/2022
CMWG2111	2,260	-3.4%	32,300	143	137,900	1,232	(1,028)	130,000	10.0	08/04/2022
CNVL2103	2,500	-2.0%	12,730	64	103,100	315	(2,185)	105,000	5.0	19/01/2022
CNVL2104	930	1.1%	4,490	162	103,100	186	(744)	108,890	20.0	27/04/2022
CPDR2103	1,090	-1.8%	19,330	162	90,500	440	(650)	88,890	16.0	27/04/2022
CPNJ2104	1,200	-18.9%	6,690	52	108,000	200	(1,000)	109,000	8.0	07/01/2022
CPNJ2105	3,210	-9.1%	32,770	51	108,000	2,659	(551)	95,000	5.0	06/01/2022
CPNJ2106	3,350	0.0%	4,320	118	108,000	2,300	(1,050)	98,000	5.0	14/03/2022
CPNJ2107	1,610	-4.7%	2,090	86	108,000	503	(1,107)	110,000	5.0	10/02/2022
CPNJ2108	1,500	-6.3%	17,350	86	108,000	836	(664)	97,000	14.0	10/02/2022

權證代碼(*)	收盤價 (越盾)	漲跌 (%)	成交量	到期的 天數	標的股票 之價格 (越盾)	權證理 論價格 (越盾) (**)	與收盤價 的差異 (越盾)	履約價 格(越盾)	行使 比例 n:1	到期日
CSTB2105	1,990	3.1%	9,480	55	28,050	152	(1,838)	30,000	1.0	10/01/2022
CSTB2106	130	-7.1%	37,570	16	28,050	(0)	(130)	35,680	10.0	02/12/2021
CSTB2107	800	-1.2%	26,850	64	28,050	19	(781)	32,000	2.0	19/01/2022
CSTB2108	710	-6.6%	16,370	24	28,050	89	(621)	28,000	4.0	10/12/2021
CSTB2109	1,860	1.6%	60,770	111	28,050	559	(1,301)	29,000	2.0	07/03/2022
CSTB2110	610	-3.2%	183,050	162	28,050	181	(429)	30,000	8.0	27/04/2022
CSTB2111	1,140	-0.9%	27,010	86	28,050	157	(983)	30,000	3.0	10/02/2022
CTCB2105	3,300	-1.5%	17,320	169	52,000	1,659	(1,641)	45,000	5.0	04/05/2022
CTCB2106	1,110	-0.9%	23,000	64	52,000	83	(1,027)	55,000	5.0	19/01/2022
CTCB2107	1,530	-7.3%	3,350	41	52,000	661	(869)	47,500	7.0	27/12/2021
CTCB2108	4,000	0.0%	810	118	52,000	723	(3,277)	58,000	1.0	14/03/2022
CTCB2109	2,500	-3.9%	34,310	111	52,000	911	(1,589)	50,000	4.0	07/03/2022
CTCB2110	1,150	-0.9%	15,380	86	52,000	158	(992)	54,000	7.0	10/02/2022
CTCB2111	2,060	0.0%	2,080	141	52,000	383	(1,677)	56,350	4.0	06/04/2022
CVHM2107	2,080	-4.2%	37,690	51	83,000	361	(1,719)	83,480	3.8	06/01/2022
CVHM2108	720	-11.1%	5,040	41	83,000	57	(663)	84,990	9.1	27/12/2021
CVHM2109	1,070	7.0%	4,870	86	83,000	8	(1,062)	98,650	3.8	10/02/2022
CVHM2110	1,480	-1.3%	24,070	111	83,000	341	(1,139)	84,990	7.6	07/03/2022
CVHM2111	720	-7.7%	16,050	162	83,000	138	(582)	88,890	20.0	27/04/2022
CVHM2112	1,220	-0.8%	25,420	86	83,000	223	(997)	84,000	10.0	10/02/2022
CVIC2104	480	-12.7%	24,410	52	94,800	0	(480)	110,210	8.9	07/01/2022
CVIC2105	700	-15.7%	121,840	51	94,800	1	(699)	106,670	4.4	06/01/2022
CVIC2106	770	1.3%	51,070	162	94,800	201	(569)	98,890	20.0	27/04/2022
CVIC2107	1,820	-0.6%	81,560	143	94,800	607	(1,213)	93,000	10.0	08/04/2022
CVJC2101	2,620	2.8%	13,170	51	127,900	1,662	(958)	120,000	5.0	06/01/2022
CVJC2102	170	-15.0%	32,490	16	127,900	0	(170)	135,550	25.0	02/12/2021
CVJC2103	1,010	0.0%	3,510	162	127,900	261	(749)	130,000	20.0	27/04/2022
CVNM2106	720	-7.7%	5,300	58	88,600	1	(719)	98,300	4.9	13/01/2022
CVNM2107	620	-4.6%	14,000	52	88,600	1	(619)	96,330	9.8	07/01/2022
CVNM2108	1,260	-8.0%	23,310	20	88,600	1,026	(234)	78,640	9.8	06/12/2021
CVNM2109	1,000	-10.7%	32,940	51	88,600	18	(982)	93,390	4.9	06/01/2022
CVNM2110	860	-6.5%	9,790	55	88,600	73	(787)	90,240	9.8	10/01/2022
CVNM2111	670	0.0%	24,980	162	88,600	45	(625)	98,890	20.0	27/04/2022
CVNM2112	1,270	-2.3%	97,400	143	88,600	232	(1,038)	93,000	8.0	08/04/2022
CVPB2105	210	-12.5%	17,870	16	36,150	(0)	(210)	40,630	11.1	02/12/2021
CVPB2106	1,670	-4.6%	18,270	64	36,150	372	(1,298)	36,090	2.8	19/01/2022
CVPB2107	4,110	-4.4%	9,270	118	36,150	645	(3,465)	41,080	0.6	14/03/2022
CVPB2108	2,340	2.2%	9,290	111	36,150	690	(1,650)	35,810	2.8	07/03/2022
CVPB2109	830	-2.4%	10,500	71	36,150	12	(818)	41,110	3.9	26/01/2022
CVPB2110	2,360	0.9%	20	141	36,150	311	(2,049)	40,830	2.2	06/04/2022
CVRE2105	1,210	0.8%	7,650	169	30,050	442	(768)	30,000	5.0	04/05/2022
CVRE2106	1,900	-2.6%	73,810	51	30,050	1,093	(807)	28,000	2.0	06/01/2022
CVRE2107	150	-16.7%	22,380	16	30,050	(0)	(150)	33,180	10.0	02/12/2021
CVRE2108	1,000	-11.5%	2,200	41	30,050	440	(560)	28,400	4.0	27/12/2021
CVRE2109	1,230	-0.8%	40,020	111	30,050	506	(724)	29,000	4.0	07/03/2022
CVRE2110	760	0.0%	47,260	162	30,050	265	(495)	30,000	8.0	27/04/2022
CVRE2111	800	-5.9%	11,850	71	30,050	63	(737)	32,000	4.0	26/01/2022

(*) 歐式交易方式，以現金交易

(**) PHS 採用 Black-Scholes 估價方式

長期投資股

股票代碼	證券所	現時價格	目標價*	報告日	預期 2021年 盈利 (十億越盾)	EPS 2021F	BV 2021F	ROE 2021F	ROA 2021F	PE 2021F	PB 2021F
VNM	(New) HOSE	88,600	111,000	15/11/2021	11,426	5,419	18,148	30%	21%	21.0	6.3
STK	(New) HOSE	60,000	61,500	12/11/2021	302	3,581	17,988	20%	12%	17.2	3.2
FPT	(New) HOSE	98,300	166,900	11/11/2021	6,053	4,669	23,049	25%	11%	35.8	7.2
MSB	(New) HOSE	24,000	29,000	10/11/2021	4,850	3,175	19,505	18%	2%	9.1	1.5
NLG	(New) HOSE	63,700	64,800	10/11/2021	1,550	4,493	29,015	11%	5%	14.4	2.2
TCM	HOSE	76,200	78,000	05/11/2021	284	4,581	30,580	15%	8%	17.6	2.6
DGW	HOSE	125,500	140,600	05/11/2021	705	7,979	25,228	32%	14%	18.2	5.8
HII	HOSE	21,300	30,500	27/10/2021	232	6,060	17,409	28%	8%	6.4	2.2
LTG	UPCOM	43,614	52,800	18/10/2021	938	11,596	48,661	20%	7%	5.9	1.4
OCB	HOSE	26,650	31,100	18/10/2021	4,630	3,204	20,522	17%	2%	9.7	1.5
VRE	HOSE	30,050	39,900	15/10/2021	1,942	882	13,430	6%	5%	45.2	3.0
NTL	HOSE	40,300	42,600	11/10/2021	252	4,131	20,721	21%	14%	10.3	2.1
CTD	HOSE	71,900	72,800	08/10/2021	411	5,490	112,414	5%	2%	13.3	0.7
GVR	HOSE	39,350	40,200	05/10/2021	4,492	995	13,064	9%	6%	42.1	3.1
LPB	HOSE	23,100	26,100	04/10/2021	2,508	1,597	13,818	14%	1%	16.4	1.9
PET	HOSE	33,200	35,000	30/09/2021	303	3,253	19,496	15%	4%	12.9	2.2
GMD	HOSE	55,100	54,800	24/09/2021	599	1,759	22,276	9%	6%	30.5	2.4
DPG	HOSE	88,400	55,100	23/09/2021	460	6,652	31,689	23%	9%	8.3	1.7
VHM	HOSE	83,000	104,200	21/09/2021	33,314	7,651	27,512	32%	11%	13.6	3.8
QNS	UPCOM	54,955	53,700	17/09/2021	1,143	3,202	22,609	13%	9%	18.1	2.6
TNG	HNX	34,000	29,200	15/09/2021	182	2,455	17,560	14%	4%	11.9	1.7
DHG	HOSE	102,100	105,600	07/09/2021	746	5,709	28,805	20%	16%	18.5	3.7
MWG	HOSE	137,900	165,500	01/09/2021	5,183	10,901	42,455	26%	10%	15.2	3.9
KDH	HOSE	48,250	45,300	01/09/2021	1,174	1,825	14,083	14%	8%	24.8	3.2
MPC	UPCOM	47,241	39,900	27/08/2021	641	3,206	27,215	12%	7%	12.5	1.5
MSN	HOSE	152,000	171,800	25/08/2021	7,375	6,059	20,833	21%	5%	28.4	8.3
FMC	HOSE	53,200	46,400	20/08/2021	220	3,745	22,794	16%	11%	12.4	2.0
HPG	HOSE	52,000	64,800	19/08/2021	28,065	6,261	18,845	33%	18%	10.4	3.4
ANV	HOSE	37,100	27,700	16/08/2021	222	1,739	18,043	9%	4%	15.9	1.5
VIB	HOSE	38,050	45,700	12/08/2021	5,298	3,411	17,841	23%	2%	13.4	2.6
PNJ	HOSE	108,000	112,600	29/07/2021	1,411	6,203	27,067	23%	15%	18.2	4.2
SZC	HOSE	56,800	45,800	26/07/2021	254	2,543	13,930	18%	4%	18.0	3.3
KDC	HOSE	58,800	74,000	23/07/2021	594	2,169	33,140	8%	4%	34.1	2.8
VHC	HOSE	65,000	49,500	22/07/2021	820	4,471	30,346	15%	11%	11.1	1.6
FRT	HOSE	58,000	39,000	21/07/2021	86	1,086	15,486	7%	1%	35.9	2.5
PVI	HNX	50,100	39,777	16/07/2021	928	3,964	32,723	12%	4%	10.0	1.2
BMI	HOSE	48,900	42,800	13/07/2021	310	3,395	26,601	13%	5%	12.6	1.6
DXG	HOSE	26,400	32,300	09/07/2021	1,390	1,727	14,784	13%	5%	18.7	2.1
DHC	HOSE	91,400	109,000	08/07/2021	497	8,868	31,698	28%	18%	12.3	3.4
TPB	HOSE	43,700	42,600	25/06/2021	4,546	3,880	19,024	23%	2%	11.0	2.2
AAA	HOSE	17,800	21,500	07/06/2021	413	1,739	17,474	11%	5%	10.2	1.0
PHR	HOSE	70,000	67,600	28/05/2021	1,146	8,158	20,173	32%	16%	6.6	2.1
KBC	HOSE	52,000	47,200	28/05/2021	1,682	3,251	25,883	14%	6%	14.5	1.5
REE	HOSE	71,800	62,100	28/05/2021	1,937	5,984	45,456	14%	9%	10.4	1.4
IMP	HOSE	75,000	63,700	27/05/2021	241	3,611	27,902	13%	11%	17.7	2.3
SAB	HOSE	170,600	182,900	26/05/2021	4,985	7,369	36,116	21%	17%	26.6	5.1
NVL	HOSE	103,100	104,600	13/05/2021	4,369	4,389	29,673	13%	3%	23.8	3.5
VGG	UPCOM	46,430	55,500	13/05/2021	187	4,249	41,384	10%	4%	13.1	1.3
VCB	HOSE	97,200	118,300	10/05/2021	22,986	6,198	32,887	21%	2%	19.1	3.6
ACB	HOSE	33,150	39,800	10/05/2021	9,253	4,281	21,066	24%	2%	7.6	1.4
TCB	HOSE	52,000	51,300	10/05/2021	15,741	4,497	25,278	19%	3%	11.4	2.0
GEG	HOSE	21,400	21,200	07/05/2021	388	1,273	12,788	10%	4%	16.8	1.7

BMP	HOSE	60,000	66,900	06/05/2021	551	6,735	32,184	21%	17%	9.9	2.1
VGS	HNX	44,300	24,600	13/04/2021	171	3,623	25,974	20%	5%	7.5	1.4
SMC	HOSE	47,500	37,200	13/04/2021	313	4,961	17,978	20%	8%	6.8	1.4
ACV	UPCOM	85,905	85,600	09/04/2021	3,027	1,390	17,759	8%	5%	60.6	4.7
PLX	HOSE	58,800	64,800	31/03/2021	4,563	3,668	17,545	18%	7%	17.7	3.7
SBT	HOSE	24,900	30,000	25/03/2021	744	1,165	13,578	9%	4%	25.8	2.2
GAS	HOSE	116,700	102,000	05/03/2021	10,892	5,691	27,913	20%	15%	18.0	3.7
MSH	HOSE	94,900	56,300	03/03/2021	336	6,721	30,835	22%	12%	8.4	1.8
GIL	HOSE	73,800	54,800	05/02/2021	317	8,813	43,186	20%	10%	6.2	1.3
BSR	UPCOM	24,193	12,900	05/02/2021	1,337	431	10,444	4%	2%	29.9	1.2
GTN	HOSE	21,800	36,290	29/01/2021	303	621	16,074	7%	8%	58.4	2.3
LHG	HOSE	50,800	30,400	19/01/2021	180	3,601	26,394	11%	6%	8.1	1.0
CTR	UPCOM	81,229	78,800	19/01/2021	223	3,172	14,460	23%	6%	21.1	4.6
POW	HOSE	14,050	14,700	19/01/2021	2,837	1,055	14,071	9%	5%	13.9	1.0

資料來源: PHFM 收集

*若除權交易日發生在報告日後將影響目標價

分析師認證

這份報告由 Pham Quang Chuong -富鑫基金管理股份公司的研究員製作。負責籌備本研究報告之全部或部份內容之研究分析師、策略分析師、研究人員以茲聲明，任何研究分析師、策略分析師、研究人員在於本研究報告所提出之觀點，皆精確反映出其對於該發行機構與證券之個人意見。各研究分析師、策略分析師、研究人員均保證，其報酬在過去與未來，絕對沒有任何一部分是直接或間接與研究分析師、策略分析師、研究人員在此研究報告中所呈現之特定推薦或觀點有關。

評等指標定義

加碼= 預估其未來之潛在上漲空間大於10%。

觀望= 預估其未來之潛在漲跌空間將在上下10%之間。

減碼= 預估其未來之潛在下跌空間大於10%。

未評等= 本股票並不在富鑫證券之評等涵蓋範圍，或者尚未上市。

績效表現根據12個月的總回報(包含股息)所評定。

富鑫基金管理股份公司

地址： 21st Floor, Phu My Hung Building, 08 Hoang Van Thai St, Tan Phu Ward. District 7, HCM.

電話號碼： (84-28) 5 413 7991