

越股行情

15/11/2021	HOSE		VN30		HNX	
收盤價	1,476.57	0.22%	1,528.68	0.05%	444.28	0.60%
成交股數(百萬股)	1,172.97	22.89%	241.63	39.76%	212.39	24.51%
撮合股數(百萬股)	1,146.23	26.05%	232.16	52.18%	205.94	25.85%
與最近 20 日之平均比較	926.24	23.75%	196.22	18.32%	153.63	34.05%
成交值(十億越盾)	33,931.45	28.49%	10,832.63	35.34%	5,227.71	20.77%
撮合成交值(十億越盾)	32,737.50	33.12%	10,338.92	44.67%	5,113.99	36.45%
與最近 20 日之平均比較	26,660.15	22.80%	9,417.99	9.78%	3,576.93	42.97%
上漲家數	261	52%	14	47%	172	49%
下跌家數	202	40%	16	53%	93	26%
持平家數	40	8%	0	0%	88	25%

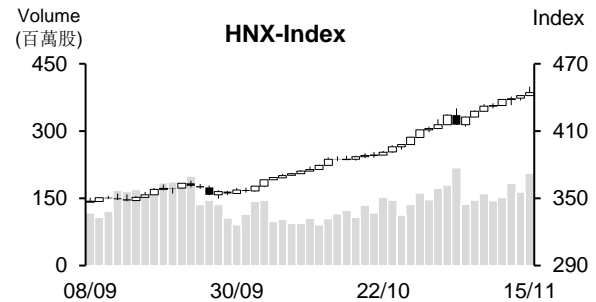
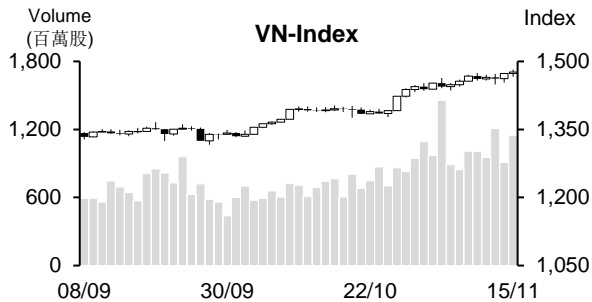

市場概況

周一(11月15日)越股兩大指數雙雙收紅，但上漲動能減弱，主因受藍籌股走勢分歧之影響。大部分銀行及鋼鐵股都回落，然中小型證券、不動產及營建股則逆勢上揚。透過盤面觀察，雖然ATC交易時段前，VN指數因賣壓湧現而一度回落至1,477點附近。但在買盤進場意願回升下，指數旋即上揚，最終仍收紅。

技術分析

VN指數連續兩個交易日收紅，量能維持高出最近二十日平均成交量，顯示熱錢持續湧入股市。指數守穩在MA5之上且動向指標(ADX)維持在35，以及+DI在-DI之上且其距離擴增，顯示盤勢呈多頭排列。此外，平滑異同移動平均線(MACD)維持在信號線-Signal之上(買進信號)，以及相對強弱指標(RSI)提升至75，支持指數上漲動能仍充沛，預期指數將向上測試1,500點關卡；河內部分，HNX指數維持走升。由於MA5、10及20呈多頭排列，其他技術指標也強勢，支持指數將向上測試450點。整體而言，盤勢上升走勢仍在延續，操作上建議投資人可趁著盤勢呈高檔震盪時進行調節投資部位，基本面佳及收到投資人關注之股票為投資標的。

建議股名單: ILB(獲利了結)、HPG(停損)

觀察股名單: GAS、CSV、VTD

(請參考第2頁)

當日調整股名單

次號	股票代碼	評等	評等日	現時價格	買入區間	持股表現	目標價	預期獲利	停損價	預期損失	備註
1	ILB	獲利了結	16/11/21	38.0	34.2	11.1%	41.5	21.3%	32.5	-5.0%	上漲動能減弱。
2	HPG	停損	16/11/21	53.6	56.6	-5.3%	63.8	12.7%	53.7	-5.1%	到停損點。

次號	股票代碼	評等	評等日	現時價格	支撐/壓力	技術指標
1	GAS	觀察買進	16/11/21	118.9	138-140	GAS 在 115 支撐點附近回升 (K 線出現長下影線) → 若 GAS 能守穩在 120 之上, 就能確認該整理結束且將恢復上升走勢。
2	CSV	觀察買進	16/11/21	53.6	73-75	CSV 在回測 52 支撐點附近出現 Doji 型態 → 若 CSV 能守穩在 55 之上, 配合量能擴增, 就能確認該股整理結束且將恢復上升走勢。
3	VTD	觀察買進	16/11/21	16.5	20-20.5	VTD 在積累上漲動能後今日呈現大幅上揚跡象, 量能同步擴增 → 若 VTD 突破 16.8 點將開啟新上升走勢。

投資組合部位

次號	股票代碼	評等	評等日	現時價格	買入區間	持股表現	目標價	預期獲利	停損價	預期損失	備註
1	VHM	加碼	11/10/21	84	79.9	5.1%	92	15.1%	77	-4%	
2	QTP	續抱	14/10/21	18.0	15.85	13.4%	20	26.2%	15.5	-2%	
3	VNM	加碼	25/10/21	89.00	90.5	-1.7%	100	10%	88	-3%	
4	STB	加碼	28/10/21	27.95	26.7	4.7%	31.3	17%	25.1	-6%	
5	SSI	加碼	02/11/21	45.8	41.4	10.6%	50	21%	40	-3%	
6	MSN	加碼	05/11/21	154	147.9	4.1%	165	12%	140	-5%	
7	VCG	加碼	09/11/21	45.8	42.7	7.3%	46.8	10%	40.9	-4%	
8	NTP	加碼	10/11/21	61	56.9	7.2%	64	12%	53.8	-5%	
9	QNS	加碼	11/11/21	55.056	52.46	4.9%	59	12%	49.7	-5%	

越南訊息

SSI Research：貨幣政策持續放鬆

據 SSI Research 剛發佈有關 11 月 8 日至 11 月 12 日貨幣市場報告之數據顯示，受到上周越南國家銀行 (SBV) 履行美元購買期貨合約的支持，商業銀行的流動性十分充沛，協助銀行間拆款利率持平，隔夜的年拆款利率為 0.69%，一周的年拆款利率為 0.78% (下跌 2 個百分點)。

SBV 消息指出，自 2020 年 1 月 23 日至今商業銀行已給予受影響的 33 萬多客戶進行負債重整，其放款餘額超過 540 兆越盾。此外，商業銀行亦給予 180 萬客戶調降貸款利率 (放款餘額為 350 兆越盾)，免減的利息近 30 兆越盾。

SSI Research 預期 SBV 將對於資產質量良好的商業銀行調升今年授信成長率上限。

預期今年最後幾個月越南水產製品對中國的出口將持續大幅萎縮

據越南水產生產及出口協會 (VASEP) 之消息，2019 年和 2020 年越南水產製品對中國的出口金額占整體水產出口金額的 17-18%。中國為越南水產製品的前三大出口市場。

然從今年初至今越南水產製品對中國的出口呈現萎縮。前三季其權重已降低至 11%。尤其是從今年 4 月因受中國對進口的冷凍水產製品進行嚴格檢驗之影響，越南產製品對中國的出口下降 11-15%。此外，第四波 Covid-19 疫情的升溫已拖累了國內生產-經營，導致 9 月越南水產製品對中國的出口金額大幅萎縮 51%。

VASEP PRO 副經理 Le Hang 女士表示，在受中國對進口的冷凍水產製品進行嚴格檢測的影響下，預期第四季越南水產製品對中國的出口值將較去年同期萎縮 40%，預期今年其出口值將下降 26%至 10 億美元。

電腦、電子產品及零組件的出口金額逾 1,000 億美元

海關總局消息指出，2021 年 10 月電腦、電子產品及零組件的出口金額較 9 月萎縮 11.7%，僅達 42.2 億美元。然今年 10 月其出口值較去年同其仍成長 12.2%至 408.5 億美元。10 月電腦、電子產品及零組件的進口金額較上個月萎縮 6.3%至 64.8 億美元。今年前十個月其進口金額為 603.5 億美元，較去年同期增加 17.7%。

今年前十個月月電腦、電子產品及零組件的出口金額突破 1,000 億美元，來到 1,012 億美元。

資料來源：NDH

上市公司訊息

Vinamilk-Kido 推出新產品，提出未來五年新鮮飲料的市占率位居領先之目標

Kido 股份公司 (HoSE: KDC) 消息指出，連續多次因疫情升溫而延期後，Vinamilk-Kido 正式推出「Oh Fresh」品牌的產品。

今年初 Vinamilk 和 Kido 成立 VibeV 食品與飲料聯營有限公司 (VibeV)，原資本為 4,000 億越盾。其中，Kido 及 Vinamilk 的投資比例分別為 49% 和 51%。主要產品為健康飲料。

VibeV 提出未來五年新鮮飲料的市占率位居領先之目標且計畫年銷售量為 1.5 億瓶 (相當於 2 兆越盾)。

先進鋼鐵公司：10月營收較9月增長2.3倍，但毛利率大幅下降

據先進鋼鐵集團 (HOSE: TLH) 之公佈，10月營收為 6,500 億越盾 (較9月增長 2.3 倍)；稅後盈餘近 410 億越盾 (成長 20.6%)。毛利率由 17.5% 下降至 9.2%，回落至 2020 年第三季的低水位。

今年前十個月 TLH 營收為 3.933 兆越盾，達成年度計劃的 78%；淨利為 4,630 億越盾，較年度計劃高出 185.2%。

10月 TCM 紡織公司已有獲利，接到 2022 年第二季的訂單

據成功紡織-投資-貿易股份公司 (HoSE: TCM) 之公佈，10月營收增長 19.6% 至 1,160 萬美元 (2,620 億越盾)，較9月擴增 46%；淨利較去年同期萎縮 90.3% 至 79,034 美元 (18 億越盾)。公司在連續連個月虧損後 10 月業績開始出現明顯變化。

今年前十個月 TCM 營收為 1.256 億美元 (較去年同期相差無幾)，達成年度計劃的 70%；淨利近 500 萬美元 (縮減 46%)，達成年度計劃的 40%

今年前十個月 PVTran 獲利較年度計劃高出 60%，接納新船

據石油運輸股份公司 (PV Trans, HOSE: PVT) 之公佈，今年前十個月合併營收為 6.1 兆越盾，較年度計劃高出 2%；合併稅前盈餘為 8,000 億越盾，較年度計劃高出 60%。

其中，10 月 PVT 營收為 8,120 億越盾，較前九個月的平均水位高出 38%；獲利為 330 億越盾，較前九個月的平均水位低 61%。

今年前十一個月 PVTrans 已接納 5 艘新船。2021 年公司將 6 艘新船補充給國際航海部門。

資料來源：NDH

市場統計

撮合統計

推升指數的前五名股票

HOSE				HNX			
股票代碼	收盤價 (越盾)	漲跌 %	影響指數 %	股票代碼	收盤價 (VND)	漲跌 %	影響指數 %
VHM	84,000	2.44%	0.15%	KSF	76,800	8.63%	0.38%
MSN	154,000	2.94%	0.09%	SHS	47,900	7.64%	0.23%
MWG	139,400	2.50%	0.04%	DTK	15,600	7.59%	0.16%
GEX	43,300	6.91%	0.04%	IDJ	74,800	10.00%	0.10%
POW	13,850	6.95%	0.04%	CEO	21,800	9.55%	0.10%

拖累指數的前五名股票

HOSE				HNX			
股票代碼	收盤價 (越盾)	漲跌 %	影響指數 %	股票代碼	收盤價 (越盾)	漲跌 %	影響指數 %
HPG	53,600	-1.83%	-0.08%	THD	227,000	-3.20%	-0.55%
GVR	40,500	-2.17%	-0.06%	IDC	82,000	-7.87%	-0.44%
NVL	103,600	-2.26%	-0.06%	PVS	29,200	-1.68%	-0.05%
VPB	36,150	-1.63%	-0.05%	L18	61,300	-4.22%	-0.02%
VCB	97,700	-0.51%	-0.03%	PVI	49,100	-0.81%	-0.02%

前五名成交量

HOSE				HNX			
股票代碼	收盤價 (越盾)	漲跌 %	成交量 (股)	股票代碼	收盤價 (越盾)	漲跌 %	成交量 (千股)
POW	13,850	6.95%	44,892,800	PVS	29,200	-1.68%	18,315,700
FLC	14,850	6.83%	42,262,100	KLF	6,700	9.84%	17,258,202
ROS	7,140	6.89%	38,069,300	ART	12,800	9.40%	11,074,472
ITA	11,350	3.65%	37,822,400	SHS	47,900	7.64%	8,784,393
HAG	8,150	6.96%	34,541,700	TVC	25,000	8.70%	7,797,484

前五名成交值

HOSE				HNX			
股票代碼	收盤價 (越盾)	漲跌 %	成交值 (十億越盾)	股票代碼	收盤價 (越盾)	漲跌 %	成交值 (十億越盾)
HPG	53,600	-1.83%	1,649.2	PVS	29,200	-1.68%	534.0
SSI	45,800	2.69%	1,309.0	SHS	47,900	7.64%	414.9
GEX	43,300	6.91%	926.1	IDC	82,000	-7.87%	388.0
DIG	68,000	-4.09%	879.8	APS	47,900	9.86%	214.4
VHM	84,000	2.44%	807.0	TVC	25,000	8.70%	191.6

議價交易

前五名股

HOSE			HNX		
股票代碼	成交量 (股)	成交值 (十億越盾)	股票代碼	成交量 (股)	成交值 (十億越盾)
FUEVFVND	6,313,000	177.68	VC9	4,320,000	47.52
GAB	874,700	170.24	VC3	395,000	17.62
HPG	2,997,000	154.16	NVB	478,100	13.96
TCB	2,959,000	152.76	API	100,000	10.00
GEG	2,000,000	41.40	HUT	590,000	8.60

外資交易行情(股票)

證交所	買進成交量 (百萬股)	買進金額 (十億越盾)	賣出成交量 (百萬股)	賣出金額 (十億越盾)	淨買/賣成 交易 (百萬股)	淨買/賣超值 (十億越盾)
HOSE	40.94	1,780.09	41.68	1,674.81	(0.74)	105.28
HNX	0.52	14.53	4.10	98.39	(3.59)	(83.86)
總計	41.45	1,794.62	45.78	1,773.20	(4.33)	21.42

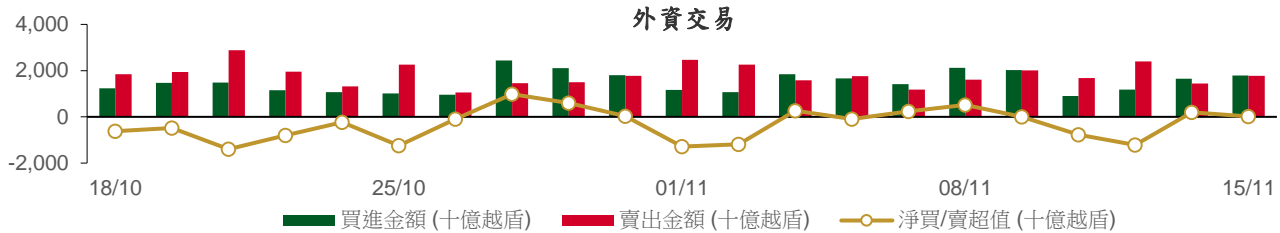

前五名買進

HOSE				HNX			
股票代碼	收盤價 (越盾)	成交量 (股)	成交值 (十億越盾)	股票代碼	收盤價 (越盾)	成交量 (股)	成交值 (十億越盾)
VHM	84,000	2,596,100	216.93	VCS	123,400	26,700	3.27
FUEVFNVD	28,170	6,444,800	181.71	SHS	47,900	52,500	2.48
HPG	53,600	3,187,900	171.44	PVS	29,200	20,100	0.59
MSN	154,000	793,600	119.64	BVS	41,500	13,700	0.56
HDB	28,850	3,191,800	92.57	KLF	6,700	83,900	0.56

前五名賣出

HOSE				HNX			
股票代碼	收盤價 (越盾)	成交量 (股)	成交值 (十億越盾)	股票代碼	收盤價 (越盾)	成交量 (股)	成交值 (十億越盾)
SSI	45,800	8,287,200	382.05	PVS	29,200	1,590,811	46.47
HPG	53,600	2,331,700	125.49	HUT	15,300	1,050,200	15.33
VNM	89,000	1,184,300	105.62	IDJ	74,800	106,900	7.90
NLG	66,500	1,315,300	88.42	CTB	28,000	265,084	6.63
GEX	43,300	1,847,400	78.15	IVS	17,600	233,600	4.07

前五名淨買超

HOSE				HNX			
股票代碼	收盤價 (越盾)	淨買成交量 (股)	淨買超值 (十億越盾)	股票代碼	收盤價 (越盾)	淨買成交量 (股)	淨買超值 (十億越盾)
VHM	84,000	2,207,000	184.53	VCS	123,400	20,600	2.53
FUEVFNVD	28,170	5,607,000	158.34	SHS	47,900	28,400	1.35
MSN	154,000	592,900	89.53	CLH	31,100	17,600	0.55
DGW	119,500	565,700	66.00	MST	18,600	25,900	0.48
HDB	28,850	1,806,500	52.52	NDN	26,000	14,900	0.39

前五名淨賣超

HOSE				HNX			
股票代碼	收盤價 (越盾)	淨賣成交量 (股)	淨賣超值 (十億越盾)	股票代碼	收盤價 (越盾)	淨賣成交量 (股)	淨賣超值 (十億越盾)
SSI	45,800	(7,080,100)	(326.28)	PVS	29,200	(1,570,711)	(45.88)
NLG	66,500	(1,057,300)	(71.28)	HUT	15,300	(1,048,200)	(15.30)
GEX	43,300	(1,676,100)	(70.93)	IDJ	74,800	(106,000)	(7.83)
VNM	89,000	(647,400)	(57.73)	CTB	28,000	(265,084)	(6.63)
VND	70,200	(634,100)	(45.33)	IVS	17,600	(229,200)	(4.00)

ETF 交易

價格統計					外資交易			
ETF 代碼	收盤價 (越盾)	漲跌 (%)	成交量 (股)	成交值 (十億越盾)	ETF 代碼	買進金額 (十億越盾)	賣出金額 (十億越盾)	淨買/賣超值 (十億越盾)
E1VFN30	25,800	-0.3%	528,300	13.57	E1VFN30	5.39	5.42	(0.03)
FUEMAV30	18,000	0.1%	124,200	2.36	FUEMAV30	0.07	0.31	(0.24)
FUESSV30	18,930	-0.1%	5,500	0.10	FUESSV30	0.02	0.02	(0.01)
FUESSV50	22,800	0.0%	3,700	0.08	FUESSV50	0.01	0.00	0.01
FUESSVFL	21,100	1.7%	66,400	1.40	FUESSVFL	0.30	0.49	(0.19)
FUEVFN30	28,170	0.1%	7,218,900	203.00	FUEVFN30	181.71	23.36	158.34
FUEVN100	19,700	1.0%	138,700	2.74	FUEVN100	0.60	0.72	(0.11)
FUEIP100	11,000	0.3%	4,100	0.05	FUEIP100	0.00	0.00	0.00
總計			8,089,800	223.30	總計	188.10	30.33	157.77

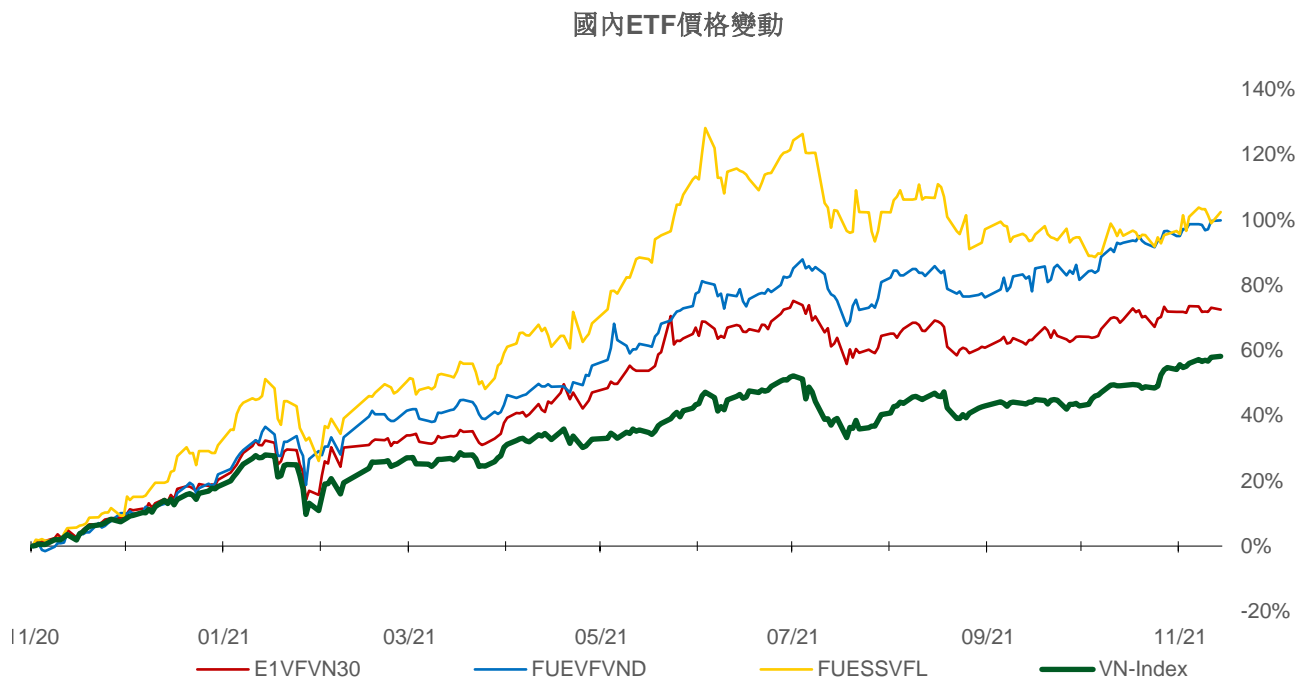
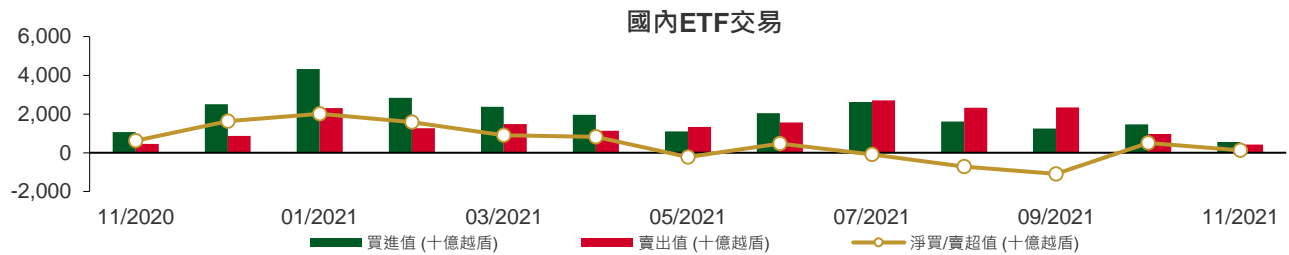

權證資訊

權證代碼(*)	收盤價 (越盾)	漲跌 (%)	成交量	到期的 天數	標的股票之價格 (越盾)	權證理論價格 (越盾) (**)	與收盤價 的差異 (越盾)	履約價格 (越盾)	行使 比例 n:1	到期日
CACB2101	1,470	-0.7%	22,750	67	33,400	569	(901)	31,400	4.0	21/01/2022
CFPT2102	2,510	4.6%	3,360	56	97,300	1,751	(759)	89,050	4.9	10/01/2022
CFPT2103	1,980	-1.0%	20,540	53	97,300	220	(1,760)	98,950	4.9	07/01/2022
CFPT2104	2,040	-1.9%	9,700	21	97,300	1,842	(198)	79,160	9.9	06/12/2021
CFPT2105	3,160	-0.6%	50,570	52	97,300	2,544	(616)	85,100	4.9	06/01/2022
CFPT2106	1,750	-2.2%	6,100	56	97,300	1,042	(708)	89,300	8.0	10/01/2022
CFPT2107	990	6.5%	22,770	72	97,300	176	(814)	98,000	12.0	26/01/2022
CFPT2108	3,440	4.2%	140	233	97,300	705	(2,735)	106,830	6.0	06/07/2022
CFPT2109	1,740	-1.7%	12,020	144	97,300	699	(1,041)	96,000	8.0	08/04/2022
CHDB2102	200	0.0%	10,290	17	28,850	(0)	(200)	32,280	8.0	02/12/2021
CHDB2103	760	7.0%	55,110	163	28,850	245	(515)	28,890	8.0	27/04/2022
CHPG2109	5,000	-7.2%	9,160	56	53,600	673	(4,327)	55,000	1.0	10/01/2022
CHPG2110	2,280	-10.6%	28,030	21	53,600	1,931	(349)	44,000	5.0	06/12/2021
CHPG2111	1,900	-7.8%	231,440	52	53,600	1,152	(748)	48,000	5.0	06/01/2022
CHPG2112	1,470	-8.1%	14,330	42	53,600	805	(665)	48,900	6.0	27/12/2021
CHPG2113	2,700	-5.3%	27,880	112	53,600	931	(1,769)	51,500	4.0	07/03/2022
CHPG2114	1,050	-1.9%	83,410	163	53,600	235	(815)	56,790	10.0	27/04/2022
CHPG2115	1,470	-6.4%	73,670	72	53,600	138	(1,332)	56,000	5.0	26/01/2022
CHPG2116	2,600	-7.1%	9,070	233	53,600	615	(1,985)	61,410	4.0	06/07/2022
CKDH2103	420	-2.3%	8,650	17	49,300	66	(354)	48,780	10.0	02/12/2021
CKDH2104	3,740	-1.8%	15,510	65	49,300	2,745	(995)	44,000	2.0	19/01/2022
CKDH2105	3,070	-0.3%	6,340	42	49,300	2,949	(121)	37,600	4.0	27/12/2021
CKDH2106	4,290	-2.3%	3,490	87	49,300	1,769	(2,521)	49,000	1.0	10/02/2022
CKDH2107	1,450	-2.0%	55,780	163	49,300	814	(636)	43,890	8.0	27/04/2022
CMBB2103	840	6.3%	7,240	53	28,600	0	(840)	34,810	1.5	07/01/2022
CMBB2104	910	-2.2%	53,230	65	28,600	17	(893)	32,000	2.0	19/01/2022
CMBB2105	1,570	-0.6%	340	87	28,600	4	(1,566)	36,000	1.0	10/02/2022
CMBB2106	650	-4.4%	12,100	72	28,600	2	(648)	34,000	4.0	26/01/2022
CMBB2107	1,990	2.6%	37,250	144	28,600	571	(1,419)	30,000	2.0	08/04/2022
CMSN2104	4,780	0.6%	18,920	170	154,000	3,781	(999)	118,000	10.0	04/05/2022
CMSN2105	5,160	4.2%	31,310	52	154,000	5,280	120	128,000	5.0	06/01/2022
CMSN2106	330	0.0%	27,340	17	154,000	0	(330)	160,780	20.0	02/12/2021
CMSN2107	3,150	5.0%	860	119	154,000	2,055	(1,095)	150,000	5.0	14/03/2022
CMSN2108	1,210	7.1%	10,080	163	154,000	425	(785)	160,000	20.0	27/04/2022
CMSN2109	1,750	12.2%	17,150	87	154,000	681	(1,069)	150,000	12.0	10/02/2022
CMSN2110	2,570	4.5%	5,900	144	154,000	1,695	(875)	142,000	10.0	08/04/2022
CMWG2104	7,890	8.1%	51,280	(238)	139,400	(23)	(7,913)	89,700	6.6	22/03/2021
CMWG2106	3,940	9.4%	204,710	53	139,400	3,058	(882)	119,600	6.6	07/01/2022
CMWG2107	9,350	11.3%	117,530	52	139,400	9,125	(225)	109,630	3.3	06/01/2022
CMWG2108	3,850	7.2%	1,760	119	139,400	3,096	(754)	126,000	5.0	14/03/2022
CMWG2109	8,200	10.2%	16,050	87	139,400	8,197	(3)	112,950	3.3	10/02/2022
CMWG2110	1,500	10.3%	18,500	72	139,400	806	(694)	131,000	12.0	26/01/2022
CMWG2111	2,340	12.0%	28,870	144	139,400	1,347	(993)	130,000	10.0	08/04/2022
CNVL2103	2,550	-3.4%	25,160	65	103,600	365	(2,185)	105,000	5.0	19/01/2022
CNVL2104	920	-1.1%	2,900	163	103,600	198	(722)	108,890	20.0	27/04/2022
CPDR2103	1,110	-0.9%	13,820	163	91,000	462	(648)	88,890	16.0	27/04/2022
CPNJ2104	1,480	5.7%	57,200	53	110,800	404	(1,076)	109,000	8.0	07/01/2022
CPNJ2105	3,530	10.7%	41,450	52	110,800	3,220	(310)	95,000	5.0	06/01/2022
CPNJ2106	3,350	15.5%	3,780	119	110,800	2,801	(549)	98,000	5.0	14/03/2022
CPNJ2107	1,690	18.2%	3,410	87	110,800	799	(891)	110,000	5.0	10/02/2022
CPNJ2108	1,600	14.3%	22,660	87	110,800	1,029	(571)	97,000	14.0	10/02/2022

權證代碼(*)	收盤價 (越盾)	漲跌 (%)	成交量	到期的 天數	標的股票 之價格 (越盾)	權證理 論價格 (越盾) (**)	與收盤價 的差異 (越盾)	履約價 格(越盾)	行使 比例 n:1	到期日
CSTB2105	1,930	-0.5%	6,010	56	27,950	144	(1,786)	30,000	1.0	10/01/2022
CSTB2106	140	-6.7%	87,840	17	27,950	(0)	(140)	35,680	10.0	02/12/2021
CSTB2107	810	-6.9%	33,050	65	27,950	18	(792)	32,000	2.0	19/01/2022
CSTB2108	760	0.0%	22,060	25	27,950	80	(680)	28,000	4.0	10/12/2021
CSTB2109	1,830	-4.2%	63,910	112	27,950	544	(1,286)	29,000	2.0	07/03/2022
CSTB2110	630	0.0%	126,170	163	27,950	178	(452)	30,000	8.0	27/04/2022
CSTB2111	1,150	-4.2%	17,810	87	27,950	151	(999)	30,000	3.0	10/02/2022
CTCB2105	3,350	-1.5%	19,040	170	52,000	1,662	(1,688)	45,000	5.0	04/05/2022
CTCB2106	1,120	-2.6%	29,990	65	52,000	86	(1,034)	55,000	5.0	19/01/2022
CTCB2107	1,650	-0.6%	5,890	42	52,000	662	(988)	47,500	7.0	27/12/2021
CTCB2108	4,000	2.6%	4,560	119	52,000	739	(3,261)	58,000	1.0	14/03/2022
CTCB2109	2,600	-1.1%	41,270	112	52,000	916	(1,684)	50,000	4.0	07/03/2022
CTCB2110	1,160	-3.3%	12,820	87	52,000	161	(999)	54,000	7.0	10/02/2022
CTCB2111	2,060	4.6%	1,320	142	52,000	388	(1,672)	56,350	4.0	06/04/2022
CVHM2107	2,170	2.8%	40,540	52	84,000	511	(1,659)	83,480	3.8	06/01/2022
CVHM2108	810	2.5%	16,930	42	84,000	98	(712)	84,990	9.1	27/12/2021
CVHM2109	1,000	-13.0%	560	87	84,000	14	(986)	98,650	3.8	10/02/2022
CVHM2110	1,500	4.2%	36,670	112	84,000	408	(1,092)	84,990	7.6	07/03/2022
CVHM2111	780	4.0%	64,210	163	84,000	159	(621)	88,890	20.0	27/04/2022
CVHM2112	1,230	4.2%	38,650	87	84,000	278	(952)	84,000	10.0	10/02/2022
CVIC2104	550	-1.8%	9,400	53	95,000	0	(550)	110,210	8.9	07/01/2022
CVIC2105	830	-6.7%	50,330	52	95,000	2	(828)	106,670	4.4	06/01/2022
CVIC2106	760	-1.3%	110,470	163	95,000	207	(553)	98,890	20.0	27/04/2022
CVIC2107	1,830	10.9%	23,330	144	95,000	623	(1,207)	93,000	10.0	08/04/2022
CVJC2101	2,550	-13.3%	16,770	52	127,000	1,491	(1,059)	120,000	5.0	06/01/2022
CVJC2102	200	-16.7%	22,640	17	127,000	0	(200)	135,550	25.0	02/12/2021
CVJC2103	1,010	-4.7%	7,110	163	127,000	241	(769)	130,000	20.0	27/04/2022
CVNM2106	780	-4.9%	11,000	59	89,000	1	(779)	98,300	4.9	13/01/2022
CVNM2107	650	-8.5%	13,200	53	89,000	2	(648)	96,330	9.8	07/01/2022
CVNM2108	1,370	-0.7%	13,040	21	89,000	1,067	(303)	78,640	9.8	06/12/2021
CVNM2109	1,120	-10.4%	36,910	52	89,000	27	(1,093)	93,390	4.9	06/01/2022
CVNM2110	920	-3.2%	4,120	56	89,000	90	(830)	90,240	9.8	10/01/2022
CVNM2111	670	4.7%	7,440	163	89,000	50	(620)	98,890	20.0	27/04/2022
CVNM2112	1,300	-1.5%	73,740	144	89,000	253	(1,047)	93,000	8.0	08/04/2022
CVPB2105	240	-17.2%	6,210	17	36,150	(0)	(240)	40,630	11.1	02/12/2021
CVPB2106	1,750	-3.3%	19,600	65	36,150	378	(1,372)	36,090	2.8	19/01/2022
CVPB2107	4,300	-9.5%	13,900	119	36,150	662	(3,638)	41,080	0.6	14/03/2022
CVPB2108	2,290	0.4%	16,830	112	36,150	696	(1,594)	35,810	2.8	07/03/2022
CVPB2109	850	-9.6%	14,990	72	36,150	13	(837)	41,110	3.9	26/01/2022
CVPB2110	2,340	0.0%	1,040	142	36,150	317	(2,023)	40,830	2.2	06/04/2022
CVRE2105	1,200	-3.2%	27,700	170	30,200	461	(739)	30,000	5.0	04/05/2022
CVRE2106	1,950	3.2%	72,010	52	30,200	1,165	(785)	28,000	2.0	06/01/2022
CVRE2107	180	-14.3%	79,360	17	30,200	0	(180)	33,180	10.0	02/12/2021
CVRE2108	1,130	-1.7%	2,390	42	30,200	477	(653)	28,400	4.0	27/12/2021
CVRE2109	1,240	0.8%	36,580	112	30,200	534	(706)	29,000	4.0	07/03/2022
CVRE2110	760	1.3%	54,660	163	30,200	277	(483)	30,000	8.0	27/04/2022
CVRE2111	850	2.4%	14,410	72	30,200	74	(776)	32,000	4.0	26/01/2022

(*) 歐式交易方式，以現金交易

(**) PHS 採用 Black-Scholes 估價方式

長期投資股

股票代碼	證券所	現時價格	目標價*	報告日	預期 2021年 盈利 (十億越盾)	EPS 2021F	BV 2021F	ROE 2021F	ROA 2021F	PE 2021F	PB 2021F
VNM (New)	HOSE	89,000	111,000	15/11/2021	11,426	5,419	18,148	30%	21%	21.0	6.3
STK (New)	HOSE	60,800	61,500	12/11/2021	302	3,581	17,988	20%	12%	17.2	3.2
FPT (New)	HOSE	97,300	166,900	11/11/2021	6,053	4,669	23,049	25%	11%	35.8	7.2
MSB (New)	HOSE	24,200	29,000	10/11/2021	4,850	3,175	19,505	18%	2%	9.1	1.5
NLG (New)	HOSE	66,500	64,800	10/11/2021	1,550	4,493	29,015	11%	5%	14.4	2.2
TCM	HOSE	77,200	78,000	05/11/2021	284	4,581	30,580	15%	8%	17.6	2.6
DGW	HOSE	119,500	140,600	05/11/2021	705	7,979	25,228	32%	14%	18.2	5.8
HII	HOSE	21,600	30,500	27/10/2021	232	6,060	17,409	28%	8%	6.4	2.2
LTG	UPCOM	43,054	52,800	18/10/2021	938	11,596	48,661	20%	7%	5.9	1.4
OCB	HOSE	26,600	31,100	18/10/2021	4,630	3,204	20,522	17%	2%	9.7	1.5
VRE	HOSE	30,200	39,900	15/10/2021	1,942	882	13,430	6%	5%	45.2	3.0
NTL	HOSE	41,600	42,600	11/10/2021	252	4,131	20,721	21%	14%	10.3	2.1
CTD	HOSE	72,600	72,800	08/10/2021	411	5,490	112,414	5%	2%	13.3	0.7
GVR	HOSE	40,500	40,200	05/10/2021	4,492	995	13,064	9%	6%	42.1	3.1
LPB	HOSE	22,800	26,100	04/10/2021	2,508	1,597	13,818	14%	1%	16.4	1.9
PET	HOSE	31,950	35,000	30/09/2021	303	3,253	19,496	15%	4%	12.9	2.2
GMD	HOSE	52,900	54,800	24/09/2021	599	1,759	22,276	9%	6%	30.5	2.4
DPG	HOSE	85,800	55,100	23/09/2021	460	6,652	31,689	23%	9%	8.3	1.7
VHM	HOSE	84,000	104,200	21/09/2021	33,314	7,651	27,512	32%	11%	13.6	3.8
QNS	UPCOM	55,056	53,700	17/09/2021	1,143	3,202	22,609	13%	9%	18.1	2.6
TNG	HNX	32,900	29,200	15/09/2021	182	2,455	17,560	14%	4%	11.9	1.7
DHG	HOSE	103,200	105,600	07/09/2021	746	5,709	28,805	20%	16%	18.5	3.7
MWG	HOSE	139,400	165,500	01/09/2021	5,183	10,901	42,455	26%	10%	15.2	3.9
KDH	HOSE	49,300	45,300	01/09/2021	1,174	1,825	14,083	14%	8%	24.8	3.2
MPC	UPCOM	47,364	39,900	27/08/2021	641	3,206	27,215	12%	7%	12.5	1.5
MSN	HOSE	154,000	171,800	25/08/2021	7,375	6,059	20,833	21%	5%	28.4	8.3
FMC	HOSE	52,500	46,400	20/08/2021	220	3,745	22,794	16%	11%	12.4	2.0
HPG	HOSE	53,600	64,800	19/08/2021	28,065	6,261	18,845	33%	18%	10.4	3.4
ANV	HOSE	37,100	27,700	16/08/2021	222	1,739	18,043	9%	4%	15.9	1.5
VIB	HOSE	38,350	45,700	12/08/2021	5,298	3,411	17,841	23%	2%	13.4	2.6
PNJ	HOSE	110,800	112,600	29/07/2021	1,411	6,203	27,067	23%	15%	18.2	4.2
SZC	HOSE	59,600	45,800	26/07/2021	254	2,543	13,930	18%	4%	18.0	3.3
KDC	HOSE	58,800	74,000	23/07/2021	594	2,169	33,140	8%	4%	34.1	2.8
VHC	HOSE	64,000	49,500	22/07/2021	820	4,471	30,346	15%	11%	11.1	1.6
FRT	HOSE	59,200	39,000	21/07/2021	86	1,086	15,486	7%	1%	35.9	2.5
PVI	HNX	49,100	39,777	16/07/2021	928	3,964	32,723	12%	4%	10.0	1.2
BMI	HOSE	46,400	42,800	13/07/2021	310	3,395	26,601	13%	5%	12.6	1.6
DXG	HOSE	27,000	32,300	09/07/2021	1,390	1,727	14,784	13%	5%	18.7	2.1
DHC	HOSE	92,000	109,000	08/07/2021	497	8,868	31,698	28%	18%	12.3	3.4
TPB	HOSE	43,950	42,600	25/06/2021	4,546	3,880	19,024	23%	2%	11.0	2.2
AAA	HOSE	18,400	21,500	07/06/2021	413	1,739	17,474	11%	5%	10.2	1.0
PHR	HOSE	70,200	67,600	28/05/2021	1,146	8,158	20,173	32%	16%	6.6	2.1
KBC	HOSE	53,800	47,200	28/05/2021	1,682	3,251	25,883	14%	6%	14.5	1.5
REE	HOSE	72,100	62,100	28/05/2021	1,937	5,984	45,456	14%	9%	10.4	1.4
IMP	HOSE	73,800	63,700	27/05/2021	241	3,611	27,902	13%	11%	17.7	2.3
SAB	HOSE	170,000	182,900	26/05/2021	4,985	7,369	36,116	21%	17%	26.6	5.1
NVL	HOSE	103,600	104,600	13/05/2021	4,369	4,389	29,673	13%	3%	23.8	3.5
VGG	UPCOM	46,672	55,500	13/05/2021	187	4,249	41,384	10%	4%	13.1	1.3
VCB	HOSE	97,700	118,300	10/05/2021	22,986	6,198	32,887	21%	2%	19.1	3.6
ACB	HOSE	33,400	39,800	10/05/2021	9,253	4,281	21,066	24%	2%	7.6	1.4
TCB	HOSE	52,000	51,300	10/05/2021	15,741	4,497	25,278	19%	3%	11.4	2.0
GEG	HOSE	22,100	21,200	07/05/2021	388	1,273	12,788	10%	4%	16.8	1.7
BMP	HOSE	59,100	66,900	06/05/2021	551	6,735	32,184	21%	17%	9.9	2.1

股票代碼	證券所	現時價格	目標價*	報告日	預期 2021年 盈利 (十億越盾)	EPS 2021F	BV 2021F	ROE 2021F	ROA 2021F	PE 2021F	PB 2021F
VGS	HNX	45,600	24,600	13/04/2021	171	3,623	25,974	20%	5%	7.5	1.4
SMC	HOSE	48,750	37,200	13/04/2021	313	4,961	17,978	20%	8%	6.8	1.4
ACV	UPCOM	85,672	85,600	09/04/2021	3,027	1,390	17,759	8%	5%	60.6	4.7
PLX	HOSE	60,100	64,800	31/03/2021	4,563	3,668	17,545	18%	7%	17.7	3.7
SBT	HOSE	26,100	30,000	25/03/2021	744	1,165	13,578	9%	4%	25.8	2.2
GAS	HOSE	118,900	102,000	05/03/2021	10,892	5,691	27,913	20%	15%	18.0	3.7
MSH	HOSE	94,000	56,300	03/03/2021	336	6,721	30,835	22%	12%	8.4	1.8
GIL	HOSE	73,000	54,800	05/02/2021	317	8,813	43,186	20%	10%	6.2	1.3
BSR	UPCOM	24,130	12,900	05/02/2021	1,337	431	10,444	4%	2%	29.9	1.2
GTN	HOSE	22,500	36,290	29/01/2021	303	621	16,074	7%	8%	58.4	2.3
LHG	HOSE	51,800	30,400	19/01/2021	180	3,601	26,394	11%	6%	8.1	1.0
CTR	UPCOM	80,833	78,800	19/01/2021	223	3,172	14,460	23%	6%	21.1	4.6
POW	HOSE	13,850	14,700	19/01/2021	2,837	1,055	14,071	9%	5%	13.9	1.0

資料來源: PHFM 收集

*若除權交易日發生在報告日後將影響目標價

分析師認證

這份報告由 Pham Quang Chuong -富鑫基金管理股份公司的研究員製作。負責籌備本研究報告之全部或部份內容之研究分析師、策略分析師、研究人員以茲聲明，任何研究分析師、策略分析師、研究人員在於本研究報告所提出之觀點，皆精確反映出其對於該發行機構與證券之個人意見。各研究分析師、策略分析師、研究人員均保證，其報酬在過去與未來，絕對沒有任何一部分是直接或間接與研究分析師、策略分析師、研究人員在此研究報告中所呈現之特定推薦或觀點有關。

評等指標定義

加碼= 預估其未來之潛在上漲空間大於10%。

觀望= 預估其未來之潛在漲跌空間將在上下10%之間。

減碼= 預估其未來之潛在下跌空間大於10%。

未評等= 本股票並不在富鑫證券之評等涵蓋範圍，或者尚未上市。

績效表現根據12個月的總回報(包含股息)所評定。

富鑫基金管理股份公司

地址： 21st Floor, Phu My Hung Building, 08 Hoang Van Thai St, Tan Phu Ward. District 7, HCM.

電話號碼： (84-28) 5 413 7991