

越股行情

11/11/2021	HOSE		VN30		HNX	
收盤價	1,462.35	-0.18%	1,514.36	-0.62%	438.73	0.11%
成交股數(百萬股)	1,264.03	28.43%	265.29	27.12%	190.44	23.94%
撮合股數(百萬股)	1,206.89	26.35%	258.43	26.39%	182.58	20.54%
與最近 20 日之平均比較	898.84	34.27%	192.96	33.93%	147.02	24.19%
成交值(十億越盾)	37,987.08	28.29%	13,075.84	34.59%	4,737.25	14.39%
撮合成交值(十億越盾)	35,847.26	26.20%	12,747.44	34.63%	4,302.37	8.61%
與最近 20 日之平均比較	25,941.92	38.18%	9,294.77	37.15%	3,398.03	26.61%
上漲家數	229	45%	8	27%	147	42%
下跌家數	238	47%	22	73%	98	28%
持平家數	37	7%	0	0%	107	30%

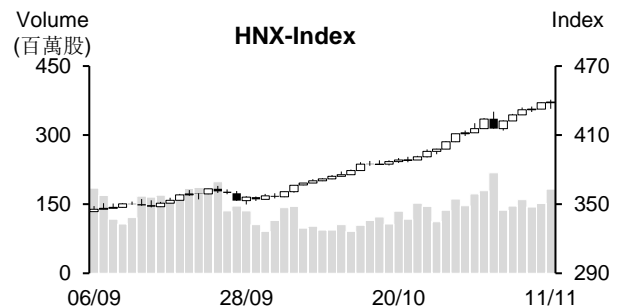
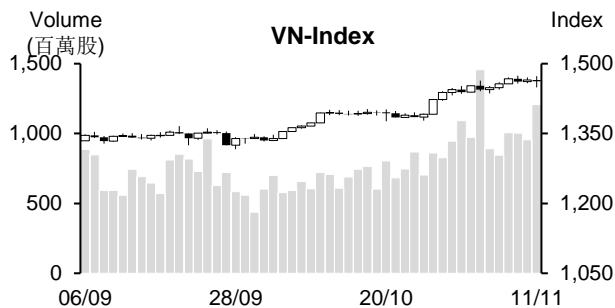

市場概況

週四(11月11日)越股劇烈震盪。早盤交易時段，在鋼鐵及銀行類股同步下跌之拖累下，VN指數一度回落至1,450點。所幸，受到買盤進場回升之支持下，指數於早盤盤末回升至平盤價位附近游走，大盤終場以小黑作收。透過盤面觀察，大部分藍籌股都回落，然部分中小型股仍逆勢上揚，其中以房地產及不動產工業區表現最為搶眼。

技術分析

VN指數回落，量能擴增高出最近二十日平均成交量，這顯示盤勢在面臨獲利了結賣壓湧現。由於指數跌破MA5，加以相對強弱指標(RSI)由超買區(72)下跌，顯示盤勢可能將面臨修正壓力，1,420 - 1,430點(MA20及2021年7月高點)為短線指數的支撐區間。然指數仍守穩在MA20之上且MA20與50都向上，顯示今日盤勢僅是出現技術性修正，預期指數將回測後將向上測試1,500點關卡；河內部分，HNX指數維持走升且MA5、10及20均線都向上，顯示盤勢呈多頭盤列，預期指數將向上測試450點價位。整體而言，HOSE盤勢可能僅出現技術性修正，操作上建議投資人可趁著盤勢震盪時進行調節投資部位，基本面佳和收到投資人關注之股票為投資標的。

建議股名單: QTP (續抱)

觀察股名單: HCM、TCL、AGG

(請參考第2頁)

當日調整股名單

次號	股票代碼	評等	評等日	現時價格	買入區間	持股表現	目標價	預期獲利	停損價	預期損失	備註
1	QTP	續抱	14/10/21	17.5	15.9	10.2%	20	26.2%	15.5	-2.2%	QTP 走勢強勢。

次號	股票代碼	評等	評等日	現時價格	支撐/壓力	技術指標
1	HCM	觀察買進	12/11/21	43.85	50-51	HCM 在最高點 (44) 附近呈現回落，但這可能僅是技術性修正 (K 線出現長下影線) → 預期 HCM 再進一步上攻前可能持續陷入整理 → 若該股回落至 42-43，投資人可考慮買進。
2	TCL	觀察買進	12/11/21	42.75	47	TCL 在回測支撐點呈現價跌量縮 (小跌) → 預期 TCL 在回測後將回升 → 若該股回落至 41-42，投資人可考慮買進。
3	AGG	觀察買進	12/11/21	48.2	56	AGG 在回測 MA200 (價跌量縮) 後今日價量同步齊揚 → 預期該股可能已打底，即將完成圓型底。

投資組合部位

次號	股票代碼	評等	評等日	現時價格	買入區間	持股表現	目標價	預期獲利	停損價	預期損失	備註
1	ILB	加碼	08/10/21	38.3	34.2	12.0%	41.5	21.3%	32.5	-5%	
2	VHM	加碼	11/10/21	81.5	79.9	2.0%	92	15.1%	77	-4%	
3	QTP	續抱	14/10/21	17.47	15.85	10.2%	20	26%	15.5	-2%	目標價調升至 20
4	VNM	加碼	25/10/21	89.60	90.5	-1.0%	100	10%	88	-3%	
5	POW	加碼	28/10/21	12.9	12.4	4.0%	14	13%	12	-3%	
6	STB	加碼	28/10/21	27.7	26.7	3.7%	31.3	17%	25.1	-6%	
7	VRE	加碼	01/11/21	30.3	31.2	-2.9%	36	15%	30.2	-3%	
8	SSI	加碼	02/11/21	44.15	41.4	6.6%	50	21%	40	-3%	
9	MSN	加碼	05/11/21	146.9	147.9	-0.7%	165	12%	140	-5%	
10	HPG	加碼	08/11/21	54	56.6	-4.6%	63.8	13%	53.7	-5%	
11	VCG	加碼	09/11/21	44.2	42.7	3.5%	46.8	10%	40.9	-4%	
12	NTP	加碼	10/11/21	60	56.9	5.4%	64	12%	53.8	-5%	
13	QNS	加碼	11/11/21	52.816	52.46	0.7%	59	12%	49.7	-5%	

越南訊息

國庫單位買進美元，大量越盾將持續撥出市場

據國庫單位公佈有關向商業銀行購買美元之「08/ĐTNT-2021」之通知，國庫單位預期買進 2.5 億美元，交易方式為現貨交易，交易日為 2021 年 11 月 10 日，預期支付日為 2021 年 11 月 12 日。

以 11 月 12 日的買進規模及以越南國家銀行交易廳所公布的買進價格，預期 5.662 兆越盾將持續撥出市場。

2021 年 10 月 8 日國庫單位亦買進了 1.5 億美元。

越南鯰魚 (Tra 魚) 對巴西之出口金額成長逾 50%

據越南水產製品及出口協會 (VASEP) 之報告顯示，截至 2021 年 10 月中旬為止，越南鯰魚對巴西的出口值成長 50% 至 4,744 萬美元。

巴西水產養殖協會 (Brazil - Peixe BR) 消息指出，從今年第二季至今，巴西的水產進口需求大幅提升。第三季巴西的水產進口金額大增 87% 至 1.9 億美元。其中，鯰魚為前兩大進口值的產品。

資料來源：Cafef、NDH

上市公司訊息

HII 臨時股東大會：開拓日本市場

11月10日上午，An Tien Industries 股份公司 (HoSE: HII) 召開臨時股東大會。董事會已通過2021年經營計劃及股息調整方案。合併營收總額由原計畫的4兆越盾調升至7兆越盾 (擴增75%)；合併稅後盈餘由原計畫的700億越盾調升至900億越盾 (增長29%)。此外，由於預期第四季經營結果維持樂觀，HII將2021年股息比率由原計畫的10-15%調升至20%，以確保股東利益。

今年前九個月HII合併營收與稅後盈餘分別擴增88%和89%至5.508兆越盾和790億越盾，兩者均較年度計劃分別高出38%和13%。

HII是越南領先塑料添加劑及第二大塑料顆粒貿易公司 (塑料顆粒的年銷售量約25萬噸)。目前公司外資持股率上限訂定在25%以便於尋找戰略投資人。

HII計劃將於2022年發行3,680萬股。預期在發行後HII註冊資本將增加2倍至逾7,360億越盾，籌集金額將達3,680億多越盾。籌資資金的40%將使用於調負債結構，剩下的60%將補充流動資金。

10月永環股份公司外銷額為7,800億越盾 (增長6%)

永環股份公司 (HoSE: VHC) 消息指出，2021年10月外銷額較去年同期增長6%至7,800億越盾，較9月成長19%。

鯰魚營收增加11%至5,960億越盾，附加產品增長18%至1,210億越盾，其他產品則萎縮。

VHC對美國的外銷額較去年同期維持成長95%至4,730億越盾，較9月增長37%。對中國及歐元區的外銷額則分別萎縮53%和15%，其他市場也同步下降30%。

今年前十個月VHC營收增長15%至6.899兆越盾。其中，對美國的外銷額為3.014兆越盾，佔整體銷售額的43.4%。

據公司公佈有關第三季合併財報之數據顯示，營收為2.231兆越盾 (成長24%)；毛利率由13%提升至18%，稅後盈餘亦擴增46%至2,560億越盾。

2021年前九個月VHC營收增長25%至6.361兆越盾，達成年度計劃的74%；母公司淨利亦增加17%至6,470億越盾，達成年度計劃的92%。

An Phat Xanh 塑料公司 (AAA) 計劃私募發行4,700億越盾的債券

An Phat Xanh 塑料股份公司 (HoSE: AAA) 董事會剛通過有關2021年私募發行債券方案。公司計畫將發行470債券，以10億越盾的債券面額，籌資金額將為4,700億越盾。

2021年第三季AAA營收為3.407兆越盾 (擴增77%)；稅後盈餘逾670億越盾 (較去年同期下降22%)。

今年前九個月營收與稅後盈餘分別增長69%和13%至8.956兆越盾和2,530億越盾。獲利已達成年度計劃的46%。

資料來源：NDH、Cafef

市場統計

撮合統計

推升指數的前五名股票

HOSE				HNX			
股票代碼	收盤價 (越盾)	漲跌 %	影響指數 %	股票代碼	收盤價 (VND)	漲跌 %	影響指數 %
GVR	41,900	1.95%	0.06%	IPA	108,000	8.11%	0.15%
VCB	98,300	0.72%	0.05%	L14	260,100	9.98%	0.13%
MWG	135,000	2.66%	0.04%	CEO	18,100	9.70%	0.09%
NVL	105,500	1.44%	0.04%	VIF	23,500	2.62%	0.04%
DIG	66,300	6.94%	0.04%	NDN	25,700	8.90%	0.03%

拖累指數的前五名股票

HOSE				HNX			
股票代碼	收盤價 (越盾)	漲跌 %	影響指數 %	股票代碼	收盤價 (越盾)	漲跌 %	影響指數 %
HPG	54,000	-2.35%	-0.10%	IDC	92,000	-3.16%	-0.19%
VHM	81,500	-1.33%	-0.08%	NVB	29,100	-2.68%	-0.07%
GAS	119,000	-1.16%	-0.05%	PVS	30,500	-1.93%	-0.06%
CTG	31,950	-1.69%	-0.05%	PHP	31,700	-2.46%	-0.06%
MBB	28,100	-1.75%	-0.03%	MBS	39,400	-1.99%	-0.05%

前五名成交量

HOSE				HNX			
股票代碼	收盤價 (越盾)	漲跌 %	成交量 (股)	股票代碼	收盤價 (越盾)	漲跌 %	成交量 (千股)
HPG	54,000	-2.35%	54,292,800	NDN	25,700	8.90%	13,238,845
HAG	7,130	6.42%	38,787,400	CEO	18,100	9.70%	13,161,534
FLC	13,700	5.38%	38,735,200	PVS	30,500	-1.93%	11,709,804
LDG	13,500	5.06%	34,798,600	KLF	5,900	3.51%	9,984,673
ITA	10,250	6.77%	31,131,100	SHS	43,700	0.00%	9,421,040

前五名成交值

HOSE				HNX			
股票代碼	收盤價 (越盾)	漲跌 %	成交值 (十億越盾)	股票代碼	收盤價 (越盾)	漲跌 %	成交值 (十億越盾)
HPG	54,000	-2.35%	2,950.4	SHS	43,700	0.00%	406.4
TCB	51,500	-0.39%	1,123.7	PVS	30,500	-1.93%	358.3
SSI	44,150	-1.23%	1,088.1	NDN	25,700	8.90%	327.2
KBC	53,000	4.13%	1,049.6	IDC	92,000	-3.16%	284.9
VND	68,600	-1.15%	916.5	CEO	18,100	9.70%	238.2

議價交易

前五名股

HOSE			HNX		
股票代碼	成交量 (股)	成交值 (十億越盾)	股票代碼	成交量 (股)	成交值 (十億越盾)
GEX	22,255,000	793.72	IDC	2,643,600	252.24
PAN	4,120,000	148.33	SHS	2,400,000	103.20
HPX	4,187,500	138.81	TIG	1,590,020	30.21
GAB	499,800	97.39	VC3	470,000	20.21
EIB	3,416,000	91.96	API	100,000	10.00

外資交易行情(股票)

證交所	買進成交量 (百萬股)	買進金額 (十億越盾)	賣出成交量 (百萬股)	賣出金額 (十億越盾)	淨買/賣成 交易 (百萬股)	淨買/賣超值 (十億越盾)
HOSE	27.20	1,152.17	55.42	2,360.86	(28.21)	(1,208.68)
HNX	0.69	25.02	1.83	35.24	(1.15)	(10.22)
總計	27.89	1,177.19	57.25	2,396.10	(29.36)	(1,218.90)

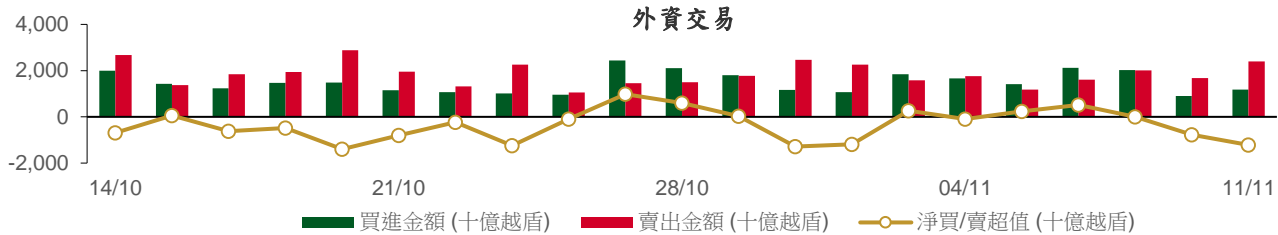

前五名買進

HOSE				HNX			
股票代碼	收盤價 (越盾)	成交量 (股)	成交值 (十億越盾)	股票代碼	收盤價 (越盾)	成交量 (股)	成交值 (十億越盾)
HPG	54,000	2,290,800	124.55	THD	234,100	22,300	5.22
KDH	49,800	2,018,100	100.30	PVS	30,500	118,400	3.64
VHM	81,500	718,300	58.86	VCS	122,900	22,200	2.71
FPT	96,000	441,400	45.77	BVS	38,400	62,400	2.41
VCI	71,400	624,800	45.10	BCC	25,400	82,000	2.07

前五名賣出

HOSE				HNX			
股票代碼	收盤價 (越盾)	成交量 (股)	成交值 (十億越盾)	股票代碼	收盤價 (越盾)	成交量 (股)	成交值 (十億越盾)
HPG	54,000	7,714,600	419.37	CEO	18,100	733,518	13.28
VHM	81,500	2,563,800	210.21	NDN	25,700	146,100	3.55
GEX	38,300	3,339,300	130.02	MBG	14,100	196,700	2.78
VND	68,600	1,742,300	120.23	HLD	50,400	50,000	2.45
DXG	26,300	3,427,477	91.53	SHS	43,700	35,600	1.53

前五名淨買超

HOSE				HNX			
股票代碼	收盤價 (越盾)	淨買成交量 (股)	淨買超值 (十億越盾)	股票代碼	收盤價 (越盾)	淨買成交量 (股)	淨買超值 (十億越盾)
KDH	49,800	1,096,400	54.42	THD	234,100	22,300	5.22
DBC	69,400	316,000	22.10	PVS	30,500	101,900	3.13
GEG	22,200	869,000	18.90	VCS	122,900	20,100	2.45
VHC	66,500	230,500	15.30	BVS	38,400	54,700	2.12
VCI	71,400	209,100	15.19	BCC	25,400	82,000	2.07

前五名淨賣超

HOSE				HNX			
股票代碼	收盤價 (越盾)	淨賣成交量 (股)	淨賣超值 (十億越盾)	股票代碼	收盤價 (越盾)	淨賣成交量 (股)	淨賣超值 (十億越盾)
HPG	54,000	(5,423,800)	(294.82)	CEO	18,100	(723,418)	(13.09)
VHM	81,500	(1,845,500)	(151.35)	NDN	25,700	(138,800)	(3.37)
GEX	38,300	(3,138,800)	(122.28)	MBG	14,100	(196,700)	(2.78)
VND	68,600	(1,617,700)	(111.71)	HLD	50,400	(50,000)	(2.45)
DXG	26,300	(3,331,800)	(89.10)	HUT	13,600	(108,400)	(1.50)

ETF 交易

價格統計					外資交易			
ETF 代碼	收盤價 (越盾)	漲跌 (%)	成交量 (股)	成交值 (十億越盾)	ETF 代碼	買進金額 (十億越盾)	賣出金額 (十億越盾)	淨超值 (十億越盾)
E1VFN30	25,690	-0.1%	950,300	24.31	E1VFN30	21.06	9.43	11.63
FUEMAV30	17,830	-0.8%	28,500	0.51	FUEMAV30	0.04	0.50	(0.45)
FUESSV30	19,040	-0.3%	21,900	0.41	FUESSV30	0.13	0.20	(0.07)
FUESSV50	23,100	1.3%	26,500	0.61	FUESSV50	0.01	0.01	(0.00)
FUESSVFL	21,000	-0.9%	139,200	2.87	FUESSVFL	0.06	2.57	(2.50)
FUEVFN30	27,790	0.1%	1,046,600	29.08	FUEVFN30	4.86	24.86	(20.01)
FUEVN100	19,600	0.5%	145,200	2.96	FUEVN100	0.68	0.86	(0.18)
FUEIP100	11,000	-0.3%	2,900	0.03	FUEIP100	0.01	0.00	0.01
總計			2,361,100	60.77	總計	26.85	38.43	(11.58)

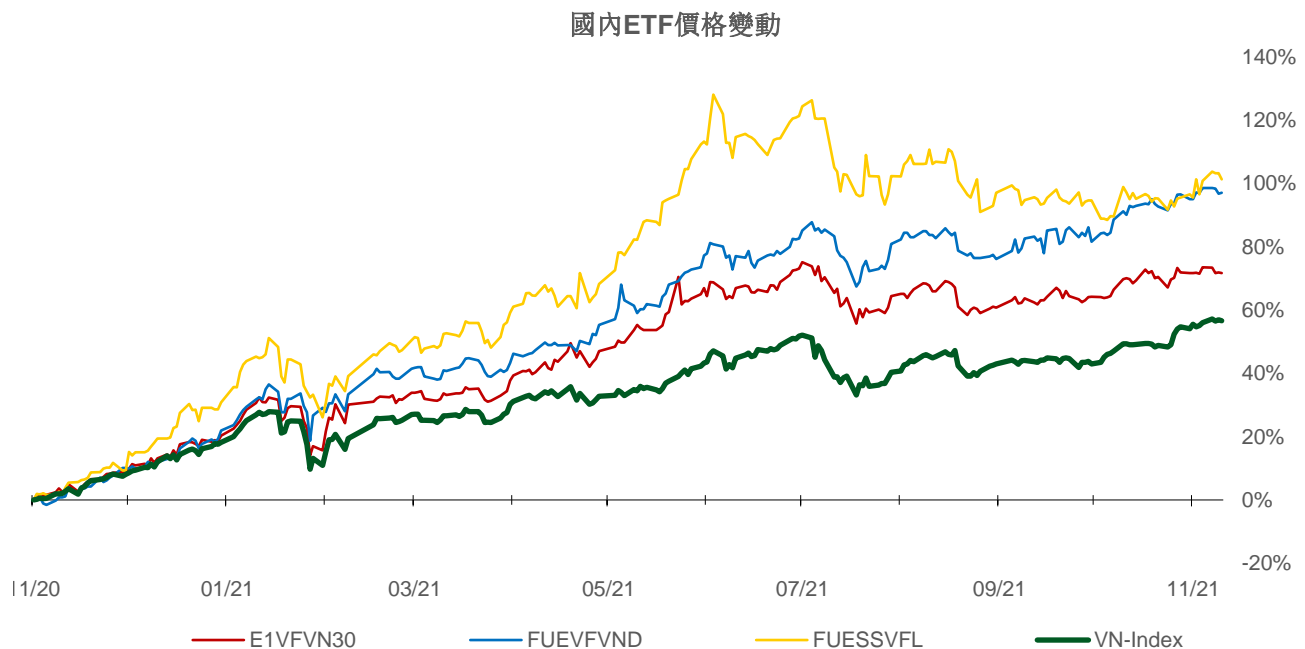
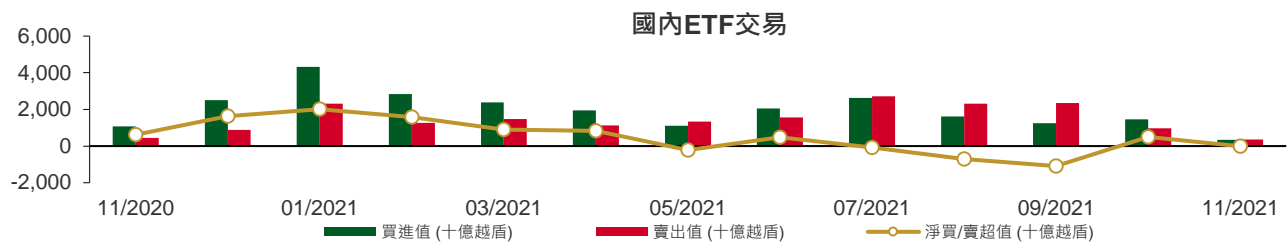

權證資訊

權證代碼(*)	收盤價 (越盾)	漲跌 (%)	成交量	到期的 天數	標的股票之價格 (越盾)	權證理論價格 (越盾) (**)	與收盤價 的差異 (越盾)	履約價格 (越盾)	行使 比例 n:1	到期日
CACB2101	1,440	-5.9%	51,430	71	33,000	494	(946)	31,400	4.0	21/01/2022
CFPT2102	2,300	-4.6%	840	60	96,000	1,503	(797)	89,050	4.9	10/01/2022
CFPT2103	1,910	-2.1%	7,840	57	96,000	156	(1,754)	98,950	4.9	07/01/2022
CFPT2104	1,930	-2.0%	14,630	25	96,000	1,713	(217)	79,160	9.9	06/12/2021
CFPT2105	3,050	-1.0%	41,560	56	96,000	2,284	(766)	85,100	4.9	06/01/2022
CFPT2106	1,640	-0.6%	5,690	60	96,000	891	(749)	89,300	8.0	10/01/2022
CFPT2107	960	0.0%	51,490	76	96,000	138	(822)	98,000	12.0	26/01/2022
CFPT2108	3,390	2.1%	130	237	96,000	648	(2,742)	106,830	6.0	06/07/2022
CFPT2109	1,650	-4.6%	19,520	148	96,000	622	(1,028)	96,000	8.0	08/04/2022
CHDB2102	190	-9.5%	19,470	21	27,700	(0)	(190)	32,280	8.0	02/12/2021
CHDB2103	730	1.4%	61,390	167	27,700	179	(551)	28,890	8.0	27/04/2022
CHPG2109	5,200	-12.2%	18,240	60	54,000	912	(4,288)	55,000	1.0	10/01/2022
CHPG2110	2,500	-5.7%	56,040	25	54,000	2,013	(487)	44,000	5.0	06/12/2021
CHPG2111	2,040	-7.3%	367,840	56	54,000	1,235	(805)	48,000	5.0	06/01/2022
CHPG2112	1,560	-9.3%	33,220	46	54,000	874	(686)	48,900	6.0	27/12/2021
CHPG2113	2,820	-4.4%	50,550	116	54,000	1,021	(1,799)	51,500	4.0	07/03/2022
CHPG2114	1,090	-0.9%	32,060	167	54,000	261	(829)	56,790	10.0	27/04/2022
CHPG2115	1,500	-8.0%	57,440	76	54,000	180	(1,320)	56,000	5.0	26/01/2022
CHPG2116	2,760	-11.0%	33,880	237	54,000	671	(2,089)	61,410	4.0	06/07/2022
CKDH2103	440	2.3%	17,490	21	49,800	113	(327)	48,780	10.0	02/12/2021
CKDH2104	3,780	8.6%	41,230	69	49,800	2,999	(781)	44,000	2.0	19/01/2022
CKDH2105	3,140	25.6%	11,190	46	49,800	3,076	(64)	37,600	4.0	27/12/2021
CKDH2106	4,500	14.8%	9,930	91	49,800	2,142	(2,358)	49,000	1.0	10/02/2022
CKDH2107	1,480	7.3%	14,140	167	49,800	872	(608)	43,890	8.0	27/04/2022
CMBB2103	820	-13.7%	13,170	57	28,100	0	(820)	34,810	1.5	07/01/2022
CMBB2104	970	-8.5%	31,040	69	28,100	12	(958)	32,000	2.0	19/01/2022
CMBB2105	1,540	-6.7%	840	91	28,100	3	(1,537)	36,000	1.0	10/02/2022
CMBB2106	670	0.0%	18,290	76	28,100	1	(669)	34,000	4.0	26/01/2022
CMBB2107	1,940	-6.3%	132,230	148	28,100	494	(1,446)	30,000	2.0	08/04/2022
CMSN2104	4,650	-1.3%	2,780	174	146,900	3,129	(1,521)	118,000	10.0	04/05/2022
CMSN2105	4,770	-2.9%	56,370	56	146,900	3,870	(900)	128,000	5.0	06/01/2022
CMSN2106	290	-12.1%	30,410	21	146,900	0	(290)	160,780	20.0	02/12/2021
CMSN2107	3,230	-0.9%	130	123	146,900	1,316	(1,914)	150,000	5.0	14/03/2022
CMSN2108	1,120	1.8%	4,060	167	146,900	290	(830)	160,000	20.0	27/04/2022
CMSN2109	1,500	5.6%	10,150	91	146,900	375	(1,125)	150,000	12.0	10/02/2022
CMSN2110	2,260	-1.7%	970	148	146,900	1,225	(1,035)	142,000	10.0	08/04/2022
CMWG2104	7,120	1.7%	28,740	(234)	135,000	(32)	(7,152)	89,700	6.6	22/03/2021
CMWG2106	3,610	16.1%	109,780	57	135,000	2,398	(1,212)	119,600	6.6	07/01/2022
CMWG2107	7,870	7.8%	177,430	56	135,000	7,800	(70)	109,630	3.3	06/01/2022
CMWG2108	3,460	6.8%	4,030	123	135,000	2,410	(1,050)	126,000	5.0	14/03/2022
CMWG2109	7,330	4.7%	11,360	91	135,000	6,883	(447)	112,950	3.3	10/02/2022
CMWG2110	1,300	13.0%	17,450	76	135,000	532	(768)	131,000	12.0	26/01/2022
CMWG2111	2,060	9.6%	40,570	148	135,000	1,056	(1,004)	130,000	10.0	08/04/2022
CNVL2103	2,780	3.0%	7,980	69	105,500	589	(2,191)	105,000	5.0	19/01/2022
CNVL2104	1,000	7.5%	19,770	167	105,500	248	(752)	108,890	20.0	27/04/2022
CPDR2103	1,070	11.5%	14,050	167	91,900	506	(564)	88,890	16.0	27/04/2022
CPNJ2104	1,260	16.7%	22,180	57	104,500	78	(1,182)	109,000	8.0	07/01/2022
CPNJ2105	3,000	10.3%	56,570	56	104,500	1,971	(1,029)	95,000	5.0	06/01/2022
CPNJ2106	2,800	2.2%	2,270	123	104,500	1,757	(1,043)	98,000	5.0	14/03/2022
CPNJ2107	1,590	30.3%	7,650	91	104,500	284	(1,306)	110,000	5.0	10/02/2022
CPNJ2108	1,190	0.9%	17,410	91	104,500	617	(573)	97,000	14.0	10/02/2022

權證代碼(*)	收盤價 (越盾)	漲跌 (%)	成交量	到期的 天數	標的股票 之價格 (越盾)	權證理 論價格 (越盾) (**)	與收盤價 的差異 (越盾)	履約價 格(越盾)	行使 比例 n:1	到期日
CSTB2105	2,020	-3.4%	6,050	60	27,700	138	(1,882)	30,000	1.0	10/01/2022
CSTB2106	180	-5.3%	36,800	21	27,700	(0)	(180)	35,680	10.0	02/12/2021
CSTB2107	810	-12.9%	29,090	69	27,700	19	(791)	32,000	2.0	19/01/2022
CSTB2108	800	11.1%	16,570	29	27,700	65	(735)	28,000	4.0	10/12/2021
CSTB2109	1,810	-10.8%	111,290	116	27,700	518	(1,292)	29,000	2.0	07/03/2022
CSTB2110	600	-7.7%	179,260	167	27,700	172	(428)	30,000	8.0	27/04/2022
CSTB2111	1,180	-3.3%	22,700	91	27,700	144	(1,036)	30,000	3.0	10/02/2022
CTCB2105	3,260	-2.4%	18,510	174	51,500	1,592	(1,668)	45,000	5.0	04/05/2022
CTCB2106	1,150	0.9%	20,090	69	51,500	77	(1,073)	55,000	5.0	19/01/2022
CTCB2107	1,570	-6.0%	19,440	46	51,500	595	(975)	47,500	7.0	27/12/2021
CTCB2108	3,800	-1.0%	9,850	123	51,500	698	(3,102)	58,000	1.0	14/03/2022
CTCB2109	2,550	-1.5%	37,590	116	51,500	855	(1,695)	50,000	4.0	07/03/2022
CTCB2110	1,210	0.0%	11,340	91	51,500	148	(1,062)	54,000	7.0	10/02/2022
CTCB2111	2,070	-0.5%	3,310	146	51,500	368	(1,702)	56,350	4.0	06/04/2022
CVHM2107	2,090	-1.9%	96,230	56	81,500	237	(1,853)	83,480	3.8	06/01/2022
CVHM2108	850	0.0%	17,040	46	81,500	32	(818)	84,990	9.1	27/12/2021
CVHM2109	1,150	-0.9%	60	91	81,500	6	(1,144)	98,650	3.8	10/02/2022
CVHM2110	1,390	-2.8%	63,590	116	81,500	279	(1,111)	84,990	7.6	07/03/2022
CVHM2111	730	-7.6%	25,110	167	81,500	119	(611)	88,890	20.0	27/04/2022
CVHM2112	1,190	-0.8%	71,990	91	81,500	173	(1,017)	84,000	10.0	10/02/2022
CVIC2104	570	0.0%	33,520	57	94,800	0	(570)	110,210	8.9	07/01/2022
CVIC2105	970	-1.0%	44,190	56	94,800	3	(967)	106,670	4.4	06/01/2022
CVIC2106	780	-1.3%	43,230	167	94,800	210	(570)	98,890	20.0	27/04/2022
CVIC2107	1,740	0.0%	64,670	148	94,800	624	(1,116)	93,000	10.0	08/04/2022
CVJC2101	2,990	-6.0%	12,070	56	128,600	1,811	(1,179)	120,000	5.0	06/01/2022
CVJC2102	270	3.9%	33,260	21	128,600	0	(270)	135,550	25.0	02/12/2021
CVJC2103	1,060	-3.6%	8,550	167	128,600	288	(772)	130,000	20.0	27/04/2022
CVNM2106	840	2.4%	1,710	63	89,600	4	(836)	98,300	4.9	13/01/2022
CVNM2107	710	-4.1%	4,030	57	89,600	4	(706)	96,330	9.8	07/01/2022
CVNM2108	1,360	-2.9%	7,250	25	89,600	1,130	(230)	78,640	9.8	06/12/2021
CVNM2109	1,290	-0.8%	37,560	56	89,600	52	(1,238)	93,390	4.9	06/01/2022
CVNM2110	950	-2.1%	20,010	60	89,600	127	(823)	90,240	9.8	10/01/2022
CVNM2111	690	1.5%	38,970	167	89,600	60	(630)	98,890	20.0	27/04/2022
CVNM2112	1,370	-0.7%	59,650	148	89,600	294	(1,076)	93,000	8.0	08/04/2022
CVPB2105	300	-9.1%	12,550	21	36,500	0	(300)	40,630	11.1	02/12/2021
CVPB2106	1,790	-3.2%	25,000	69	36,500	472	(1,318)	36,090	2.8	19/01/2022
CVPB2107	4,410	-3.1%	11,350	123	36,500	845	(3,565)	41,080	0.6	14/03/2022
CVPB2108	2,250	0.0%	29,140	116	36,500	793	(1,457)	35,810	2.8	07/03/2022
CVPB2109	970	-7.6%	23,460	76	36,500	24	(946)	41,110	3.9	26/01/2022
CVPB2110	2,500	-1.2%	240	146	36,500	380	(2,120)	40,830	2.2	06/04/2022
CVRE2105	1,310	-0.8%	2,090	174	30,300	483	(827)	30,000	5.0	04/05/2022
CVRE2106	1,990	-7.4%	130,860	56	30,300	1,223	(767)	28,000	2.0	06/01/2022
CVRE2107	230	-14.8%	20,760	21	30,300	0	(230)	33,180	10.0	02/12/2021
CVRE2108	1,150	0.0%	2,520	46	30,300	505	(645)	28,400	4.0	27/12/2021
CVRE2109	1,230	-3.9%	24,420	116	30,300	563	(667)	29,000	4.0	07/03/2022
CVRE2110	770	-3.8%	52,880	167	30,300	291	(479)	30,000	8.0	27/04/2022
CVRE2111	870	-3.3%	14,880	76	30,300	91	(779)	32,000	4.0	26/01/2022

(*) 歐式交易方式，以現金交易

(**) PHS 採用 Black-Scholes 估價方式

長期投資股

股票代碼	證券所	現時價格	目標價*	報告日	預期 2021年 盈利 (十億越盾)	EPS 2021F	BV 2021F	ROE 2021F	ROA 2021F	PE 2021F	PB 2021F
FPT	(New) HOSE	96,000	166,900	11/11/2021	6,053	4,669	23,049	25%	11%	35.8	7.2
MSB	(New) HOSE	23,600	29,000	10/11/2021	4,850	3,175	19,505	18%	2%	9.1	1.5
NLG	(New) HOSE	65,400	64,800	10/11/2021	1,550	4,493	29,015	11%	5%	14.4	2.2
TCM	(New) HOSE	77,900	78,000	05/11/2021	284	4,581	30,580	15%	8%	17.6	2.6
DGW	(New) HOSE	109,600	140,600	05/11/2021	705	7,979	25,228	32%	14%	18.2	5.8
HII	HOSE	22,350	30,500	27/10/2021	232	6,060	17,409	28%	8%	6.4	2.2
LTG	UPCOM	43,601	52,800	18/10/2021	938	11,596	48,661	20%	7%	5.9	1.4
OCB	HOSE	26,350	31,100	18/10/2021	4,630	3,204	20,522	17%	2%	9.7	1.5
VRE	HOSE	30,300	39,900	15/10/2021	1,942	882	13,430	6%	5%	45.2	3.0
NTL	HOSE	42,800	42,600	11/10/2021	252	4,131	20,721	21%	14%	10.3	2.1
CTD	HOSE	74,300	72,800	08/10/2021	411	5,490	112,414	5%	2%	13.3	0.7
GVR	HOSE	41,900	40,200	05/10/2021	4,492	995	13,064	9%	6%	42.1	3.1
LPB	HOSE	22,450	26,100	04/10/2021	2,508	1,597	13,818	14%	1%	16.4	1.9
PET	HOSE	31,800	35,000	30/09/2021	303	3,253	19,496	15%	4%	12.9	2.2
GMD	HOSE	53,500	54,800	24/09/2021	599	1,759	22,276	9%	6%	30.5	2.4
DPG	HOSE	87,600	55,100	23/09/2021	460	6,652	31,689	23%	9%	8.3	1.7
VHM	HOSE	81,500	104,200	21/09/2021	33,314	7,651	27,512	32%	11%	13.6	3.8
QNS	UPCOM	52,816	53,700	17/09/2021	1,143	3,202	22,609	13%	9%	18.1	2.6
TNG	HNX	32,500	29,200	15/09/2021	182	2,455	17,560	14%	4%	11.9	1.7
DHG	HOSE	100,900	105,600	07/09/2021	746	5,709	28,805	20%	16%	18.5	3.7
MWG	HOSE	135,000	165,500	01/09/2021	5,183	10,901	42,455	26%	10%	15.2	3.9
KDH	HOSE	49,800	45,300	01/09/2021	1,174	1,825	14,083	14%	8%	24.8	3.2
MPC	UPCOM	46,546	39,900	27/08/2021	641	3,206	27,215	12%	7%	12.5	1.5
MSN	HOSE	146,900	171,800	25/08/2021	7,375	6,059	20,833	21%	5%	28.4	8.3
FMC	HOSE	52,600	46,400	20/08/2021	220	3,745	22,794	16%	11%	12.4	2.0
HPG	HOSE	54,000	64,800	19/08/2021	28,065	6,261	18,845	33%	18%	10.4	3.4
ANV	HOSE	39,400	27,700	16/08/2021	222	1,739	18,043	9%	4%	15.9	1.5
VIB	HOSE	37,800	45,700	12/08/2021	5,298	3,411	17,841	23%	2%	13.4	2.6
STK	HOSE	59,200	45,300	30/07/2021	239	2,835	15,598	18%	12%	16.0	2.9
PNJ	HOSE	104,500	112,600	29/07/2021	1,411	6,203	27,067	23%	15%	18.2	4.2
VNM	HOSE	89,600	118,000	28/07/2021	9,988	4,732	16,254	29%	19%	25.9	7.3
SZC	HOSE	59,500	45,800	26/07/2021	254	2,543	13,930	18%	4%	18.0	3.3
KDC	HOSE	58,700	74,000	23/07/2021	594	2,169	33,140	8%	4%	34.1	2.8
VHC	HOSE	66,500	49,500	22/07/2021	820	4,471	30,346	15%	11%	11.1	1.6
FRT	HOSE	54,500	39,000	21/07/2021	86	1,086	15,486	7%	1%	35.9	2.5
PVI	HNX	50,000	39,777	16/07/2021	928	3,964	32,723	12%	4%	10.0	1.2
BMI	HOSE	44,900	42,800	13/07/2021	310	3,395	26,601	13%	5%	12.6	1.6
DXG	HOSE	26,300	32,300	09/07/2021	1,390	1,727	14,784	13%	5%	18.7	2.1
DHC	HOSE	94,200	109,000	08/07/2021	497	8,868	31,698	28%	18%	12.3	3.4
TPB	HOSE	43,000	42,600	25/06/2021	4,546	3,880	19,024	23%	2%	11.0	2.2
AAA	HOSE	18,000	21,500	07/06/2021	413	1,739	17,474	11%	5%	10.2	1.0
PHR	HOSE	70,100	67,600	28/05/2021	1,146	8,158	20,173	32%	16%	6.6	2.1
KBC	HOSE	53,000	47,200	28/05/2021	1,682	3,251	25,883	14%	6%	14.5	1.5
REE	HOSE	70,800	62,100	28/05/2021	1,937	5,984	45,456	14%	9%	10.4	1.4
IMP	HOSE	75,300	63,700	27/05/2021	241	3,611	27,902	13%	11%	17.7	2.3
SAB	HOSE	172,000	182,900	26/05/2021	4,985	7,369	36,116	21%	17%	26.6	5.1
NVL	HOSE	105,500	104,600	13/05/2021	4,369	4,389	29,673	13%	3%	23.8	3.5
VGG	UPCOM	47,250	55,500	13/05/2021	187	4,249	41,384	10%	4%	13.1	1.3
VCB	HOSE	98,300	118,300	10/05/2021	22,986	6,198	32,887	21%	2%	19.1	3.6
ACB	HOSE	33,000	39,800	10/05/2021	9,253	4,281	21,066	24%	2%	7.6	1.4
TCB	HOSE	51,500	51,300	10/05/2021	15,741	4,497	25,278	19%	3%	11.4	2.0
GEG	HOSE	22,200	21,200	07/05/2021	388	1,273	12,788	10%	4%	16.8	1.7
BMP	HOSE	62,500	66,900	06/05/2021	551	6,735	32,184	21%	17%	9.9	2.1
VGS	HNX	39,000	24,600	13/04/2021	171	3,623	25,974	20%	5%	7.5	1.4

股票代碼	證券所	現時價格	目標價*	報告日	預期 2021年 盈利 (十億越 盾)	EPS 2021F	BV 2021F	ROE 2021F	ROA 2021F	PE 2021F	PB 2021F
SMC	HOSE	49,600	37,200	13/04/2021	313	4,961	17,978	20%	8%	6.8	1.4
ACV	UPCOM	85,628	85,600	09/04/2021	3,027	1,390	17,759	8%	5%	60.6	4.7
PLX	HOSE	59,800	64,800	31/03/2021	4,563	3,668	17,545	18%	7%	17.7	3.7
SBT	HOSE	25,600	30,000	25/03/2021	744	1,165	13,578	9%	4%	25.8	2.2
GAS	HOSE	119,000	102,000	05/03/2021	10,892	5,691	27,913	20%	15%	18.0	3.7
MSH	HOSE	91,400	56,300	03/03/2021	336	6,721	30,835	22%	12%	8.4	1.8
GIL	HOSE	76,800	54,800	05/02/2021	317	8,813	43,186	20%	10%	6.2	1.3
BSR	UPCOM	25,126	12,900	05/02/2021	1,337	431	10,444	4%	2%	29.9	1.2
GTN	HOSE	22,100	36,290	29/01/2021	303	621	16,074	7%	8%	58.4	2.3
LHG	HOSE	53,600	30,400	19/01/2021	180	3,601	26,394	11%	6%	8.1	1.0
CTR	UPCOM	84,253	78,800	19/01/2021	223	3,172	14,460	23%	6%	21.1	4.6
POW	HOSE	12,900	14,700	19/01/2021	2,837	1,055	14,071	9%	5%	13.9	1.0

資料來源: PHFM 收集

*若除權交易日發生在報告日後將影響目標價

分析師認證

這份報告由 Pham Quang Chuong -富鑫基金管理股份公司的研究員製作。負責籌備本研究報告之全部或部份內容之研究分析師、策略分析師、研究人員以茲聲明，任何研究分析師、策略分析師、研究人員在於本研究報告所提出之觀點，皆精確反映出其對於該發行機構與證券之個人意見。各研究分析師、策略分析師、研究人員均保證，其報酬在過去與未來，絕對沒有任何一部分是直接或間接與研究分析師、策略分析師、研究人員在此研究報告中所呈現之特定推薦或觀點有關。

評等指標定義

加碼= 預估其未來之潛在上漲空間大於10%。

觀望= 預估其未來之潛在漲跌空間將在下上10%之間。

減碼= 預估其未來之潛在下跌空間大於10%。

未評等= 本股票並不在富鑫證券之評等涵蓋範圍，或者尚未上市。

績效表現根據12個月的總回報(包含股息)所評定。

富鑫基金管理股份公司

地址： 21st Floor, Phu My Hung Building, 08 Hoang Van Thai St, Tan Phu Ward. District 7, HCM.

電話號碼： (84-28) 5 413 7991

傳真號碼： +84 28 5413 5473