

## 越股行情

10/11/2021	HOSE		VN30		HNX	
收盤價	1,465.02	0.24%	1,523.79	-0.22%	438.24	1.30%
成交股數(百萬股)	<b>984.25</b>	<b>-4.33%</b>	<b>208.69</b>	<b>-4.94%</b>	<b>153.65</b>	<b>-3.53%</b>
撮合股數(百萬股)	<b>955.16</b>	<b>-4.83%</b>	<b>204.46</b>	<b>-2.87%</b>	<b>151.46</b>	<b>5.18%</b>
與最近 20 日之平均比較	873.01	9.41%	188.03	8.74%	143.11	5.83%
成交值(十億越盾)	<b>29,609.93</b>	<b>-0.75%</b>	<b>9,715.13</b>	<b>-7.96%</b>	<b>4,141.37</b>	<b>-6.07%</b>
撮合成交值(十億越盾)	<b>28,405.59</b>	<b>-0.44%</b>	<b>9,468.83</b>	<b>-4.35%</b>	<b>3,961.23</b>	<b>4.59%</b>
與最近 20 日之平均比較	25,184.06	12.79%	9,064.62	4.46%	3,302.49	19.95%
上漲家數	258	51%	13	43%	173	49%
下跌家數	194	39%	13	43%	70	20%
持平家數	50	10%	4	13%	109	31%

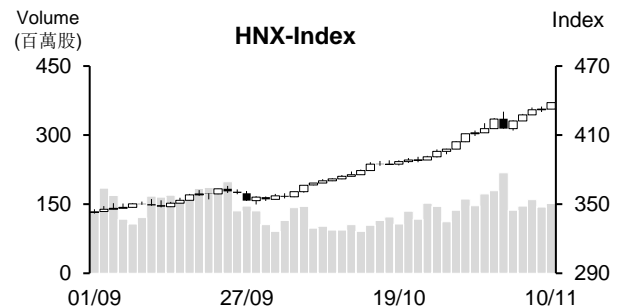
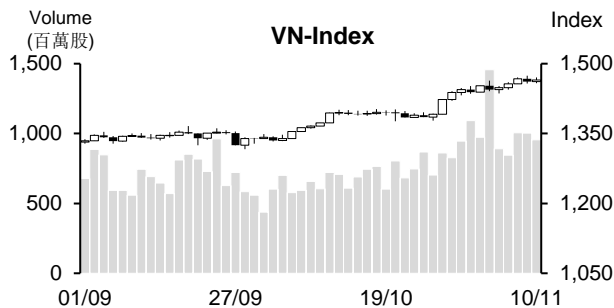

## 市場概況

週三(11月10日)VN指數在平盤價位附近游走。午盤交易時段，買盤進場回升，推升指數一度上攻至1,470點價位附近。然在高價位附近的獲利了結賣壓有所湧現，使指數漲幅收窄(+0.2%)，指數終場收在1,465點。透過盤面觀察，石油族群跟進國價油價上漲維持走強，其中以PLX表現最為搶眼(漲停鎖死)，中小型農業、橡膠、塑膠及不動產股亦為市場之焦點。今日HNX指數在石油及不動產類股走強之帶動下一路走升，最終以當天最高點作收。

## 技術分析

VN指數今日回升，量能雖萎縮，但仍高出最近二十日平均成交量。MA5、10及20均線呈多頭排列，配合平滑異同移動平均線(MACD)維持在Signal-信號線之上(買進信號)，加上相對強弱指標(RSI)提升，支持指數有機會向上測試1,500點關卡；河內部分，HNX指數維持走升，其他技術指標也顯示指數上漲動能充沛，預期指數將向上測試450點關卡。整體而言，盤勢走勢偏多，操作上建議投資人可趁著盤勢震盪時進行調整投資部位，基本面佳及收到投資人關注之股票為投資標的。

**建議股名單:** QNS (加碼)

**觀察股名單:** HHP、DDV、SBS

(請參考第2頁)

## 當日調整股名單

次號	股票代碼	評等	評等日	現時價格	買入區間	持股表現	目標價	預期獲利	停損價	預期損失	備註
1	QNS	加碼	11/11/21	52.5	52.5	0.0%	59	12.5%	49.7	-5.3%	QNS 上升走勢可能持續延續。

次號	股票代碼	評等	評等日	現時價格	支撐/壓力	技術指標
1	HHP	觀察買進	11/11/21	15.3	18	HHP 突破三角形，量能同步擴增 → 預期該股將開啟新上升趨勢。
2	DDV	觀察買進	11/11/21	30.8	40-42	DDV 處於三角形的最後階段 + 最近量能逐漸擴增 → 預期該股將呈現突破跡象，開啟新上升趨勢。
3	SBS	觀察買進	11/11/21	16	20   22	SBS 最近回升，量能同步擴增 + 在回測 15 點價位後已回升 (K 線出現長下影線) → 預期該股將突破三角形，開啟新上升趨勢。

## 投資組合部位

次號	股票代碼	評等	評等日	現時價格	買入區間	持股表現	目標價	預期獲利	停損價	預期損失	備註
1	ILB	加碼	08/10/21	38.8	34.2	13.5%	41.5	21.3%	32.5	-5%	
2	VHM	加碼	11/10/21	82.6	79.9	3.4%	92	15.1%	77	-4%	
3	QTP	加碼	14/10/21	16.72	15.85	5.5%	17.2	9%	15.5	-2%	
4	VNM	加碼	25/10/21	89.70	90.5	-0.9%	100	10%	88	-3%	
5	POW	加碼	28/10/21	13.1	12.4	5.6%	14	13%	12	-3%	
6	STB	加碼	28/10/21	28.45	26.7	6.6%	31.3	17%	25.1	-6%	
7	VRE	加碼	01/11/21	30.9	31.2	-1.0%	36	15%	30.2	-3%	
8	SSI	加碼	02/11/21	44.7	41.4	8.0%	50	21%	40	-3%	
9	MSN	加碼	05/11/21	147.7	147.9	-0.1%	165	12%	140	-5%	
10	HPG	加碼	08/11/21	55.3	56.6	-2.3%	63.8	13%	53.7	-5%	
11	VCG	加碼	09/11/21	42.75	42.7	0.1%	46.8	10%	40.9	-4%	
12	NTP	加碼	10/11/21	60.5	56.9	6.3%	64	12%	53.8	-5%	

## 越南訊息

### 汽油價格大幅上揚，每公升突破 25,000 越盾

據工商部-財政部剛公布有關國內汽油價格的調整，E5 RON 92 汽油價格調升 559 越盾至每公升 23,669 越盾；RON 95-III 汽油價格亦同步調升 658 越盾至每公升為 24,996 越盾；Diesel 0.05S 柴油及煤油價格則維持不變，每公升分別為 18,716 越盾和 17,637 越盾；Mazut 180CST 3.5S 重油價格則調降 389 越盾至每公升 16,821 越盾。

汽油價格調整的生效日為 11 月 10 日 15 時。目前越南油品集團 (Petrolimex) 的零售據點已將 RON 95 IV 價格調升至每公升 25,090 越盾。

### 今年前九個月 220 兆多美元湧入工業區

2021 年前九個月政府已初步核准 41 件工業區基礎設施案件，包括新項目、擴大項目及調整項目，投資面積約 7,670 公頃。

截至 2021 年 9 月為止，全國工業區的租用率為 52.5%。對於工業區基礎設施案件的投資部分，由外商投資的項目之註冊投資資金約 51 億美元，由國內企業投資的項目之註冊投資資金約 385.1 兆越盾 (約當 170 億美元)。其中，兩者的執行資金分別為 25 億美元及 154 兆越盾 (約當 68 億美元)。

### 今年最後幾個月銀行促進放款

據越南國家銀行 (SBV) 之統計數據顯示，截至 10 月 29 日為止，授信餘額近 10,000 兆越盾，較 2020 年年底成長 8.7% (高出去年同期的 6.5% 授信成長率)。

貿易及服務領域的授信餘額佔整體授信餘額比率最高 (63.7%)，上個月的新放款餘額為 34.9 兆越盾，推升授信餘額擴增至逾 6,300 兆越盾。

在施行社會隔離期間結束後，銀行開始積極地推出優惠貸款利率活動，其又可以按照國家銀行 (SBV) 之指示協助企業，又可以擴張銀行的放款餘額。

SSI Research 報告提及，截至今年 10 月底大部分商業銀行已逼近 SBV 所訂定今年授信成長率的上限，預期資產質量良好之商業銀行可能將獲調升今年授信成長率上限。

資料來源：Cafef、NDH

## 上市公司訊息

### Novaland (NVL) 即將發行 4.57 億股來發放 31%股息

Novaland 股份公司 (NVL) 董事會剛通過有關發行新股來發放 2021 年第二次股利之調整方案。公司計劃發行近 4.57 億股，佔流通股數的 31% (比列為 100:31)。若調整方案獲證管會 (SSC) 通過，NVL 預期將於 2021 年發行新股已將其註冊資本擴增至 19.304 億多越盾。

前段時間，NVL 已通過有關發行股來發放股票股利 (31%) 及紅利股 (29%) 之方案。

### 南龍投資股份公司將發行 3,650 萬股和預支近 2,140 億越盾的股息

南龍投資股份公司 (HoSE: NLG) 公佈有關董事會已通過 2020 年紅利股發放及 2021 年第一次股息預支之方案。依方案，NLG 將發行 1,248 萬股來發放 2020 年股息 (比例為 3.616%)。公司也發行逾 2,391 萬紅利股 (比率為 6.926%)。總發行比率為 10.542%。

此外，NLG 將預支 2021 年第一次 6.19% 現金股息。前段時間，2021 年股東大會已通過 2020 年第一次 7.5% 現金股息的方案 (股息金額近 2,140 億越盾)。然由於公司剛完成 6,000 萬股的私募發行，註冊資本由 2.852 兆越盾增加至 3.452 兆多越盾。因此，公司將今年第一次股息預支比率由 7.5% 調降至 6.19%。預期發放日為 12 月 29 日。

總計，NLG 將發行 3,650 萬股來發放股股利及紅利股。在發行後，註冊資本將擴增至 3.619 兆越盾。11 月 25 日為 NLG 股東名冊之截止日。

對於 2021 年經營計劃，NLG 提出營收淨額與母公司稅後盈餘分別增長 124% 和 38% 至 4.963 兆越盾和 1.152 兆越盾之計畫。

今年前九個月公司營收淨額達 7,875 億越盾 (較去年同期下降 39%)，達成年度計劃的 16%。母公司稅後盈餘為 7,090 億越盾 (較去年同期大增 241%)，達成年度計劃的 62%。

### 10 月 TNG 紡織公司營收為六個月以來之最低

據 TNG 投資與貿易股份公司 (HNX: TNG) 之公佈，10 月營收為 4,633 億，較去年同期成長 28%，較 9 月則下降 13.5%。這是近 6 個月的最低 (低於 5,000 億越盾)。今年前十個月 TNG 營收較去年同期增長 17% 至 4.543 兆越盾，達成年度計劃的 80%。

2021 年第三季 TNG 營收為 1.71 兆越盾 (較去年同期相差無幾)；稅後盈餘達 852 億越盾 (成長 31%)，為最高的季度獲利。毛利率由 13.1% 提升至 14%。

今年前九個月公司營收淨額增長 13% 至 4.08 兆越盾，稅後盈餘亦擴增 31% 至 1,690 億越盾，達成年度計劃的 97%。每股盈餘 (EPS) 增長 20.6% 至 2,122 越盾。

資料來源：NDH

市場統計  
撮合統計

推升指數的前五名股票

HOSE				HNX			
股票代碼	收盤價 (越盾)	漲跌 %	影響指數 %	股票代碼	收盤價 (VND)	漲跌 %	影響指數 %
PLX	58,300	6.97%	0.09%	PVS	31,100	6.51%	0.19%
GAS	120,400	1.01%	0.04%	IPA	99,900	8.71%	0.15%
GVR	41,100	1.23%	0.04%	VIF	22,900	9.05%	0.14%
DIG	62,000	6.90%	0.04%	L14	236,500	10.00%	0.12%
GEX	37,850	6.92%	0.03%	NTP	60,500	6.33%	0.09%

拖累指數的前五名股票

HOSE				HNX			
股票代碼	收盤價 (越盾)	漲跌 %	影響指數 %	股票代碼	收盤價 (越盾)	漲跌 %	影響指數 %
HPG	55,300	-2.12%	-0.09%	VCS	122,000	-0.89%	-0.04%
CTG	32,500	-1.37%	-0.04%	BAB	22,500	-0.88%	-0.03%
TCB	51,700	-1.15%	-0.04%	PTI	37,700	-4.56%	-0.03%
BCM	54,200	-3.21%	-0.03%	EVS	40,400	-2.88%	-0.03%
VHM	82,600	-0.48%	-0.03%	PHP	32,500	-0.91%	-0.02%

前五名成交量

HOSE				HNX			
股票代碼	收盤價 (越盾)	漲跌 %	成交量 (股)	股票代碼	收盤價 (越盾)	漲跌 %	成交量 (千股)
SHB	29,100	0.00%	45,387,300	PVS	31,100	6.51%	20,500,921
HPG	55,300	-2.12%	43,376,600	KLF	5,700	1.79%	7,576,471
HAG	6,700	2.13%	26,083,300	AMV	12,700	6.72%	6,546,545
POW	13,100	1.95%	23,014,100	SHS	43,700	-0.23%	6,537,543
SSI	44,700	0.90%	19,738,700	CEO	16,500	10.00%	6,425,683

前五名成交值

HOSE				HNX			
股票代碼	收盤價 (越盾)	漲跌 %	成交值 (十億越盾)	股票代碼	收盤價 (越盾)	漲跌 %	成交值 (十億越盾)
HPG	55,300	-2.12%	2,413.1	PVS	31,100	6.51%	628.2
SHB	29,100	0.00%	1,319.8	IDC	95,000	0.53%	485.2
TCB	51,700	-1.15%	1,014.1	SHS	43,700	-0.23%	288.3
SSI	44,700	0.90%	889.7	APS	43,700	-0.46%	141.9
GEX	37,850	6.92%	675.4	CEO	16,500	10.00%	105.6

議價交易

前五名股

HOSE			HNX		
股票代碼	成交量 (股)	成交值 (十億越盾)	股票代碼	成交量 (股)	成交值 (十億越盾)
PAN	9,577,688	323.73	IDC	1,484,700	153.64
GEX	2,320,000	80.90	VC3	300,000	12.30
GAB	410,000	79.59	NTP	100,000	5.69
HPX	2,200,000	69.63	NVB	190,000	5.00
AGG	1,509,744	65.82	L40	100,000	3.30

## 外資交易行情(股票)

證交所	買進成交量 (百萬股)	買進金額 (十億越盾)	賣出成交量 (百萬股)	賣出金額 (十億越盾)	淨買/賣成 交易 (百萬股)	淨買/賣超值 (十億越盾)
HOSE	27.34	847.26	42.37	1,653.40	(15.03)	(806.15)
HNX	0.46	14.09	0.88	20.29	(0.43)	(6.20)
<b>總計</b>	<b>27.80</b>	<b>861.35</b>	<b>43.26</b>	<b>1,673.69</b>	<b>(15.46)</b>	<b>(812.35)</b>

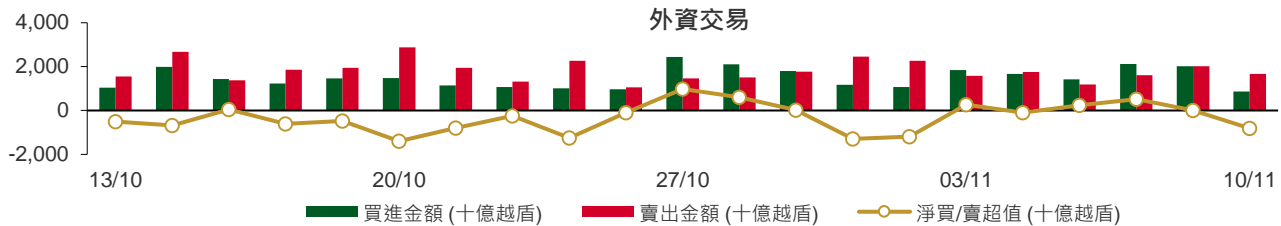

## 前五名買進

HOSE				HNX			
股票代碼	收盤價 (越盾)	成交量 (股)	成交值 (十億越盾)	股票代碼	收盤價 (越盾)	成交量 (股)	成交值 (十億越盾)
MSN	147,700	490,200	68.32	THD	234,600	15,400	3.62
SSI	44,700	837,100	37.48	BAX	73,500	14,700	1.08
KDH	48,300	779,600	36.10	PVS	31,100	34,300	1.04
HPG	55,300	571,400	30.15	MBS	40,200	21,700	0.87
PHR	72,000	424,900	29.89	TVD	14,800	44,500	0.65

## 前五名賣出

HOSE				HNX			
股票代碼	收盤價 (越盾)	成交量 (股)	成交值 (十億越盾)	股票代碼	收盤價 (越盾)	成交量 (股)	成交值 (十億越盾)
PAN	38,700	9,376,088	362.85	HUT	13,800	270,200	3.71
HPG	55,300	2,845,800	152.36	HLD	48,000	50,000	2.44
SSI	44,700	1,953,900	87.96	PVS	31,100	75,600	2.29
VJC	129,700	626,800	80.74	PGS	32,600	67,300	2.19
VNM	89,700	925,600	78.69	IVS	16,600	60,000	1.00

## 前五名淨買超

HOSE				HNX			
股票代碼	收盤價 (越盾)	淨買成交量 (股)	淨買超值 (十億越盾)	股票代碼	收盤價 (越盾)	淨買成交量 (股)	淨買超值 (十億越盾)
MSN	147,700	309,600	45.81	THD	234,600	15,400	3.62
KDH	48,300	712,500	32.86	BAX	73,500	14,700	1.08
PHR	72,000	395,600	27.83	MBS	40,200	17,200	0.69
MBB	28,600	712,300	20.52	TVD	14,800	44,500	0.65
HDB	28,000	760,800	18.12	GMX	22,000	28,800	0.63

## 前五名淨賣超

HOSE				HNX			
股票代碼	收盤價 (越盾)	淨賣成交量 (股)	淨賣超值 (十億越盾)	股票代碼	收盤價 (越盾)	淨賣成交量 (股)	淨賣超值 (十億越盾)
PAN	38,700	(9,173,088)	(355.17)	HUT	13,800	(270,200)	(3.71)
HPG	55,300	(2,274,400)	(122.21)	HLD	48,000	(45,400)	(2.21)
VJC	129,700	(601,100)	(77.57)	PGS	32,600	(67,300)	(2.19)
NLG	61,200	(1,241,372)	(73.62)	PVS	31,100	(41,300)	(1.25)
VNM	89,700	(793,300)	(67.33)	IVS	16,600	(60,000)	(1.00)

## ETF 交易

價格統計					外資交易			
ETF 代碼	收盤價 (越盾)	漲跌 (%)	成交量 (股)	成交值 (十億越盾)	ETF 代碼	買進金額 (十億越盾)	賣出金額 (十億越盾)	淨買/賣超值 (十億越盾)
E1VFN30	25,710	0.1%	289,100	7.41	E1VFN30	3.31	2.83	0.48
FUEMAV30	17,970	-0.2%	135,800	2.44	FUEMAV30	0.00	2.42	(2.41)
FUESSV30	19,090	0.0%	27,400	0.52	FUESSV30	0.01	0.38	(0.37)
FUESSV50	22,800	0.0%	7,000	0.16	FUESSV50	0.00	0.02	(0.01)
FUESSVFL	21,200	0.0%	78,000	1.64	FUESSVFL	0.79	0.51	0.27
FUEVFN30	27,750	-0.8%	490,200	13.56	FUEVFN30	8.22	2.43	5.79
FUEVN100	19,500	0.3%	38,400	0.75	FUEVN100	0.69	0.65	0.04
FUEIP100	11,030	0.3%	5,600	0.06	FUEIP100	0.00	0.00	0.00
<b>總計</b>			<b>1,071,500</b>	<b>26.53</b>	<b>總計</b>	<b>13.02</b>	<b>9.24</b>	<b>3.78</b>

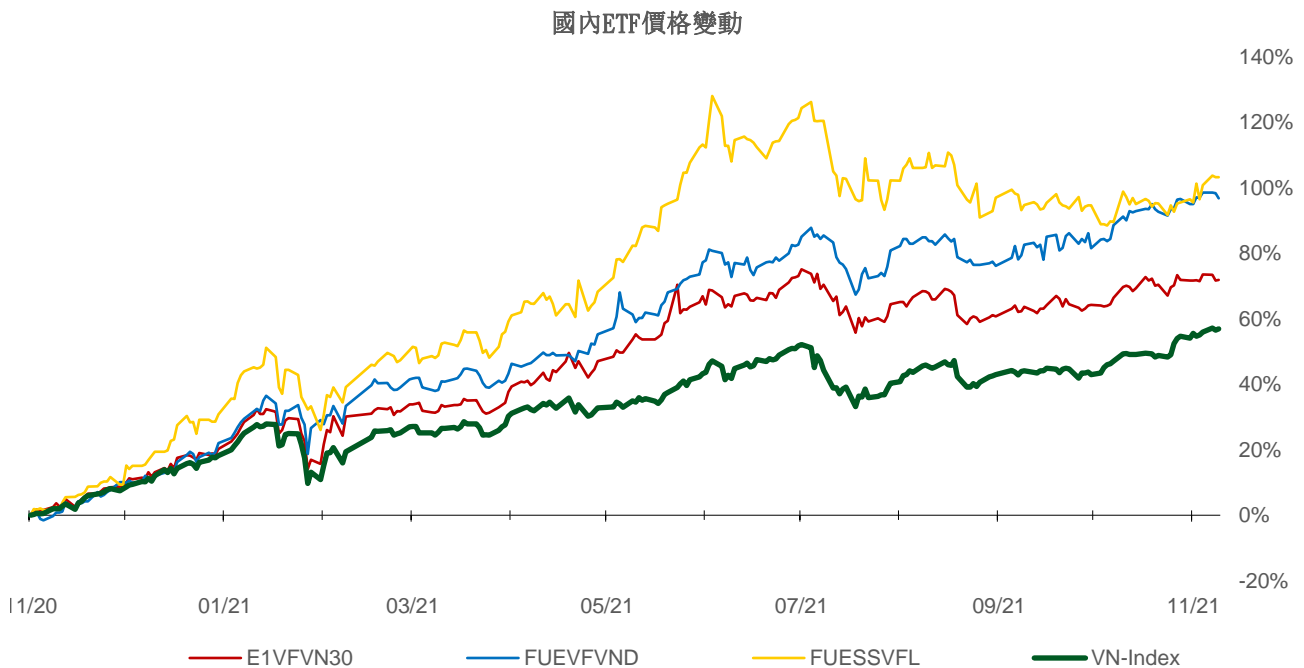
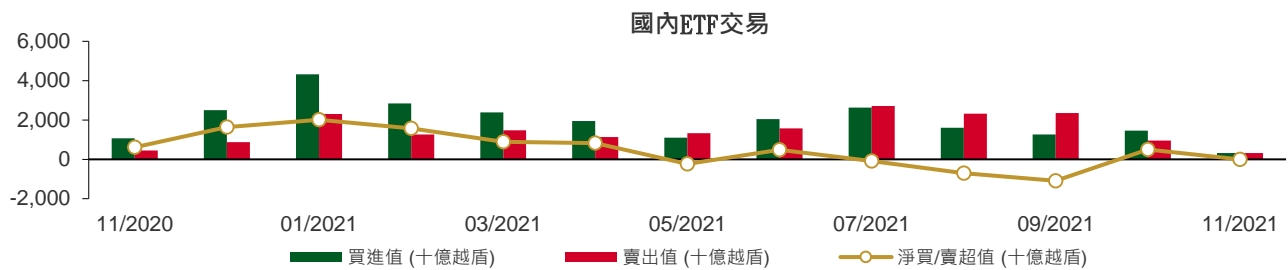

## 權證資訊

權證代碼(*)	收盤價 (越盾)	漲跌 (%)	成交量	到期的 天數	標的股 票之價 格 (越盾)	權證理 論價格 (越盾) (**)	與收盤 價的差 異(越 盾)	履約價 格(越盾)	行使比 例 n:1	到期日
CACB2101	1,530	-2.6%	23,530	72	33,400	579	(951)	31,400	4.0	21/01/2022
CFPT2102	2,410	-8.7%	3,510	61	97,000	1,702	(708)	89,050	4.9	10/01/2022
CFPT2103	1,950	-2.5%	12,880	58	97,000	229	(1,721)	98,950	4.9	07/01/2022
CFPT2104	1,970	0.0%	49,290	26	97,000	1,815	(155)	79,160	9.9	06/12/2021
CFPT2105	3,080	-1.9%	67,730	57	97,000	2,489	(591)	85,100	4.9	06/01/2022
CFPT2106	1,650	-2.4%	6,700	61	97,000	1,012	(638)	89,300	8.0	10/01/2022
CFPT2107	960	-1.0%	30,860	77	97,000	178	(782)	98,000	12.0	26/01/2022
CFPT2108	3,320	-1.8%	210	238	97,000	713	(2,607)	106,830	6.0	06/07/2022
CFPT2109	1,730	1.8%	35,490	149	97,000	698	(1,032)	96,000	8.0	08/04/2022
CHDB2102	210	0.0%	3,480	22	28,000	(0)	(210)	32,280	8.0	02/12/2021
CHDB2103	720	2.9%	68,550	168	28,000	198	(522)	28,890	8.0	27/04/2022
CHPG2109	5,920	-8.6%	21,120	61	55,300	1,576	(4,344)	55,000	1.0	10/01/2022
CHPG2110	2,650	-7.3%	70,560	26	55,300	2,274	(376)	44,000	5.0	06/12/2021
CHPG2111	2,200	-3.5%	171,290	57	55,300	1,494	(706)	48,000	5.0	06/01/2022
CHPG2112	1,720	-7.5%	15,410	47	55,300	1,090	(630)	48,900	6.0	27/12/2021
CHPG2113	2,950	-4.8%	82,030	117	55,300	1,266	(1,684)	51,500	4.0	07/03/2022
CHPG2114	1,100	-3.5%	111,510	168	55,300	323	(777)	56,790	10.0	27/04/2022
CHPG2115	1,630	-3.6%	132,440	77	55,300	292	(1,338)	56,000	5.0	26/01/2022
CHPG2116	3,100	0.7%	12,850	238	55,300	798	(2,302)	61,410	4.0	06/07/2022
CKDH2103	430	-4.4%	3,030	22	48,300	20	(410)	48,780	10.0	02/12/2021
CKDH2104	3,480	4.5%	18,330	70	48,300	2,275	(1,205)	44,000	2.0	19/01/2022
CKDH2105	2,500	-14.7%	5,940	47	48,300	2,702	202	37,600	4.0	27/12/2021
CKDH2106	3,920	0.0%	5,480	92	48,300	1,338	(2,582)	49,000	1.0	10/02/2022
CKDH2107	1,380	0.7%	15,520	168	48,300	721	(659)	43,890	8.0	27/04/2022
CMBB2103	950	-5.0%	14,090	58	28,600	0	(950)	34,810	1.5	07/01/2022
CMBB2104	1,060	-4.5%	32,650	70	28,600	25	(1,035)	32,000	2.0	19/01/2022
CMBB2105	1,650	-1.2%	1,410	92	28,600	6	(1,644)	36,000	1.0	10/02/2022
CMBB2106	670	0.0%	7,170	77	28,600	3	(667)	34,000	4.0	26/01/2022
CMBB2107	2,070	0.0%	24,690	149	28,600	600	(1,470)	30,000	2.0	08/04/2022
CMSN2104	4,710	0.2%	9,070	175	147,700	3,205	(1,505)	118,000	10.0	04/05/2022
CMSN2105	4,910	-1.8%	61,770	57	147,700	4,031	(879)	128,000	5.0	06/01/2022
CMSN2106	330	-2.9%	52,900	22	147,700	0	(330)	160,780	20.0	02/12/2021
CMSN2107	3,260	1.9%	860	124	147,700	1,408	(1,852)	150,000	5.0	14/03/2022
CMSN2108	1,100	-2.7%	17,590	168	147,700	308	(792)	160,000	20.0	27/04/2022
CMSN2109	1,420	-6.6%	20,490	92	147,700	412	(1,008)	150,000	12.0	10/02/2022
CMSN2110	2,300	-1.3%	3,890	149	147,700	1,283	(1,017)	142,000	10.0	08/04/2022
CMWG2104	7,000	1.3%	3,580	(233)	131,500	(43)	(7,043)	89,700	6.6	22/03/2021
CMWG2106	3,110	-1.0%	4,860	58	131,500	1,878	(1,232)	119,600	6.6	07/01/2022
CMWG2107	7,300	1.8%	30,550	57	131,500	6,741	(559)	109,630	3.3	06/01/2022
CMWG2108	3,240	-0.3%	100	124	131,500	1,906	(1,334)	126,000	5.0	14/03/2022
CMWG2109	7,000	-2.1%	1,310	92	131,500	5,845	(1,155)	112,950	3.3	10/02/2022
CMWG2110	1,150	1.8%	17,530	77	131,500	351	(799)	131,000	12.0	26/01/2022
CMWG2111	1,880	2.7%	20,890	149	131,500	843	(1,037)	130,000	10.0	08/04/2022
CNVL2103	2,700	-0.7%	22,360	70	104,000	439	(2,261)	105,000	5.0	19/01/2022
CNVL2104	930	-4.1%	7,160	168	104,000	216	(714)	108,890	20.0	27/04/2022
CPDR2103	960	-15.8%	28,140	168	89,200	407	(553)	88,890	16.0	27/04/2022
CPNJ2104	1,080	-15.6%	34,960	58	103,000	47	(1,033)	109,000	8.0	07/01/2022
CPNJ2105	2,720	-11.4%	30,330	57	103,000	1,681	(1,039)	95,000	5.0	06/01/2022
CPNJ2106	2,740	1.9%	2,590	124	103,000	1,540	(1,200)	98,000	5.0	14/03/2022
CPNJ2107	1,220	-19.7%	4,030	92	103,000	212	(1,008)	110,000	5.0	10/02/2022
CPNJ2108	1,180	-11.3%	20,060	92	103,000	530	(650)	97,000	14.0	10/02/2022



權證代碼(*)	收盤價 (越盾)	漲跌 (%)	成交量	到期的天數	標的股票之價格 (越盾)	權證理論價格 (越盾) (**)	與收盤價的差異 (越盾)	履約價格 (越盾)	行使比例 n:1	到期日
CSTB2105	2,090	5.0%	17,860	61	28,450	295	(1,795)	30,000	1.0	10/01/2022
CSTB2106	190	0.0%	113,290	22	28,450	(0)	(190)	35,680	10.0	02/12/2021
CSTB2107	930	0.0%	16,240	70	28,450	45	(885)	32,000	2.0	19/01/2022
CSTB2108	720	-8.9%	12,160	30	28,450	173	(547)	28,000	4.0	10/12/2021
CSTB2109	2,030	4.6%	69,030	117	28,450	695	(1,335)	29,000	2.0	07/03/2022
CSTB2110	650	1.6%	144,910	168	28,450	213	(437)	30,000	8.0	27/04/2022
CSTB2111	1,220	2.5%	18,390	92	28,450	224	(996)	30,000	3.0	10/02/2022
CTCB2105	3,340	-0.6%	19,870	175	51,700	1,628	(1,712)	45,000	5.0	04/05/2022
CTCB2106	1,140	-2.6%	25,990	70	51,700	89	(1,051)	55,000	5.0	19/01/2022
CTCB2107	1,670	3.7%	5,830	47	51,700	624	(1,046)	47,500	7.0	27/12/2021
CTCB2108	3,840	-4.7%	18,890	124	51,700	755	(3,085)	58,000	1.0	14/03/2022
CTCB2109	2,590	-1.2%	9,130	117	51,700	893	(1,697)	50,000	4.0	07/03/2022
CTCB2110	1,210	-2.4%	13,440	92	51,700	161	(1,049)	54,000	7.0	10/02/2022
CTCB2111	2,080	-4.6%	4,150	147	51,700	389	(1,691)	56,350	4.0	06/04/2022
CVHM2107	2,130	-4.9%	37,840	57	82,600	361	(1,769)	83,480	3.8	06/01/2022
CVHM2108	850	-1.2%	6,120	47	82,600	61	(789)	84,990	9.1	27/12/2021
CVHM2109	1,160	0.0%	2,560	92	82,600	11	(1,149)	98,650	3.8	10/02/2022
CVHM2110	1,430	-1.4%	37,230	117	82,600	342	(1,088)	84,990	7.6	07/03/2022
CVHM2111	790	0.0%	21,180	168	82,600	139	(651)	88,890	20.0	27/04/2022
CVHM2112	1,200	0.0%	32,490	92	82,600	223	(977)	84,000	10.0	10/02/2022
CVIC2104	570	-12.3%	27,240	58	94,900	0	(570)	110,210	8.9	07/01/2022
CVIC2105	980	-5.8%	30,070	57	94,900	4	(976)	106,670	4.4	06/01/2022
CVIC2106	790	4.0%	129,470	168	94,900	214	(576)	98,890	20.0	27/04/2022
CVIC2107	1,740	-1.1%	27,520	149	94,900	634	(1,106)	93,000	10.0	08/04/2022
CVJC2101	3,180	-4.8%	12,060	57	129,700	2,029	(1,151)	120,000	5.0	06/01/2022
CVJC2102	260	-23.5%	65,770	22	129,700	0	(260)	135,550	25.0	02/12/2021
CVJC2103	1,100	-4.4%	9,650	168	129,700	320	(780)	130,000	20.0	27/04/2022
CVNM2106	820	-1.2%	6,110	64	89,700	5	(815)	98,300	4.9	13/01/2022
CVNM2107	740	-6.3%	2,920	58	89,700	5	(735)	96,330	9.8	07/01/2022
CVNM2108	1,400	2.2%	22,140	26	89,700	1,141	(259)	78,640	9.8	06/12/2021
CVNM2109	1,300	-1.5%	27,880	57	89,700	58	(1,242)	93,390	4.9	06/01/2022
CVNM2110	970	-2.0%	3,510	61	89,700	134	(836)	90,240	9.8	10/01/2022
CVNM2111	680	3.0%	21,990	168	89,700	62	(618)	98,890	20.0	27/04/2022
CVNM2112	1,380	-0.7%	36,610	149	89,700	303	(1,077)	93,000	8.0	08/04/2022
CVPB2105	330	-19.5%	9,510	22	36,700	0	(330)	40,630	11.1	02/12/2021
CVPB2106	1,850	-7.5%	23,820	70	36,700	522	(1,328)	36,090	2.8	19/01/2022
CVPB2107	4,550	-6.2%	26,840	124	36,700	936	(3,614)	41,080	0.6	14/03/2022
CVPB2108	2,250	0.0%	10,340	117	36,700	842	(1,408)	35,810	2.8	07/03/2022
CVPB2109	1,050	-8.7%	24,430	77	36,700	30	(1,020)	41,110	3.9	26/01/2022
CVPB2110	2,530	-4.2%	610	147	36,700	412	(2,118)	40,830	2.2	06/04/2022
CVRE2105	1,320	3.9%	7,930	175	30,900	558	(762)	30,000	5.0	04/05/2022
CVRE2106	2,150	6.4%	92,440	57	30,900	1,510	(640)	28,000	2.0	06/01/2022
CVRE2107	270	0.0%	35,110	22	30,900	0	(270)	33,180	10.0	02/12/2021
CVRE2108	1,150	0.9%	4,310	47	30,900	649	(501)	28,400	4.0	27/12/2021
CVRE2109	1,280	4.9%	34,850	117	30,900	674	(606)	29,000	4.0	07/03/2022
CVRE2110	800	2.6%	69,030	168	30,900	337	(463)	30,000	8.0	27/04/2022
CVRE2111	900	9.8%	16,040	77	30,900	141	(759)	32,000	4.0	26/01/2022

(\*) 歐式交易方式，以現金交易

(\*\*) PHS 採用 Black-Scholes 估價方式

## 長期投資股

股票代碼	證券所	現時價格	目標價*	報告日	預期 2021年 盈利 (十億越 盾)	EPS 2021F	BV 2021F	ROE 2021F	ROA 2021F	PE 2021F	PB 2021F
MSB	(New) HOSE	24,550	29,000	10/11/2021	4,850	3,175	19,505	18%	2%	9.1	1.5
NLG	(New) HOSE	61,200	64,800	10/11/2021	1,550	4,493	29,015	11%	5%	14.4	2.2
TCM	(New) HOSE	78,000	78,000	05/11/2021	284	4,581	30,580	15%	8%	17.6	2.6
DGW	(New) HOSE	110,400	140,600	05/11/2021	705	7,979	25,228	32%	14%	18.2	5.8
HII	(New) HOSE	21,400	30,500	27/10/2021	232	6,060	17,409	28%	8%	6.4	2.2
LTG	UPCOM	43,467	52,800	18/10/2021	938	11,596	48,661	20%	7%	5.9	1.4
OCB	HOSE	27,300	31,100	18/10/2021	4,630	3,204	20,522	17%	2%	9.7	1.5
VRE	HOSE	30,900	39,900	15/10/2021	1,942	882	13,430	6%	5%	45.2	3.0
NTL	HOSE	41,800	42,600	11/10/2021	252	4,131	20,721	21%	14%	10.3	2.1
CTD	HOSE	73,500	72,800	08/10/2021	411	5,490	112,414	5%	2%	13.3	0.7
GVR	HOSE	41,100	40,200	05/10/2021	4,492	995	13,064	9%	6%	42.1	3.1
LPB	HOSE	23,100	26,100	04/10/2021	2,508	1,597	13,818	14%	1%	16.4	1.9
PET	HOSE	32,550	35,000	30/09/2021	303	3,253	19,496	15%	4%	12.9	2.2
GMD	HOSE	54,300	54,800	24/09/2021	599	1,759	22,276	9%	6%	30.5	2.4
DPG	HOSE	86,900	55,100	23/09/2021	460	6,652	31,689	23%	9%	8.3	1.7
VHM	HOSE	82,600	104,200	21/09/2021	33,314	7,651	27,512	32%	11%	13.6	3.8
QNS	UPCOM	52,464	53,700	17/09/2021	1,143	3,202	22,609	13%	9%	18.1	2.6
TNG	HNX	33,200	29,200	15/09/2021	182	2,455	17,560	14%	4%	11.9	1.7
DHG	HOSE	101,200	105,600	07/09/2021	746	5,709	28,805	20%	16%	18.5	3.7
MWG	HOSE	131,500	165,500	01/09/2021	5,183	10,901	42,455	26%	10%	15.2	3.9
KDH	HOSE	48,300	45,300	01/09/2021	1,174	1,825	14,083	14%	8%	24.8	3.2
MPC	UPCOM	46,743	39,900	27/08/2021	641	3,206	27,215	12%	7%	12.5	1.5
MSN	HOSE	147,700	171,800	25/08/2021	7,375	6,059	20,833	21%	5%	28.4	8.3
FMC	HOSE	54,000	46,400	20/08/2021	220	3,745	22,794	16%	11%	12.4	2.0
HPG	HOSE	55,300	64,800	19/08/2021	28,065	6,261	18,845	33%	18%	10.4	3.4
ANV	HOSE	37,700	27,700	16/08/2021	222	1,739	18,043	9%	4%	15.9	1.5
VIB	HOSE	37,900	45,700	12/08/2021	5,298	3,411	17,841	23%	2%	13.4	2.6
STK	HOSE	61,100	45,300	30/07/2021	239	2,835	15,598	18%	12%	16.0	2.9
PNJ	HOSE	103,000	112,600	29/07/2021	1,411	6,203	27,067	23%	15%	18.2	4.2
VNM	HOSE	89,700	118,000	28/07/2021	9,988	4,732	16,254	29%	19%	25.9	7.3
SZC	HOSE	57,900	45,800	26/07/2021	254	2,543	13,930	18%	4%	18.0	3.3
KDC	HOSE	59,000	74,000	23/07/2021	594	2,169	33,140	8%	4%	34.1	2.8
VHC	HOSE	67,000	49,500	22/07/2021	820	4,471	30,346	15%	11%	11.1	1.6
FRT	HOSE	54,800	39,000	21/07/2021	86	1,086	15,486	7%	1%	35.9	2.5
PVI	HNX	50,900	39,777	16/07/2021	928	3,964	32,723	12%	4%	10.0	1.2
BMI	HOSE	46,000	42,800	13/07/2021	310	3,395	26,601	13%	5%	12.6	1.6
DXG	HOSE	26,500	32,300	09/07/2021	1,390	1,727	14,784	13%	5%	18.7	2.1
DHC	HOSE	95,600	109,000	08/07/2021	497	8,868	31,698	28%	18%	12.3	3.4
TPB	HOSE	44,000	42,600	25/06/2021	4,546	3,880	19,024	23%	2%	11.0	2.2
AAA	HOSE	18,150	21,500	07/06/2021	413	1,739	17,474	11%	5%	10.2	1.0
PHR	HOSE	72,000	67,600	28/05/2021	1,146	8,158	20,173	32%	16%	6.6	2.1
KBC	HOSE	50,900	47,200	28/05/2021	1,682	3,251	25,883	14%	6%	14.5	1.5
REE	HOSE	70,800	62,100	28/05/2021	1,937	5,984	45,456	14%	9%	10.4	1.4
IMP	HOSE	75,300	63,700	27/05/2021	241	3,611	27,902	13%	11%	17.7	2.3
SAB	HOSE	174,000	182,900	26/05/2021	4,985	7,369	36,116	21%	17%	26.6	5.1
NVL	HOSE	104,000	104,600	13/05/2021	4,369	4,389	29,673	13%	3%	23.8	3.5
VGG	UPCOM	47,818	55,500	13/05/2021	187	4,249	41,384	10%	4%	13.1	1.3
VCB	HOSE	97,600	118,300	10/05/2021	22,986	6,198	32,887	21%	2%	19.1	3.6
ACB	HOSE	33,400	39,800	10/05/2021	9,253	4,281	21,066	24%	2%	7.6	1.4
TCB	HOSE	51,700	51,300	10/05/2021	15,741	4,497	25,278	19%	3%	11.4	2.0
GEG	HOSE	20,750	21,200	07/05/2021	388	1,273	12,788	10%	4%	16.8	1.7
BMP	HOSE	62,500	66,900	06/05/2021	551	6,735	32,184	21%	17%	9.9	2.1
FPT	HOSE	97,000	91,800	14/04/2021	5,036	4,730	26,109	25%	11%	19.4	3.5

股票代碼	證券所	現時價格	目標價*	報告日	預期 2021年 盈利 (十億越盾)	EPS 2021F	BV 2021F	ROE 2021F	ROA 2021F	PE 2021F	PB 2021F
VGS	HNX	41,000	24,600	13/04/2021	171	3,623	25,974	20%	5%	7.5	1.4
SMC	HOSE	51,000	37,200	13/04/2021	313	4,961	17,978	20%	8%	6.8	1.4
ACV	UPCOM	85,837	85,600	09/04/2021	3,027	1,390	17,759	8%	5%	60.6	4.7
PLX	HOSE	58,300	64,800	31/03/2021	4,563	3,668	17,545	18%	7%	17.7	3.7
SBT	HOSE	25,800	30,000	25/03/2021	744	1,165	13,578	9%	4%	25.8	2.2
GAS	HOSE	120,400	102,000	05/03/2021	10,892	5,691	27,913	20%	15%	18.0	3.7
MSH	HOSE	90,000	56,300	03/03/2021	336	6,721	30,835	22%	12%	8.4	1.8
GIL	HOSE	76,500	54,800	05/02/2021	317	8,813	43,186	20%	10%	6.2	1.3
BSR	UPCOM	25,317	12,900	05/02/2021	1,337	431	10,444	4%	2%	29.9	1.2
GTN	HOSE	22,650	36,290	29/01/2021	303	621	16,074	7%	8%	58.4	2.3
LHG	HOSE	52,100	30,400	19/01/2021	180	3,601	26,394	11%	6%	8.1	1.0
CTR	UPCOM	85,296	78,800	19/01/2021	223	3,172	14,460	23%	6%	21.1	4.6
POW	HOSE	13,100	14,700	19/01/2021	2,837	1,055	14,071	9%	5%	13.9	1.0

資料來源: PHFM 收集

\*若除權交易日發生在報告日後將影響目標價

## 分析師認證

這份報告由 Pham Quang Chuong -富鑫基金管理股份公司的研究員製作。負責籌備本研究報告之全部或部份內容之研究分析師、策略分析師、研究人員以茲聲明，任何研究分析師、策略分析師、研究人員在於本研究報告所提出之觀點，皆精確反映出其對於該發行機構與證券之個人意見。各研究分析師、策略分析師、研究人員均保證，其報酬在過去與未來，絕對沒有任何一部分是直接或間接與研究分析師、策略分析師、研究人員在此研究報告中所呈現之特定推薦或觀點有關。

## 評等指標定義

**加碼**= 預估其未來之潛在上漲空間大於10%。

**觀望**= 預估其未來之潛在漲跌空間將在上下10%之間。

**減碼**= 預估其未來之潛在下跌空間大於10%。

**未評等**= 本股票並不在富鑫證券之評等涵蓋範圍，或者尚未上市。

績效表現根據12個月的總回報(包含股息)所評定。

## 富鑫基金管理股份公司

地址： 21st Floor, Phu My Hung Building, 08 Hoang Van Thai St, Tan Phu Ward. District 7, HCM.

電話號碼： (84-28) 5 413 7991