

越股行情

02/11/2021	HOSE		VN30		HNX	
收盤價	1,452.46	0.94%	1,521.35	0.30%	424.11	2.06%
成交股數(百萬股)	1,007.84	-10.61%	200.42	-22.31%	189.43	7.46%
撮合股數(百萬股)	972.16	-11.05%	186.41	-26.15%	179.25	3.96%
與最近 20 日之平均比較	759.89	27.93%	171.08	8.96%	124.54	43.93%
成交值(十億越盾)	28,685.73	-13.57%	9,779.60	-20.32%	4,556.16	3.06%
撮合成交值(十億越盾)	26,998.21	-15.22%	8,816.40	-25.76%	4,314.52	1.15%
與最近 20 日之平均比較	21,854.24	23.54%	8,286.81	6.39%	2,709.76	59.22%
上漲家數	302	60%	19	63%	184	52%
下跌家數	151	30%	6	20%	65	18%
持平家數	48	10%	5	17%	103	29%

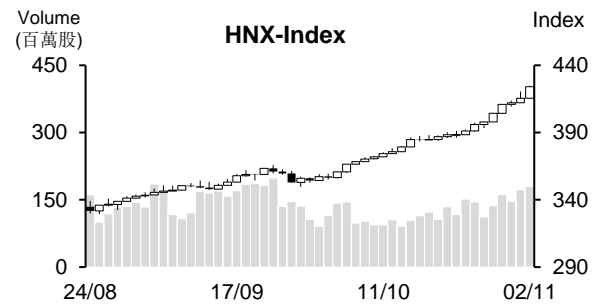
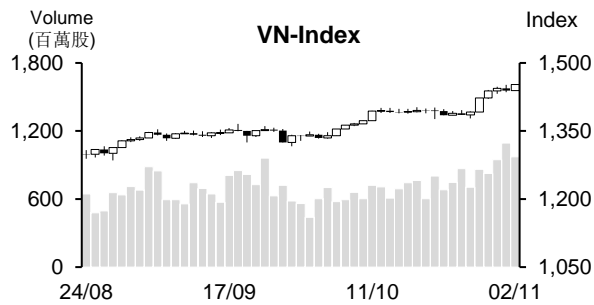

市場概況

週二 (11 月 2 日) 越股兩大指數價量同步齊揚，均收在歷史新高。透過盤面觀察，雖然大部分藍籌股回升，但漲幅不多。多數中小型股大幅上揚，量能亦同步擴增，其中以不動產、不動產工業區及營建類股表現最為搶眼。整體來看，今日 HOSE 的上漲檔數擴增至 302 檔 (佔 60%)。相較於越南國內投資人的加碼動態，外資則維持減碼，且淨賣超值持續擴增。

技術分析

今日 VN 指數回升，量能同步擴增高出最近二十日平均成交量。MA 5、MA10 及 MA20 均線都向上，配合平滑異同移動平均線 (MACD) 在 Signal 之上 (買進信號)，加以相對強弱指標 (RSI) 提升，均支持指數有機會向上測試 1,500 點關卡；河內部分，與 HOSE 盤勢相似，MA5、10 及 20 亦呈多頭排列，其他技術指標也強勢，支持指數有望向上測試 450 點。整體而言，盤勢上升走勢維持不變，操作上建議投資人可續抱投資部位且應趁著盤勢震盪時適度加碼，主流股及收到投資人關注之股票為投資標的。

建議股名單: PVS (加碼)

觀察股名單: DXS、HDB、FMC、GIL

(請參考第 2 頁)

當日調整股名單

次號	股票代碼	評等	評等日	現時價格	買入區間	持股表現	目標價	預期獲利	停損價	預期損失	備註
1	PVS	加碼	03/11/21	30.3	30.3	0.0%	33.3	9.9%	29	-4.3%	上升走勢仍在延續。

次號	股票代碼	評等	評等日	現時價格	支撐/壓力	技術指標
1	DXS	觀察買進	03/11/21	31.4	36	DXG 價量同步齊揚，覆蓋了最近兩個交易日的整理 → DXG 上升走勢仍在延續且有機會進一步上攻。
2	HDB	觀察買進 a	03/11/21	25.6	28.5-29	HDB 在 MA50 附近游走 (積累) + 量能逐漸擴增 → 預期 HDB 有望呈現突破。
3	FMC	觀察買進	03/11/21	49.8	55-56	FMC 在三角形 (區間) 游走，量能萎縮 + 今日 K 線出現長下影線 (這是回測的積極信號) → 預期 FMC 將呈現突破。
4	GIL	觀察買進	03/11/21	69.5	80	GIL 回測支撐時回升，覆蓋了昨日的跌幅 (量能擴增) → 預期 GIL 將回升並有機會突破高點。

投資組合部位

次號	股票代碼	評等	評等日	現時價格	買入區間	持股表現	目標價	預期獲利	停損價	預期損失	備註
1	ILB	加碼	08/10/21	35.6	34.2	4.1%	41.5	21.3%	32.5	-5%	
2	VHM	加碼	11/10/21	85.0	79.9	6.4%	92	15.1%	77	-4%	
3	QTP	加碼	14/10/21	16.66	15.85	5.1%	17.2	9%	15.5	-2%	
4	VNM	加碼	25/10/21	89.20	90.5	-1.4%	100	10%	88	-3%	
5	DXG	加碼	27/10/21	24.95	22.3	11.9%	25.3	13%	20.8	-7%	
6	POW	加碼	28/10/21	12.85	12.4	3.6%	14	13%	12	-3%	
7	STB	加碼	28/10/21	26.65	26.7	-0.2%	31.3	17%	25.1	-6%	
8	VRE	加碼	01/11/21	30.85	31.2	-1.1%	36	15%	30.2	-3%	
9	SSI	加碼	02/11/21	42.35	41.4	2.3%	50	21%	40	-3%	

越南訊息

今年前十個月 FDI 註冊資金略微成長

投資計畫部消息指出，2021 年前十個月 FDI 註冊資金較去年同期增加 1.1% 至 237 億多美元。特別是大案件的執行資金進度加快，投資者主要為新加坡、韓國及日本。

廣寧省的新 FDI 案件數量雖然縮減，但其投資規模則擴增，帶動今年前十個月投資廣寧省的 FDI 註冊資金逾 10 億美元。

海防及永福省亦是收到外資的關注，兩省分別吸引了近 10 億美元 (成長近 300%) 及近 30 億美元。永福省為前三大吸引外國直接投資資金的地區，僅次於胡志明市及龍安省。

建議調升外資持股率上限

銀行協會消息指出，中央經濟管理研究院專家在提出有關「調升外資在信用機構的持股率上限之需要性」草案，即是專家建議官方應放寬外資持股率。

銀行協助總書記 Nguyen Quoc Hung 先生表示，外資持股應以分類來訂定。舉個例子，對於商業股份銀行，外資持股率上限應根據越南國家銀行 (SBV) 的評估來調整。已採用 Basel II、持續準備推出 Basel III 水準的商業銀行之外資持股率上限可以高出目前 30% 之規定。

不良貸款率上升至 9-10%，財務公司建議不採用授信成長率上限規定

財務公司剛舉辦有關 2021 年前九個月營業狀況會議。銀行協會的旗下單位在會議中提及，會員公司的註冊資金總額為 22.195 兆越盾 (較 2020 年底增加 21%)，佔整體財務公司註冊資金總額的近 80%。其中，FE Credit 註冊資金位居領先 (10.928 兆越盾)。

截至 2021 年 9 月底為止，會員公司的資產總額約 151 兆越盾，較 2020 年年底略微增加 2%；授信餘額約 150 兆越盾，較去年底相差無幾。

目前不良貸款率約 9-10% 間 (2020 年年底僅為 6%)，預期今年年底不良貸款率將持續上升。

資料來源：NDH

上市公司訊息

第三季 BIDV 獲利及不良貸款持平

據 BIDV (HoSE: BID) 第三季合併財報之數據顯示，利息收入淨額成長 33.5% 至 12.204 兆越盾。

營業費用增加 29% 至 5 兆越盾。準備金提存前的利潤為 10.175 兆越盾，較去年同期增長 20%。然備抵呆帳準備金增加 30% 至 7.502 兆多越盾，使第三季稅前盈餘下降 1% 至 2.673 兆越盾。

今年前九個月 BID 稅前盈餘為 10.733 兆越盾 (增長 53%)，達成年度計劃的 83%。

第三季 Hoa Phat 獲利：鋼鐵及不動產部門較去年同期增長多數，農業則下降 84%

據 Hoa Phat 鋼鐵股份公司 (HoSE: HPG) 剛公佈有關第三季合併財報之數據顯示，營收增長 56.7% 至 38.674 兆越盾。銷售成本較底，推升毛利大增 129% 至 11.861 兆越盾。毛利率由 20.9% 大幅提升至 30.7%。

對於營收結構部分，鋼鐵營收為 36.497 兆越盾 (擴增 74%)；農業營收為 1.568 兆越盾 (下降 43%)；不動產營收為 6,090 億越盾 (增長 3 倍)。

財務營收也由 2,480 億越盾大幅增加至 8,790 億越盾 (增長 3.6 倍)，主因於存款利息和匯率差收益的增加。財務費用亦增加 37% 至 9,680 億越盾，銷售費用同步擴增 2 倍至 5,830 億越盾，行政管理費用也增加 41% 至 2,360 億越盾。

HPG 營業淨利達 10.9610 億盾，較去年同期大增 159%。其中，鋼鐵為 11.179 兆越盾 (增長 2 倍)；農業為 786 億越盾 (下降 84%)；不動產為 2,436 億越盾 (增長 3.1 倍)。

綜合上述因素，母公司稅後盈餘增長 2.7 倍至 10.352 兆越盾。企業表示，粗鋼銷售量大成長、出售價格亦上漲，帶動獲利擴增。

今年前九個月 HPG 營收擴增 63%，來到 104.969 兆越盾；淨利增長 3 倍至 27.051 兆越盾，較年度計劃高出 50%。

今年前九個月 FPT Retail 淨利潤逾 1,080 億越盾，較去年同期增長近 6 倍

據 FPT 數位技術零售股份公司 (FPT Retail, HOSE: FRT) 之公佈，第三季母公司營收淨額擴增 45%，來到 4.993 兆越盾。母公司稅後盈餘達 474 億越盾，去年同期虧損 2.35 億多越盾。

今年前九個月 FRT 營收與母公司稅後盈餘分別成長 31% 和 5.7 倍至 14.017 兆越盾和 1,085 億越盾。每股盈餘 (EPS) 為 1,373 越盾。

線上銷售額為 3.61 兆越盾 (增長 10%)，佔整體營收的 33%。今年前九個月 FPT Shop 的手提電腦營收為 3.35 兆多越盾 (擴增 80%)，維持為領先手提電腦零售商。

綜合上述因素，2021 年前九個月 FRT 營收達成年度計劃的 85%，獲利達成年度計劃的 114%。

資料來源：NDH

市場統計

撮合統計

推升指數的前五名股票

HOSE				HNX			
股票代碼	收盤價 (越盾)	漲跌 %	影響指數 %	股票代碼	收盤價 (VND)	漲跌 %	影響指數 %
GVR	42,100	6.99%	0.20%	IDC	78,500	6.22%	0.31%
VCB	97,900	0.93%	0.06%	L14	240,700	9.96%	0.13%
VHM	85,000	0.83%	0.05%	IDJ	67,800	9.89%	0.10%
SAB	165,200	1.98%	0.04%	PVS	30,300	3.06%	0.10%
EIB	24,900	6.87%	0.04%	MBS	38,200	4.37%	0.09%

拖累指數的前五名股票

HOSE				HNX			
股票代碼	收盤價 (越盾)	漲跌 %	影響指數 %	股票代碼	收盤價 (越盾)	漲跌 %	影響指數 %
NVL	108,100	-1.37%	-0.04%	NTP	57,100	-2.39%	-0.04%
VNM	89,200	-0.89%	-0.03%	VCS	124,000	-0.80%	-0.04%
HPG	55,500	-0.36%	-0.02%	PHP	30,800	-1.28%	-0.03%
MWG	128,900	-0.85%	-0.01%	HHC	75,500	-7.25%	-0.02%
VRE	30,850	-0.96%	-0.01%	VNR	38,300	-1.29%	-0.02%

前五名成交量

HOSE				HNX			
股票代碼	收盤價 (越盾)	漲跌 %	成交量 (股)	股票代碼	收盤價 (越盾)	漲跌 %	成交量 (千股)
LDG	11,150	6.70%	29,124,900	PVS	30,300	3.06%	12,702,090
FLC	12,700	2.01%	27,954,000	CEO	13,000	7.44%	10,684,861
HQC	5,800	1.93%	26,663,600	KLF	5,200	1.96%	10,418,186
HAG	5,560	0.91%	25,670,600	SHS	41,500	2.72%	9,968,470
HPG	55,500	-0.36%	25,669,500	ART	10,400	4.00%	8,011,740

前五名成交值

HOSE				HNX			
股票代碼	收盤價 (越盾)	漲跌 %	成交值 (十億越盾)	股票代碼	收盤價 (越盾)	漲跌 %	成交值 (十億越盾)
HPG	55,500	-0.36%	1,430.2	IDC	78,500	6.22%	472.7
TCB	51,600	0.00%	798.6	SHS	41,500	2.72%	408.4
SSI	42,350	2.29%	782.5	PVS	30,300	3.06%	376.4
NKG	53,000	-0.56%	581.2	TNG	33,400	2.77%	167.6
KBC	51,600	5.31%	571.7	APS	42,000	9.95%	152.6

議價交易

前五名股

HOSE			HNX		
股票代碼	成交量 (股)	成交值 (十億越盾)	股票代碼	成交量 (股)	成交值 (十億越盾)
NVL	5,209,700	610.58	BII	6,714,900	115.21
GAB	611,600	118.72	IDC	875,000	68.25
TPB	2,253,400	95.07	NTH	800,000	26.64
VIB	2,510,000	90.36	NDN	420,120	9.96
SJS	1,260,000	80.34	HUT	615,000	7.51

外資交易行情(股票)

證交所	買進成交量 (百萬股)	買進金額 (十億越盾)	賣出成交量 (百萬股)	賣出金額 (十億越盾)	淨買/賣成 交易 (百萬股)	淨買/賣超值 (十億越盾)
HOSE	28.22	1,049.93	45.19	2,172.87	(16.97)	(1,122.94)
HNX	0.70	16.28	1.30	40.22	(0.59)	(23.94)
總計	28.93	1,066.21	46.49	2,213.09	(17.56)	(1,146.88)

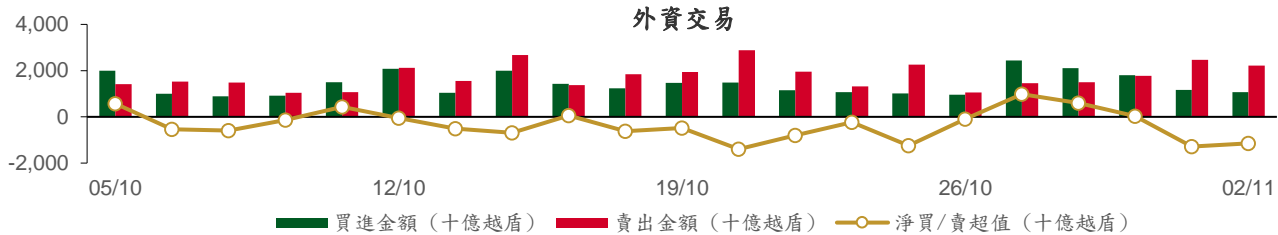

前五名買進

HOSE				HNX			
股票代碼	收盤價 (越盾)	成交量 (股)	成交值 (十億越盾)	股票代碼	收盤價 (越盾)	成交量 (股)	成交值 (十億越盾)
KBC	51,600	966,800	49.58	TDN	16,800	190,700	3.14
HPG	55,500	790,400	44.09	VCS	124,000	21,900	2.74
MBB	28,400	1,385,600	39.28	IDJ	67,800	25,600	1.64
KDC	59,700	625,200	36.79	PVS	30,300	51,500	1.51
VCB	97,900	371,300	36.32	SCI	49,800	20,627	0.99

前五名賣出

HOSE				HNX			
股票代碼	收盤價 (越盾)	成交量 (股)	成交值 (十億越盾)	股票代碼	收盤價 (越盾)	成交量 (股)	成交值 (十億越盾)
NVL	108,100	5,296,300	573.59	TNG	33,400	220,000	7.26
NLG	62,200	2,673,100	164.74	NTP	57,100	121,300	6.91
SSI	42,350	2,744,900	115.60	VCS	124,000	51,000	6.36
HPG	55,500	2,020,900	112.63	IVS	14,800	319,500	4.68
VNM	89,200	958,200	85.05	HLD	54,000	54,500	3.03

前五名淨買超

HOSE				HNX			
股票代碼	收盤價 (越盾)	淨買成交量 (股)	淨買超值 (十億越盾)	股票代碼	收盤價 (越盾)	淨買成交量 (股)	淨買超值 (十億越盾)
VHC	65,300	375,500	24.47	TDN	16,800	160,300	2.66
GMD	52,000	446,400	23.14	IDJ	67,800	25,600	1.64
KBC	51,600	440,900	22.57	HUT	13,300	64,900	0.91
DGC	155,800	141,700	22.07	SHS	41,500	14,200	0.58
VCB	97,900	207,600	20.31	SCI	49,800	11,427	0.55

前五名淨賣超

HOSE				HNX			
股票代碼	收盤價 (越盾)	淨賣成交量 (股)	淨賣超值 (十億越盾)	股票代碼	收盤價 (越盾)	淨賣成交量 (股)	淨賣超值 (十億越盾)
NVL	108,100	(5,242,900)	(567.81)	TNG	33,400	(217,900)	(7.19)
NLG	62,200	(2,311,400)	(142.60)	NTP	57,100	(116,100)	(6.61)
SSI	42,350	(2,169,800)	(91.37)	IVS	14,800	(319,500)	(4.68)
VNM	89,200	(878,900)	(77.96)	VCS	124,000	(29,100)	(3.62)
HPG	55,500	(1,230,500)	(68.54)	HLD	54,000	(54,500)	(3.03)

ETF 交易

價格統計					外資交易			
ETF 代碼	收盤價 (越盾)	漲跌 (%)	成交量 (股)	成交值 (十億越盾)	ETF 代碼	買進金額 (十億越盾)	賣出金額 (十億越盾)	淨買/賣超值 (十億越盾)
E1VFN30	25,690	0.0%	765,500	19.56	E1VFN30	11.42	9.86	1.55
FUEMAV30	17,920	0.1%	123,100	2.32	FUEMAV30	0.00	0.37	(0.37)
FUESSV30	18,840	0.2%	198,800	3.74	FUESSV30	3.48	0.02	3.46
FUESSV50	22,600	0.4%	82,100	1.80	FUESSV50	0.02	0.00	0.02
FUESSVFL	20,400	-0.5%	18,100	0.37	FUESSVFL	0.26	0.01	0.25
FUEVFN30	27,500	0.0%	1,247,200	34.24	FUEVFN30	25.56	25.49	0.08
FUEVN100	19,300	0.5%	35,100	0.68	FUEVN100	0.64	0.58	0.06
FUEIP100	10,980	0.7%	3,000	0.03	FUEIP100	0.00	0.00	0.00
總計			2,472,900	62.74	總計	41.37	36.33	5.04

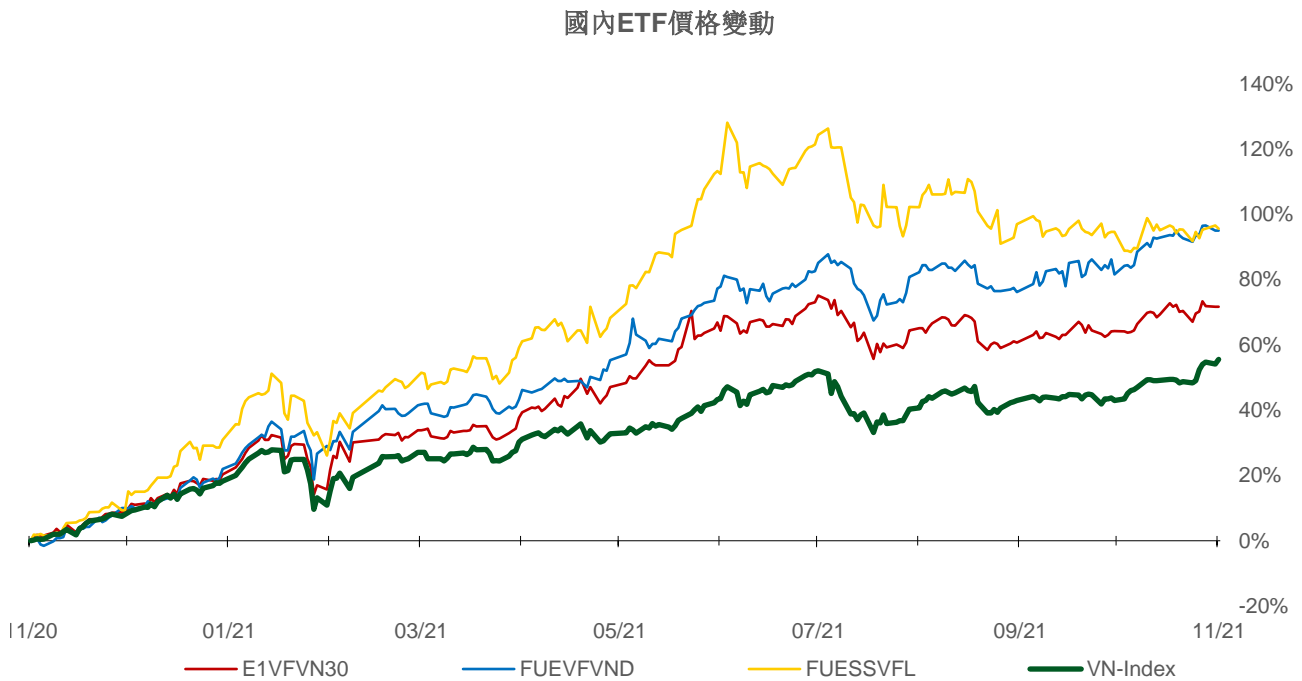
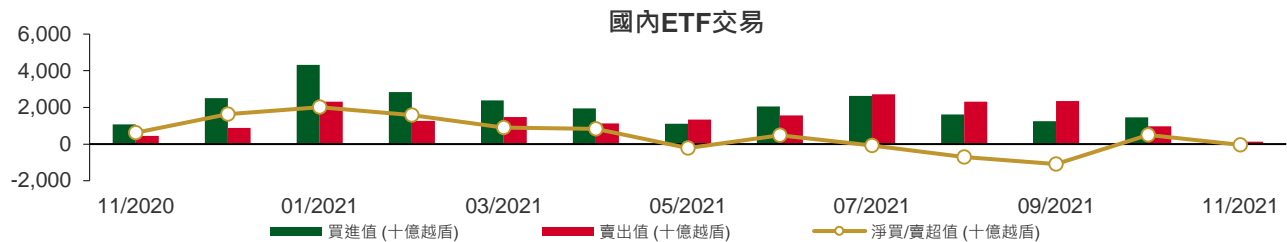

權證資訊

權證代碼(*)	收盤價 (越盾)	漲跌 (%)	成交量	到期的 天數	標的股票之價格 (越盾)	權證理論價格 (越盾) (**)	與收盤價 的差異 (越盾)	履約價 格(越盾)	行使 比例 n:1	到期日
CACB2101	1,600	3.9%	13,420	80	33,150	547	(1,053)	31,400	4.0	21/01/2022
CFPT2102	2,840	-5.3%	5,200	69	96,100	1,548	(1,292)	89,050	4.9	10/01/2022
CFPT2103	2,240	0.5%	1,620	66	96,100	215	(2,025)	98,950	4.9	07/01/2022
CFPT2104	2,020	-4.3%	27,170	34	96,100	1,727	(293)	79,160	9.9	06/12/2021
CFPT2105	3,170	-0.9%	117,410	65	96,100	2,315	(855)	85,100	4.9	06/01/2022
CFPT2106	1,690	-7.7%	22,010	69	96,100	920	(770)	89,300	8.0	10/01/2022
CFPT2107	1,100	0.0%	104,510	85	96,100	166	(934)	98,000	12.0	26/01/2022
CFPT2108	3,340	0.0%	1,790	246	96,100	700	(2,640)	106,830	6.0	06/07/2022
CFPT2109	1,720	0.0%	16,630	157	96,100	667	(1,053)	96,000	8.0	08/04/2022
CHDB2102	220	4.8%	19,740	30	25,600	(0)	(220)	32,280	8.0	02/12/2021
CHDB2103	570	1.8%	68,370	176	25,600	93	(477)	28,890	8.0	27/04/2022
CHPG2109	7,090	-0.1%	4,980	69	55,500	1,877	(5,213)	55,000	1.0	10/01/2022
CHPG2110	2,950	2.8%	83,120	34	55,500	2,318	(632)	44,000	5.0	06/12/2021
CHPG2111	2,280	-0.9%	184,500	65	55,500	1,540	(740)	48,000	5.0	06/01/2022
CHPG2112	1,760	-1.7%	20,750	55	55,500	1,128	(632)	48,900	6.0	27/12/2021
CHPG2113	3,150	-2.2%	24,230	125	55,500	1,342	(1,808)	51,500	4.0	07/03/2022
CHPG2114	1,110	-1.8%	55,380	176	55,500	352	(758)	56,790	10.0	27/04/2022
CHPG2115	1,710	-13.6%	115,890	85	55,500	348	(1,362)	56,000	5.0	26/01/2022
CHPG2116	2,970	-2.3%	1,770	246	55,500	863	(2,107)	61,410	4.0	06/07/2022
CKDH2103	550	10.0%	39,030	30	50,400	176	(374)	48,780	10.0	02/12/2021
CKDH2104	4,150	12.8%	38,400	78	50,400	3,314	(836)	44,000	2.0	19/01/2022
CKDH2105	3,340	12.5%	7,990	55	50,400	3,231	(109)	37,600	4.0	27/12/2021
CKDH2106	5,000	9.9%	13,520	100	50,400	2,692	(2,308)	49,000	1.0	10/02/2022
CKDH2107	1,600	11.9%	8,170	176	50,400	950	(650)	43,890	8.0	27/04/2022
CMBB2103	1,190	-4.0%	7,470	66	28,400	0	(1,190)	34,810	1.5	07/01/2022
CMBB2104	1,100	-6.8%	33,000	78	28,400	34	(1,066)	32,000	2.0	19/01/2022
CMBB2105	1,730	-3.9%	90	100	28,400	10	(1,720)	36,000	1.0	10/02/2022
CMBB2106	650	-3.0%	24,320	85	28,400	4	(646)	34,000	4.0	26/01/2022
CMBB2107	2,170	-1.8%	3,350	157	28,400	605	(1,565)	30,000	2.0	08/04/2022
CMSN2104	4,450	1.1%	6,110	183	145,500	3,032	(1,418)	118,000	10.0	04/05/2022
CMSN2105	4,510	-2.0%	29,650	65	145,500	3,617	(893)	128,000	5.0	06/01/2022
CMSN2106	400	-2.4%	58,490	30	145,500	0	(400)	160,780	20.0	02/12/2021
CMSN2107	3,210	-3.3%	130	132	145,500	1,300	(1,910)	150,000	5.0	14/03/2022
CMSN2108	1,060	3.9%	3,370	176	145,500	292	(768)	160,000	20.0	27/04/2022
CMSN2109	1,310	-17.6%	60,070	100	145,500	372	(938)	150,000	12.0	10/02/2022
CMSN2110	2,240	-0.4%	3,930	157	145,500	1,194	(1,046)	142,000	10.0	08/04/2022
CMWG2104	6,740	-0.9%	6,240	(225)	128,900	(46)	(6,786)	89,700	6.6	22/03/2021
CMWG2106	3,120	-1.3%	15,890	66	128,900	1,530	(1,590)	119,600	6.6	07/01/2022
CMWG2107	7,200	-2.4%	21,980	65	128,900	5,971	(1,229)	109,630	3.3	06/01/2022
CMWG2108	3,770	0.5%	240	132	128,900	1,641	(2,129)	126,000	5.0	14/03/2022
CMWG2109	6,870	-1.9%	3,880	100	128,900	5,130	(1,740)	112,950	3.3	10/02/2022
CMWG2110	1,150	-4.2%	22,470	85	128,900	275	(875)	131,000	12.0	26/01/2022
CMWG2111	1,800	0.0%	11,120	157	128,900	738	(1,062)	130,000	10.0	08/04/2022
CNVL2103	3,080	-0.7%	26,210	78	108,100	991	(2,089)	105,000	5.0	19/01/2022
CNVL2104	1,040	-1.0%	42,290	176	108,100	331	(709)	108,890	20.0	27/04/2022
CPDR2103	1,310	9.2%	8,280	176	95,300	670	(640)	88,890	16.0	27/04/2022
CPNJ2104	1,170	9.4%	11,790	66	105,000	128	(1,042)	109,000	8.0	07/01/2022
CPNJ2105	2,550	3.2%	29,730	65	105,000	2,087	(463)	95,000	5.0	06/01/2022
CPNJ2106	2,630	6.9%	2,440	132	105,000	1,891	(739)	98,000	5.0	14/03/2022
CPNJ2107	1,180	9.3%	1,600	100	105,000	376	(804)	110,000	5.0	10/02/2022
CPNJ2108	1,170	5.4%	31,570	100	105,000	664	(506)	97,000	14.0	10/02/2022

權證代碼(*)	收盤價 (越盾)	漲跌 (%)	成交量	到期的 天數	標的股票 之價格 (越盾)	權證理 論價格 (越盾) (**)	與收盤價 的差異 (越盾)	履約價 格(越盾)	行使 比例 n:1	到期日
CSTB2105	1,850	0.0%	8,730	69	26,650	77	(1,773)	30,000	1.0	10/01/2022
CSTB2106	210	0.0%	56,780	30	26,650	(0)	(210)	35,680	10.0	02/12/2021
CSTB2107	750	-1.3%	28,620	78	26,650	12	(738)	32,000	2.0	19/01/2022
CSTB2108	720	-6.5%	9,650	38	26,650	22	(698)	28,000	4.0	10/12/2021
CSTB2109	1,620	-2.4%	58,890	125	26,650	382	(1,238)	29,000	2.0	07/03/2022
CSTB2110	570	-1.7%	123,030	176	26,650	138	(432)	30,000	8.0	27/04/2022
CSTB2111	890	-2.2%	43,680	100	26,650	97	(793)	30,000	3.0	10/02/2022
CTCB2105	3,250	3.8%	44,000	183	51,600	1,638	(1,612)	45,000	5.0	04/05/2022
CTCB2106	1,150	0.0%	30,790	78	51,600	111	(1,039)	55,000	5.0	19/01/2022
CTCB2107	1,590	-1.2%	3,960	55	51,600	619	(971)	47,500	7.0	27/12/2021
CTCB2108	3,980	-2.7%	35,240	132	51,600	865	(3,115)	58,000	1.0	14/03/2022
CTCB2109	2,640	-1.9%	8,270	125	51,600	920	(1,720)	50,000	4.0	07/03/2022
CTCB2110	1,140	-0.9%	39,670	100	51,600	179	(961)	54,000	7.0	10/02/2022
CTCB2111	2,080	-0.5%	25,180	155	51,600	421	(1,659)	56,350	4.0	06/04/2022
CVHM2107	2,520	-4.9%	41,790	65	85,000	783	(1,737)	83,480	3.8	06/01/2022
CVHM2108	960	6.7%	20,350	55	85,000	196	(764)	84,990	9.1	27/12/2021
CVHM2109	1,500	11.9%	1,670	100	85,000	46	(1,454)	98,650	3.8	10/02/2022
CVHM2110	1,550	0.7%	63,550	125	85,000	532	(1,018)	84,990	7.6	07/03/2022
CVHM2111	800	-5.9%	53,970	176	85,000	200	(600)	88,890	20.0	27/04/2022
CVHM2112	1,230	-14.6%	47,870	100	85,000	376	(854)	84,000	10.0	10/02/2022
CVIC2104	810	-8.0%	5,760	66	95,800	2	(808)	110,210	8.9	07/01/2022
CVIC2105	1,200	-7.7%	46,740	65	95,800	17	(1,183)	106,670	4.4	06/01/2022
CVIC2106	810	-4.7%	15,520	176	95,800	249	(561)	98,890	20.0	27/04/2022
CVIC2107	1,850	-0.5%	21,030	157	95,800	718	(1,132)	93,000	10.0	08/04/2022
CVJC2101	3,510	4.2%	15,330	65	132,000	2,498	(1,012)	120,000	5.0	06/01/2022
CVJC2102	390	2.6%	21,060	30	132,000	6	(384)	135,550	25.0	02/12/2021
CVJC2103	1,200	4.4%	4,790	176	132,000	402	(798)	130,000	20.0	27/04/2022
CVNM2106	900	-11.8%	5,340	72	89,200	8	(892)	98,300	4.9	13/01/2022
CVNM2107	790	-2.5%	49,250	66	89,200	7	(783)	96,330	9.8	07/01/2022
CVNM2108	1,470	-9.3%	41,320	34	89,200	1,094	(376)	78,640	9.8	06/12/2021
CVNM2109	1,390	-9.2%	54,950	65	89,200	66	(1,324)	93,390	4.9	06/01/2022
CVNM2110	970	-9.4%	15,980	69	89,200	132	(838)	90,240	9.8	10/01/2022
CVNM2111	660	-2.9%	47,690	176	89,200	64	(596)	98,890	20.0	27/04/2022
CVNM2112	1,400	-3.5%	52,060	157	89,200	302	(1,098)	93,000	8.0	08/04/2022
CVPB2105	500	-5.7%	6,640	30	37,550	0	(500)	40,630	11.1	02/12/2021
CVPB2106	2,170	-0.9%	16,730	78	37,550	771	(1,399)	36,090	2.8	19/01/2022
CVPB2107	5,400	-1.8%	26,700	132	37,550	1,476	(3,924)	41,080	0.6	14/03/2022
CVPB2108	2,450	-2.8%	21,330	125	37,550	1,086	(1,364)	35,810	2.8	07/03/2022
CVPB2109	1,010	-1.9%	22,790	85	37,550	75	(935)	41,110	3.9	26/01/2022
CVPB2110	2,800	-3.1%	800	155	37,550	586	(2,214)	40,830	2.2	06/04/2022
CVRE2105	1,280	7.6%	6,330	183	30,850	572	(708)	30,000	5.0	04/05/2022
CVRE2106	2,170	-2.7%	74,940	65	30,850	1,505	(665)	28,000	2.0	06/01/2022
CVRE2107	390	-4.9%	53,830	30	30,850	0	(390)	33,180	10.0	02/12/2021
CVRE2108	1,140	0.9%	2,350	55	30,850	646	(494)	28,400	4.0	27/12/2021
CVRE2109	1,260	-3.8%	68,340	125	30,850	687	(573)	29,000	4.0	07/03/2022
CVRE2110	750	-1.3%	50,280	176	30,850	346	(404)	30,000	8.0	27/04/2022
CVRE2111	900	-2.2%	45,550	85	30,850	161	(739)	32,000	4.0	26/01/2022

(*) 歐式交易方式，以現金交易

(**) PHS 採用 Black-Scholes 估價方式

長期投資股

股票代碼	證券所	現時價格	目標價*	報告日	預期 2021年 盈利 (十億越盾)	EPS 2021F	BV 2021F	ROE 2021F	ROA 2021F	PE 2021F	PB 2021F
HII	(New) HOSE	21,250	30,500	27/10/2021	232	6,060	17,409	28%	8%	6.4	2.2
LTG	(New) UPCOM	41,549	52,800	18/10/2021	938	11,596	48,661	20%	7%	5.9	1.4
OCB	(New) HOSE	26,950	31,100	18/10/2021	4,630	3,204	20,522	17%	2%	9.7	1.5
VRE	(New) HOSE	30,850	39,900	15/10/2021	1,942	882	13,430	6%	5%	45.2	3.0
NTL	(New) HOSE	45,000	42,600	11/10/2021	252	4,131	20,721	21%	14%	10.3	2.1
CTD	(New) HOSE	72,100	72,800	08/10/2021	411	5,490	112,414	5%	2%	13.3	0.7
GVR	HOSE	42,100	40,200	05/10/2021	4,492	995	13,064	9%	6%	42.1	3.1
LPB	HOSE	21,400	26,100	04/10/2021	2,508	1,597	13,818	14%	1%	16.4	1.9
PET	HOSE	31,500	35,000	30/09/2021	303	3,253	19,496	15%	4%	12.9	2.2
GMD	HOSE	52,000	54,800	24/09/2021	599	1,759	22,276	9%	6%	30.5	2.4
DPG	HOSE	91,000	55,100	23/09/2021	460	6,652	31,689	23%	9%	8.3	1.7
VHM	HOSE	85,000	104,200	21/09/2021	33,314	7,651	27,512	32%	11%	13.6	3.8
QNS	UPCOM	50,505	53,700	17/09/2021	1,143	3,202	22,609	13%	9%	18.1	2.6
TNG	HNX	33,400	29,200	15/09/2021	182	2,455	17,560	14%	4%	11.9	1.7
DHG	HOSE	103,200	105,600	07/09/2021	746	5,709	28,805	20%	16%	18.5	3.7
MWG	HOSE	128,900	165,500	01/09/2021	5,183	10,901	42,455	26%	10%	15.2	3.9
KDH	HOSE	50,400	45,300	01/09/2021	1,174	1,825	14,083	14%	8%	24.8	3.2
MPC	UPCOM	45,197	39,900	27/08/2021	641	3,206	27,215	12%	7%	12.5	1.5
MSN	HOSE	145,500	171,800	25/08/2021	7,375	6,059	20,833	21%	5%	28.4	8.3
FMC	HOSE	49,800	46,400	20/08/2021	220	3,745	22,794	16%	11%	12.4	2.0
HPG	HOSE	55,500	64,800	19/08/2021	28,065	6,261	18,845	33%	18%	10.4	3.4
ANV	HOSE	36,000	27,700	16/08/2021	222	1,739	18,043	9%	4%	15.9	1.5
VIB	HOSE	37,450	45,700	12/08/2021	5,298	3,411	17,841	23%	2%	13.4	2.6
NLG	HOSE	62,200	49,500	11/08/2021	1,090	3,175	29,565	12%	7%	15.6	1.7
STK	HOSE	60,500	45,300	30/07/2021	239	2,835	15,598	18%	12%	16.0	2.9
PNJ	HOSE	105,000	112,600	29/07/2021	1,411	6,203	27,067	23%	15%	18.2	4.2
TCM	HOSE	77,800	65,800	28/07/2021	285	4,595	29,994	15%	9%	14.3	2.2
VNM	HOSE	89,200	118,000	28/07/2021	9,988	4,732	16,254	29%	19%	25.9	7.3
SZC	HOSE	62,200	45,800	26/07/2021	254	2,543	13,930	18%	4%	18.0	3.3
KDC	HOSE	59,700	74,000	23/07/2021	594	2,169	33,140	8%	4%	34.1	2.8
VHC	HOSE	65,300	49,500	22/07/2021	820	4,471	30,346	15%	11%	11.1	1.6
FRT	HOSE	56,400	39,000	21/07/2021	86	1,086	15,486	7%	1%	35.9	2.5
DGW	HOSE	112,200	155,000	19/07/2021	448	10,128	35,337	29%	12%	15.3	4.4
PVI	HNX	52,500	39,777	16/07/2021	928	3,964	32,723	12%	4%	10.0	1.2
BMI	HOSE	45,500	42,800	13/07/2021	310	3,395	26,601	13%	5%	12.6	1.6
DXG	HOSE	24,950	32,300	09/07/2021	1,390	1,727	14,784	13%	5%	18.7	2.1
DHC	HOSE	91,000	109,000	08/07/2021	497	8,868	31,698	28%	18%	12.3	3.4
TPB	HOSE	43,800	42,600	25/06/2021	4,546	3,880	19,024	23%	2%	11.0	2.2
AAA	HOSE	17,500	21,500	07/06/2021	413	1,739	17,474	11%	5%	10.2	1.0
PHR	HOSE	62,600	67,600	28/05/2021	1,146	8,158	20,173	32%	16%	6.6	2.1
KBC	HOSE	51,600	47,200	28/05/2021	1,682	3,251	25,883	14%	6%	14.5	1.5
REE	HOSE	72,300	62,100	28/05/2021	1,937	5,984	45,456	14%	9%	10.4	1.4
IMP	HOSE	75,900	63,700	27/05/2021	241	3,611	27,902	13%	11%	17.7	2.3
SAB	HOSE	165,200	182,900	26/05/2021	4,985	7,369	36,116	21%	17%	26.6	5.1
NVL	HOSE	108,100	104,600	13/05/2021	4,369	4,389	29,673	13%	3%	23.8	3.5
VGG	UPCOM	45,168	55,500	13/05/2021	187	4,249	41,384	10%	4%	13.1	1.3
VCB	HOSE	97,900	118,300	10/05/2021	22,986	6,198	32,887	21%	2%	19.1	3.6
ACB	HOSE	33,150	39,800	10/05/2021	9,253	4,281	21,066	24%	2%	7.6	1.4
TCB	HOSE	51,600	51,300	10/05/2021	15,741	4,497	25,278	19%	3%	11.4	2.0
GEG	HOSE	20,400	21,200	07/05/2021	388	1,273	12,788	10%	4%	16.8	1.7
BMP	HOSE	60,400	66,900	06/05/2021	551	6,735	32,184	21%	17%	9.9	2.1
FPT	HOSE	96,100	91,800	14/04/2021	5,036	4,730	26,109	25%	11%	19.4	3.5
VGS	HNX	41,700	24,600	13/04/2021	171	3,623	25,974	20%	5%	7.5	1.4

股票代碼	證券所	現時價格	目標價*	報告日	預期 2021年 盈利 (十億越盾)	EPS 2021F	BV 2021F	ROE 2021F	ROA 2021F	PE 2021F	PB 2021F
SMC	HOSE	52,300	37,200	13/04/2021	313	4,961	17,978	20%	8%	6.8	1.4
ACV	UPCOM	85,005	85,600	09/04/2021	3,027	1,390	17,759	8%	5%	60.6	4.7
PLX	HOSE	54,300	64,800	31/03/2021	4,563	3,668	17,545	18%	7%	17.7	3.7
SBT	HOSE	22,900	30,000	25/03/2021	744	1,165	13,578	9%	4%	25.8	2.2
GAS	HOSE	121,600	102,000	05/03/2021	10,892	5,691	27,913	20%	15%	18.0	3.7
MSH	HOSE	91,100	56,300	03/03/2021	336	6,721	30,835	22%	12%	8.4	1.8
GIL	HOSE	69,500	54,800	05/02/2021	317	8,813	43,186	20%	10%	6.2	1.3
BSR	UPCOM	24,777	12,900	05/02/2021	1,337	431	10,444	4%	2%	29.9	1.2
GTN	HOSE	21,250	36,290	29/01/2021	303	621	16,074	7%	8%	58.4	2.3
LHG	HOSE	56,300	30,400	19/01/2021	180	3,601	26,394	11%	6%	8.1	1.0
CTR	UPCOM	88,259	78,800	19/01/2021	223	3,172	14,460	23%	6%	21.1	4.6
POW	HOSE	12,850	14,700	19/01/2021	2,837	1,055	14,071	9%	5%	13.9	1.0

資料來源: PHFM 收集

*若除權交易日發生在報告日後將影響目標價

分析師認證

這份報告由 Pham Quang Chuong -富鑫基金管理股份公司的研究員製作。負責籌備本研究報告之全部或部份內容之研究分析師、策略分析師、研究人員以茲聲明，任何研究分析師、策略分析師、研究人員在於本研究報告所提出之觀點，皆精確反映出其對於該發行機構與證券之個人意見。各研究分析師、策略分析師、研究人員均保證，其報酬在過去與未來，絕對沒有任何一部分是直接或間接與研究分析師、策略分析師、研究人員在此研究報告中所呈現之特定推薦或觀點有關。

評等指標定義

加碼= 預估其未來之潛在上漲空間大於10%。

觀望= 預估其未來之潛在漲跌空間將在上下10%之間。

減碼= 預估其未來之潛在下跌空間大於10%。

未評等= 本股票並不在富鑫證券之評等涵蓋範圍，或者尚未上市。

績效表現根據12個月的總回報(包含股息)所評定。

富鑫基金管理股份公司

地址： 21st Floor, Phu My Hung Building, 08 Hoang Van Thai St, Tan Phu Ward. District 7, HCM.

電話號碼： (84-28) 5 413 7991