

越股行情

28/10/2021	HOSE		VN30		HNX	
收盤價	1,438.01	1.05%	1,529.26	0.84%	411.07	1.66%
成交股數(百萬股)	861.20	-7.84%	206.85	-4.33%	163.59	7.38%
撮合股數(百萬股)	826.73	-4.06%	190.78	-5.25%	161.35	18.10%
與最近 20 日之平均比較	703.28	17.55%	167.36	13.99%	119.73	34.76%
成交值(十億越盾)	25,741.87	-8.72%	9,759.60	-9.66%	4,012.77	-2.41%
撮合成交值(十億越盾)	24,538.19	-3.37%	9,122.81	-7.17%	3,942.69	25.83%
與最近 20 日之平均比較	20,343.68	20.62%	8,011.44	13.87%	2,567.74	53.55%
上漲家數	295	60%	20	67%	142	40%
下跌家數	138	28%	7	23%	93	26%
持平家數	58	12%	3	10%	116	33%

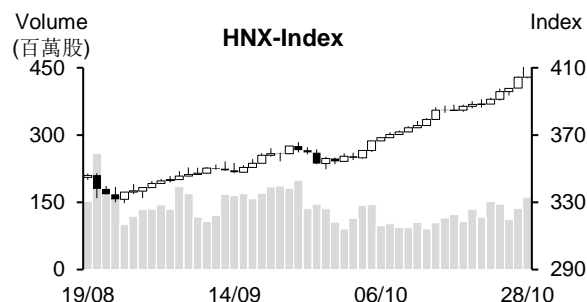
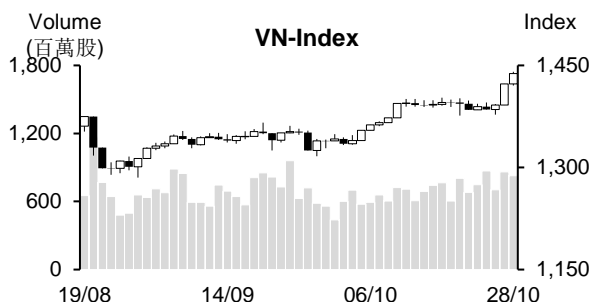

市場概況

早盤交易時段，VN 指數呈現高檔震盪。然午盤盤初 VCB、MSN、GAS 及 NVL 等藍籌股轉強，配合中小型不動產、不動產工業區、營建及肥料股紛紛上揚，推升指數於午盤交易時段進一步上攻，大盤終場收在 1,438 點 (+1.05%)；HNX 指數也維持走升。值得注意的是外資在一段長期間維持減碼後最近兩個交易日已轉賣為買。

技術分析

VN 指數連續三個交易日上揚，量能維持高出最近二十日平均成交量。指數守穩在 MA5，配合 MA5、10 及 20 均線都向上，顯示盤勢呈多頭排列。此外，平滑異同移動平均線 (MACD) 在 Signal 之上 (買進信號)，相對強弱指標 (RSI) 提升至 77，支持指數有機會向上測試 1,500 點關卡；河內部分，HNX 指數維持走升。與 HOSE 盤勢相似，MA5 向上，加上短中期均線都向上，預期指數有機會向上測試 450 點關卡。整體而言，盤勢呈多頭排列，操作上建議投資人可趁著盤勢震盪時進行適度加碼，主流股及吸引資金之股票為投資標的。

建議股名單: STB (加碼)

觀察股名單: VND、HPG、QNS 及 CNG

(請參考第 2 頁)

當日調整股名單

次號	股票代碼	評等	評等日	現時價格	買入區間	持股表現	目標價	預期獲利	停損價	預期損失	備註
1	STB	加碼	28/10/21	26.7	26.7	0.0%	31.3	17.2%	25.1	-6.0%	STB 在打底後有機會反彈。

次號	股票代碼	評等	評等日	現時價格	支撐/壓力	技術指標
1	VND	觀察買進	29/10/21	56.3	63 72	VND 突破橫向整理區間，量能同步擴增 → 預期 VND 將啟動新上升走勢 → 若 VND 股價回落至 55.5，可考慮買進。
2	HPG	觀察買進	29/10/21	58	64-65	最近 HPG 回升且長紅棒已覆蓋了前幾個交易日的價跌量增的黑棒 → 預期 HPG 上升走勢仍在延續 → 若 HPG 回落至 57-57.5，可考慮買進。
3	QNS	觀察買進	29/10/21	51.8	58-59	QNS 帶量重新站回 MA50 → 預期該股將突破下跌趨勢線且有望恢復上升走勢 → 若 QNS 回落至 51-51.5，可考慮買進。
4	CNG	觀察買進	29/10/21	36.9	41 48	CNG 最近回升且覆蓋了上周價跌量增的黑線 → 預期 CNG 將突破下跌趨勢線並恢復上升走勢。

投資組合部位

次號	股票代碼	評等	評等日	現時價格	買入區間	持股表現	目標價	預期獲利	停損價	預期損失	備註
1	ILB	加碼	08/10/21	35.35	34.2	3.4%	41.5	21.3%	32.5	-5%	
2	VHM	加碼	11/10/21	81.0	79.9	1.4%	92	15.1%	77	-4%	
3	QTP	加碼	14/10/21	15.67	15.85	-1.2%	17.2	9%	15.5	-2%	
4	VNM	加碼	25/10/21	90.60	90.5	0.1%	100	10%	88	-3%	
5	DXG	加碼	27/10/21	24.1	22.3	8.1%	25.3	13%	20.8	-7%	
6	POW	加碼	28/10/21	12.75	12.4	2.8%	14	13%	12	-3%	

越南訊息

外資企業出口金額達 3,540 億美元

近幾個月外資企業部門的進出口金額均大幅增長且佔越南進出口總額比例大。

海關總署消息指數，從今年初至 10 月 15 日，全國進出口總額達 5,104.6 億美元，較去年同期增長 23.6%。

其中，外資企業部門的進出口金額約 3,540 億美元 (增長 26.5%)。與此同時，國內企業部門的進出口金額達 1,565.3 億美元 (增長 17.4%)。

10 月上半個月，外資企業的出口金額為 92.4 億美元 (萎縮 8.5%)。截至 10 月 15 日為止，外資企業部門的出口金額近 1,860 億美元 (增長 21.7%)，佔全國出口總額的 73.2%。

10 月上半個月外資企業部門的進口金額為 85 億美元 (萎縮 10.8%)。

截至 10 月 15 日為止，外資企業部門的進口金額近 1,679.3 億美元 (增長 32.4%)，佔全國進口總額的 65.5%。

越南仍是投資者頗具吸引力的投資目的地

儘管 Covid-19 疫情升溫對生產產生巨大影響，使供應鏈中斷，但越南仍被視為投資者頗具吸引力的投資目的地。這是新加坡國際事務研究所 (SIIA) 10 月 26 日在一份報告中作出的認定。

2021 年疫情對企業和供應鏈的影響仍會存在。一些外資公司計畫在越南以外市場尋找更多的生產基地，以滿足今年年底訂單增加需求。然經濟學家預期越南今年仍可吸引約 300 億美元的外國直接投資資金 (較去年同期增長 2%)。

上市公司訊息

第三季疫情升溫，CrownX 營收增長受到影響

據 Masan 股份公司 (HoSE: MSN) 之公佈，2021 年第三季營收淨額為 23.605 兆越盾 (增長 17%)。其中，The CrownX (TCX) - WinCommerce (舊名字為 VinCommerce) 和 Masan Consumer Holding (UPCoM: MCH) 的營收為 16.012 兆越盾 (增長 15%)；Masan MEATLife (UPCoM: MML) 營收達 4.92 兆越盾 (增長 17%)；Masan High-Tech Materials (UPCoM: MSR) 營收為 3.497 兆越盾 (較去年同期擴增 40%)。

MSN 稅前盈餘成長 63%至 1.586 兆越盾；母公司稅後盈餘增長 35%至 1.147 兆越盾。

今年前九個月 MSN 營收為 64.801 兆越盾 (成長 16.5%)，達成年度計劃的 70.4%；淨利為 2.126 兆越盾 (較去年同期增長 2 倍)，達成年度計劃的 85% (2.5 兆越盾)。

第三季 WinCommerce 和 MEAT Deli (冷凍肉類) 首次有淨利潤。Masan High-Tech Materials 持續受益於鎢價格上漲，銅的經營亦開始認列營收。

今年九個月 HDBank 獲利較去年同期增長逾 39%，不良貸款上升

據胡志明市發展商業股份銀行 (HDBank, HoSE: HDB) 的第三季合併財報之數據顯示，利息收入淨額擴增 9%至 3.306 兆越盾。第三季的營收總額增長近 7%至 3.705 兆越盾。營業費用則下降 10%至 1.411 兆越盾。準備金提存前的利潤較去年同期成長 20%至 2.294 兆越盾。

2021 年第三季 HDB 準備金費用也縮減 7% 至 4,030 億越盾。稅前盈餘則增長 28% 至 1.891 兆越盾。

今年前九個月稅前盈餘逾 6.084 兆越盾 (擴增 39%)，達成年度計劃的 83.5%。

截至 9 月 30 日為止，HDB 資產總額為 346.355 兆越盾，較年初擴增 8.5%。貸款餘額增加 7.4%至 191.515 兆越盾，備抵呆帳準備金增加 12%。不良貸款增加 14% 至 2.679 兆越盾，主要是第五類負債增加 56% 至 1.153 兆多越盾。不良貸款率由 1.3%上升至 1.4%。

產量與運輸服務費同步擴增，第三季 Hai An 獲利較去年同期增長 4 倍

據 Hai An 貨物運輸股份公司 (HoSE: HAH) 公佈有關第三季合併財報之數據顯示，營收擴增 65%至 4,760 億越盾。銷售成本增加 38%，推升毛利較去年同期增長 3.2 倍至 1,400 億越盾。毛利率由 16% 提升至 29%。

其他費用不多，稅後盈餘為 1,010 億越盾 (較去年同期增長 4.7 倍)。母公司稅後盈餘為 930 億越盾 (增長 4 倍)，為公司營業以來之最高獲利。

今年九個月 HAH 營收成長 55%至 1.284 兆越盾，稅後盈餘大增 209%至 2,840 億越盾，較年度計劃高出 80%。

市場統計

撮合統計

推升指數的前五名股票

HOSE				HNX			
股票代碼	收盤價 (越盾)	漲跌 %	影響指數 %	股票代碼	收盤價 (VND)	漲跌 %	影響指數 %
VCB	97,900	1.87%	0.12%	IDC	74,500	8.28%	0.39%
GAS	125,000	2.71%	0.11%	THD	233,700	0.78%	0.14%
MSN	151,700	3.34%	0.10%	L14	188,400	9.09%	0.10%
NVL	107,800	3.75%	0.10%	DTK	13,700	4.58%	0.09%
BCM	53,300	6.60%	0.06%	KSF	80,000	1.39%	0.08%

拖累指數的前五名股票

HOSE				HNX			
股票代碼	收盤價 (越盾)	漲跌 %	影響指數 %	股票代碼	收盤價 (越盾)	漲跌 %	影響指數 %
HVN	25,000	-2.53%	-0.03%	NTP	58,400	-4.26%	-0.07%
PDR	95,300	-1.85%	-0.02%	PVS	30,100	-1.31%	-0.04%
PLX	54,800	-0.90%	-0.01%	VNR	39,200	-2.97%	-0.04%
HPX	33,100	-4.34%	-0.01%	SCG	78,800	-2.11%	-0.03%
VRE	31,000	-0.64%	-0.01%	CSC	105,500	-4.09%	-0.02%

前五名成交量

HOSE				HNX			
股票代碼	收盤價 (越盾)	漲跌 %	成交量 (股)	股票代碼	收盤價 (越盾)	漲跌 %	成交量 (千股)
POW	12,750	2.82%	28,317,600	APS	34,700	1.46%	10,793,430
HQC	5,000	-3.66%	23,519,800	PVS	30,100	-1.31%	10,598,914
HPG	58,000	0.17%	21,923,800	SHS	38,500	2.12%	8,686,829
HAG	5,160	2.38%	20,260,000	HUT	12,600	9.57%	8,361,235
VND	56,300	5.23%	16,950,700	NDN	24,500	5.15%	7,222,997

前五名成交值

HOSE				HNX			
股票代碼	收盤價 (越盾)	漲跌 %	成交值 (十億越盾)	股票代碼	收盤價 (越盾)	漲跌 %	成交值 (十億越盾)
HPG	58,000	0.17%	1,266.7	IDC	74,500	8.28%	490.2
VND	56,300	5.23%	943.0	APS	34,700	1.46%	354.3
NVL	107,800	3.75%	816.9	SHS	38,500	2.12%	335.7
TCB	51,800	0.58%	716.6	PVS	30,100	-1.31%	320.2
KBC	48,300	0.63%	600.1	NDN	24,500	5.15%	174.5

議價交易

前五名股

HOSE			HNX		
股票代碼	成交量 (股)	成交值 (十億越盾)	股票代碼	成交量 (股)	成交值 (十億越盾)
ACB	5,219,900	163.12	IDC	545,000	33.79
HDB	5,863,990	156.73	TAR	788,040	22.16
TCB	2,500,000	137.75	HUT	540,000	6.48
KOS	3,000,000	91.50	DNP	200,000	3.60
AGM	2,400,000	86.40	NRC	68,000	1.50

外資交易行情(股票)

證交所	買進成交量 (百萬股)	買進金額 (十億越盾)	賣出成交量 (百萬股)	賣出金額 (十億越盾)	淨買/賣成 交易 (百萬股)	淨買/賣超值 (十億越盾)
HOSE	49.49	2,076.20	37.64	1,449.18	11.84	627.02
HNX	0.99	19.39	1.86	43.07	(0.87)	(23.68)
總計	50.48	2,095.59	39.51	1,492.25	10.97	603.34

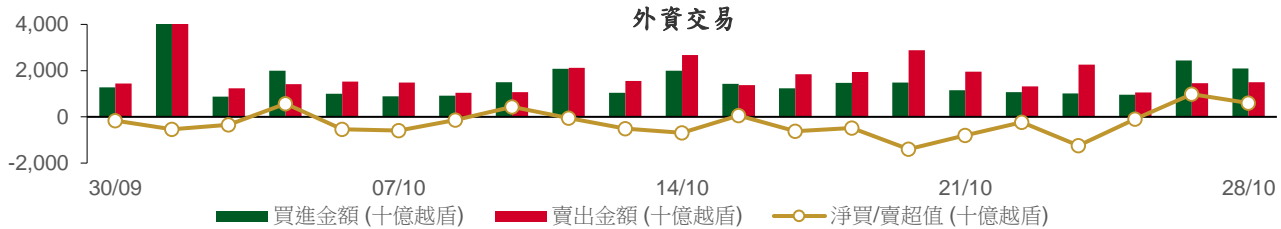

前五名買進

HOSE				HNX			
股票代碼	收盤價 (越盾)	成交量 (股)	成交值 (十億越盾)	股票代碼	收盤價 (越盾)	成交量 (股)	成交值 (十億越盾)
HPG	58,000	5,189,000	300.26	VCS	126,500	23,100	2.95
VNM	90,600	1,583,100	143.72	THD	233,700	12,300	2.86
MSN	151,700	866,400	129.48	VIG	9,600	245,000	2.32
TCB	51,800	2,500,000	129.11	NDN	24,500	84,100	2.04
GAS	125,000	993,700	124.50	ART	10,000	100,000	1.01

前五名賣出

HOSE				HNX			
股票代碼	收盤價 (越盾)	成交量 (股)	成交值 (十億越盾)	股票代碼	收盤價 (越盾)	成交量 (股)	成交值 (十億越盾)
VNM	90,600	1,999,200	180.63	TNG	32,600	326,959	10.72
NLG	59,700	2,316,000	133.43	HUT	12,600	550,200	6.61
TCB	51,800	2,500,000	129.11	PVS	30,100	133,200	4.02
HPG	58,000	1,815,600	104.88	IDJ	54,400	60,000	3.22
KBC	48,300	1,744,800	84.43	PDB	24,900	89,300	2.18

前五名淨買超

HOSE				HNX			
股票代碼	收盤價 (越盾)	淨買成交量 (股)	淨買超值 (十億越盾)	股票代碼	收盤價 (越盾)	淨買成交量 (股)	淨買超值 (十億越盾)
HPG	58,000	3,373,400	195.38	VIG	9,600	245,000	2.32
GAS	125,000	862,600	108.44	THD	233,700	9,800	2.28
DXG	24,100	4,441,300	106.07	VCS	126,500	17,200	2.20
MSN	151,700	701,200	105.00	NDN	24,500	73,280	1.77
VCB	97,900	964,100	92.66	ART	10,000	100,000	1.01

前五名淨賣超

HOSE				HNX			
股票代碼	收盤價 (越盾)	淨賣成交量 (股)	淨賣超值 (十億越盾)	股票代碼	收盤價 (越盾)	淨賣成交量 (股)	淨賣超值 (十億越盾)
NLG	59,700	(2,176,800)	(125.42)	TNG	32,600	(317,959)	(10.43)
KBC	48,300	(844,100)	(40.73)	HUT	12,600	(549,200)	(6.60)
VRE	31,000	(1,296,600)	(39.72)	PVS	30,100	(133,200)	(4.02)
PAN	32,100	(1,245,400)	(37.91)	IDJ	54,400	(56,500)	(3.04)
VNM	90,600	(416,100)	(36.91)	PDB	24,900	(89,300)	(2.18)

ETF 交易

價格統計					外資交易			
ETF 代碼	收盤價 (越盾)	漲跌 (%)	成交量 (股)	成交值 (十億越盾)	ETF 代碼	買進金額 (十億越盾)	賣出金額 (十億越盾)	淨買/賣超值 (十億越盾)
E1VFN30	25,930	1.8%	846,000	21.65	E1VFN30	16.77	0.62	16.15
FUEMAV30	18,030	0.9%	111,600	2.01	FUEMAV30	0.14	1.84	(1.71)
FUESSV30	18,860	0.3%	168,400	3.17	FUESSV30	2.98	0.02	2.96
FUESSV50	22,400	1.8%	10,300	0.23	FUESSV50	0.00	0.06	(0.06)
FUESSVFL	20,370	1.3%	82,100	1.67	FUESSVFL	1.47	0.88	0.59
FUEVFN30	27,700	1.4%	686,800	19.06	FUEVFN30	5.99	13.91	(7.91)
FUEVN100	19,310	1.0%	38,100	0.73	FUEVN100	0.69	0.62	0.07
FUEIP100	11,000	0.0%	8,200	0.09	FUEIP100	0.03	0.00	0.03
總計			1,951,500	48.60	總計	28.06	17.94	10.12

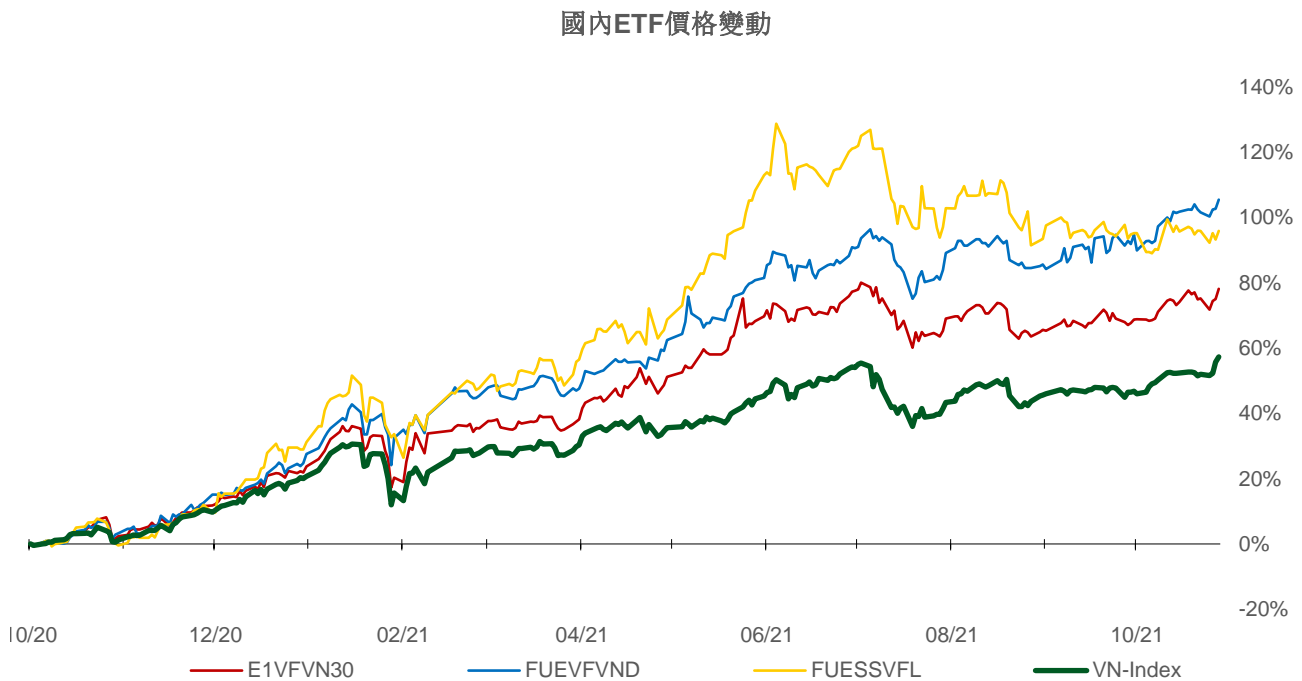
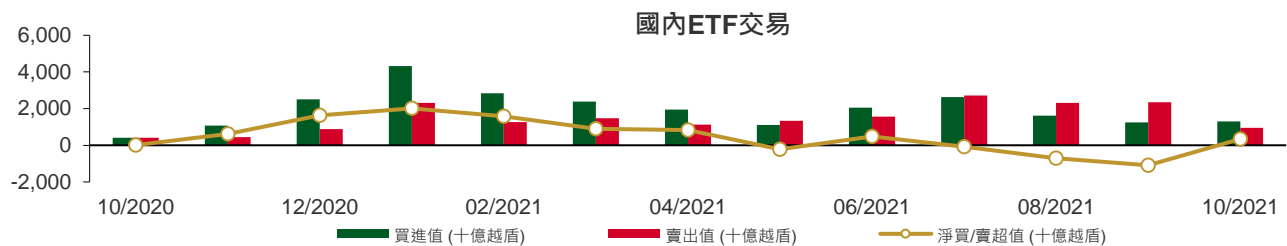

權證資訊

權證代碼(*)	收盤價 (越盾)	漲跌 (%)	成交量	到期的 天數	標的股票之價格 (越盾)	權證理論價格 (越盾) (**)	與收盤價 的差異 (越盾)	履約價格 (越盾)	行使 比例 n:1	到期日
CACB2101	1,520	2.0%	22,000	85	31,850	331	(1,189)	31,400	4.0	21/01/2022
CFPT2102	3,270	3.2%	800	74	98,000	1,929	(1,341)	89,050	4.9	10/01/2022
CFPT2103	2,390	0.4%	4,690	71	98,000	404	(1,986)	98,950	4.9	07/01/2022
CFPT2104	2,220	-1.8%	23,600	39	98,000	1,922	(298)	79,160	9.9	06/12/2021
CFPT2105	3,460	0.6%	49,440	70	98,000	2,707	(753)	85,100	4.9	06/01/2022
CFPT2106	1,980	-5.7%	6,050	74	98,000	1,152	(828)	89,300	8.0	10/01/2022
CFPT2107	1,150	0.9%	97,490	90	98,000	258	(892)	98,000	12.0	26/01/2022
CFPT2108	3,600	0.0%	190	251	98,000	847	(2,753)	106,830	6.0	06/07/2022
CHDB2102	260	0.0%	16,840	35	25,550	(0)	(260)	32,280	8.0	02/12/2021
CHDB2103	600	1.7%	61,960	181	25,550	97	(503)	28,890	8.0	27/04/2022
CHPG2109	7,920	0.1%	2,280	74	58,000	3,740	(4,180)	55,000	1.0	10/01/2022
CHPG2110	3,160	0.6%	26,010	39	58,000	2,821	(339)	44,000	5.0	06/12/2021
CHPG2111	2,570	0.0%	169,620	70	58,000	2,041	(529)	48,000	5.0	06/01/2022
CHPG2112	2,050	-1.9%	12,250	60	58,000	1,546	(504)	48,900	6.0	27/12/2021
CHPG2113	3,430	1.2%	24,120	130	58,000	1,872	(1,558)	51,500	4.0	07/03/2022
CHPG2114	1,270	0.0%	84,540	181	58,000	503	(767)	56,790	10.0	27/04/2022
CHPG2115	2,020	1.0%	54,060	90	58,000	672	(1,348)	56,000	5.0	26/01/2022
CHPG2116	3,360	0.0%	2,120	251	58,000	1,170	(2,190)	61,410	4.0	06/07/2022
CKDH2103	610	15.1%	23,760	35	49,500	109	(501)	48,780	10.0	02/12/2021
CKDH2104	4,120	17.7%	90,190	83	49,500	2,890	(1,230)	44,000	2.0	19/01/2022
CKDH2105	3,000	11.5%	14,860	60	49,500	3,009	9	37,600	4.0	27/12/2021
CKDH2106	4,200	23.5%	17,250	105	49,500	2,217	(1,983)	49,000	1.0	10/02/2022
CKDH2107	1,590	14.4%	26,070	181	49,500	864	(726)	43,890	8.0	27/04/2022
CMBB2103	1,290	0.0%	6,880	71	28,500	1	(1,289)	34,810	1.5	07/01/2022
CMBB2104	1,280	0.0%	30,640	83	28,500	49	(1,231)	32,000	2.0	19/01/2022
CMBB2105	1,800	8.4%	970	105	28,500	16	(1,784)	36,000	1.0	10/02/2022
CMBB2106	700	0.0%	46,350	90	28,500	7	(693)	34,000	4.0	26/01/2022
CMSN2104	4,800	8.1%	13,760	188	151,700	3,612	(1,188)	118,000	10.0	04/05/2022
CMSN2105	5,250	12.4%	119,270	70	151,700	4,853	(397)	128,000	5.0	06/01/2022
CMSN2106	620	21.6%	55,730	35	151,700	7	(613)	160,780	20.0	02/12/2021
CMSN2107	3,750	13.0%	450	137	151,700	2,016	(1,734)	150,000	5.0	14/03/2022
CMSN2108	1,310	12.9%	7,910	181	151,700	433	(877)	160,000	20.0	27/04/2022
CMSN2109	1,640	18.8%	36,810	105	151,700	662	(978)	150,000	12.0	10/02/2022
CMWG2104	7,280	0.3%	8,590	(220)	132,000	(29)	(7,309)	89,700	6.6	22/03/2021
CMWG2106	3,490	-0.9%	34,370	71	132,000	1,984	(1,506)	119,600	6.6	07/01/2022
CMWG2107	7,830	0.0%	20,110	70	132,000	6,920	(910)	109,630	3.3	06/01/2022
CMWG2108	3,950	4.8%	40	137	132,000	2,098	(1,852)	126,000	5.0	14/03/2022
CMWG2109	7,350	0.0%	17,650	105	132,000	6,052	(1,298)	112,950	3.3	10/02/2022
CMWG2110	1,270	-3.1%	31,920	90	132,000	431	(839)	131,000	12.0	26/01/2022
CNVL2103	2,940	18.6%	79,580	83	107,800	986	(1,954)	105,000	5.0	19/01/2022
CNVL2104	1,040	10.6%	70,070	181	107,800	333	(707)	108,890	20.0	27/04/2022
CPDR2103	1,380	0.0%	14,140	181	95,300	681	(699)	88,890	16.0	27/04/2022
CPNJ2104	1,140	-2.6%	25,770	71	101,600	55	(1,085)	109,000	8.0	07/01/2022
CPNJ2105	2,530	5.9%	62,370	70	101,600	1,466	(1,064)	95,000	5.0	06/01/2022
CPNJ2106	2,700	16.4%	7,190	137	101,600	1,435	(1,265)	98,000	5.0	14/03/2022
CPNJ2107	1,180	0.9%	1,890	105	101,600	221	(959)	110,000	5.0	10/02/2022
CPNJ2108	1,150	5.5%	28,280	105	101,600	481	(669)	97,000	14.0	10/02/2022
CSTB2105	1,910	0.5%	8,740	74	26,700	108	(1,802)	30,000	1.0	10/01/2022
CSTB2106	240	-36.8%	204,260	35	26,700	(0)	(240)	35,680	10.0	02/12/2021
CSTB2107	800	6.7%	18,160	83	26,700	18	(782)	32,000	2.0	19/01/2022
CSTB2108	830	1.2%	12,430	43	26,700	34	(796)	28,000	4.0	10/12/2021

權證代碼(*)	收盤價 (越盾)	漲跌 (%)	成交量	到期的 天數	標的股 票之價 格 (越盾)	權證理 論價格 (越盾) (**)	與收盤價 的差異 (越盾)	履約價 格(越盾)	行使 比例 n:1	到期日
CSTB2109	1,700	1.8%	51,040	130	26,700	420	(1,280)	29,000	2.0	07/03/2022
CSTB2110	640	1.6%	88,050	181	26,700	148	(492)	30,000	8.0	27/04/2022
CSTB2111	980	0.0%	44,170	105	26,700	115	(865)	30,000	3.0	10/02/2022
CTCB2105	3,320	-0.6%	19,330	188	51,800	1,687	(1,633)	45,000	5.0	04/05/2022
CTCB2106	1,230	3.4%	24,600	83	51,800	139	(1,091)	55,000	5.0	19/01/2022
CTCB2107	1,660	2.5%	10,950	60	51,800	652	(1,008)	47,500	7.0	27/12/2021
CTCB2108	4,170	4.3%	8,840	137	51,800	999	(3,171)	58,000	1.0	14/03/2022
CTCB2109	2,670	2.3%	27,000	130	51,800	979	(1,691)	50,000	4.0	07/03/2022
CTCB2110	1,260	0.8%	62,360	105	51,800	205	(1,055)	54,000	7.0	10/02/2022
CTCB2111	2,120	0.0%	620	160	51,800	464	(1,656)	56,350	4.0	06/04/2022
CVHM2107	2,350	6.8%	117,960	70	81,000	295	(2,055)	83,480	3.8	06/01/2022
CVHM2108	950	-6.9%	8,430	60	81,000	53	(897)	84,990	9.1	27/12/2021
CVHM2109	1,670	0.0%	740	105	81,000	15	(1,655)	98,650	3.8	10/02/2022
CVHM2110	1,300	0.8%	61,970	130	81,000	307	(993)	84,990	7.6	07/03/2022
CVHM2111	680	0.0%	87,810	181	81,000	130	(550)	88,890	20.0	27/04/2022
CVHM2112	1,140	0.9%	35,120	105	81,000	195	(945)	84,000	10.0	10/02/2022
CVIC2104	870	1.2%	14,430	71	95,000	2	(868)	110,210	8.9	07/01/2022
CVIC2105	1,290	7.5%	42,450	70	95,000	18	(1,272)	106,670	4.4	06/01/2022
CVIC2106	840	1.2%	20,870	181	95,000	239	(601)	98,890	20.0	27/04/2022
CVJC2101	4,010	-1.2%	11,550	70	133,500	2,805	(1,205)	120,000	5.0	06/01/2022
CVJC2102	490	0.0%	8,380	35	133,500	23	(467)	135,550	25.0	02/12/2021
CVJC2103	1,230	-6.8%	2,560	181	133,500	459	(771)	130,000	20.0	27/04/2022
CVNM2106	1,070	2.9%	4,560	77	90,600	26	(1,044)	98,300	4.9	13/01/2022
CVNM2107	950	2.2%	31,590	71	90,600	23	(927)	96,330	9.8	07/01/2022
CVNM2108	1,760	3.5%	30,720	39	90,600	1,239	(521)	78,640	9.8	06/12/2021
CVNM2109	1,550	-1.3%	32,490	70	90,600	150	(1,400)	93,390	4.9	06/01/2022
CVNM2110	1,050	-5.4%	2,320	74	90,600	218	(832)	90,240	9.8	10/01/2022
CVNM2111	720	1.4%	35,270	181	90,600	86	(634)	98,890	20.0	27/04/2022
CVPB2105	630	3.3%	9,850	35	38,600	5	(625)	40,630	11.1	02/12/2021
CVPB2106	2,250	3.2%	18,190	83	38,600	1,085	(1,165)	36,090	2.8	19/01/2022
CVPB2107	5,800	1.6%	1,780	137	38,600	2,190	(3,610)	41,080	0.6	14/03/2022
CVPB2108	2,690	4.3%	28,450	130	38,600	1,384	(1,306)	35,810	2.8	07/03/2022
CVPB2109	1,160	5.5%	50,380	90	38,600	152	(1,008)	41,110	3.9	26/01/2022
CVPB2110	2,970	0.0%	160	160	38,600	806	(2,164)	40,830	2.2	06/04/2022
CVRE2105	1,300	-2.3%	14,080	188	31,000	604	(696)	30,000	5.0	04/05/2022
CVRE2106	2,290	4.1%	64,010	70	31,000	1,588	(702)	28,000	2.0	06/01/2022
CVRE2107	470	-4.1%	38,380	35	31,000	1	(469)	33,180	10.0	02/12/2021
CVRE2108	1,160	-2.5%	16,600	60	31,000	688	(472)	28,400	4.0	27/12/2021
CVRE2109	1,310	3.2%	84,120	130	31,000	729	(581)	29,000	4.0	07/03/2022
CVRE2110	820	1.2%	66,100	181	31,000	366	(454)	30,000	8.0	27/04/2022
CVRE2111	910	5.8%	52,240	90	31,000	191	(719)	32,000	4.0	26/01/2022

(*) 歐式交易方式，以現金交易

(**) PHS 採用 Black-Scholes 估價方式

長期投資股

股票代碼	證券所	現時價格	目標價*	報告日	預期 2021年 盈利 (十億越盾)	EPS 2021F	BV 2021F	ROE 2021F	ROA 2021F	PE 2021F	PB 2021F
HII	(New) HOSE	20,100	30,500	27/10/2021	232	6,060	17,409	28%	8%	6.4	2.2
LTG	(New) UPCOM	41,930	52,800	18/10/2021	938	11,596	48,661	20%	7%	5.9	1.4
OCB	(New) HOSE	26,900	31,100	18/10/2021	4,630	3,204	20,522	17%	2%	9.7	1.5
VRE	(New) HOSE	31,000	39,900	15/10/2021	1,942	882	13,430	6%	5%	45.2	3.0
NTL	(New) HOSE	44,650	42,600	11/10/2021	252	4,131	20,721	21%	14%	10.3	2.1
CTD	(New) HOSE	71,500	72,800	08/10/2021	411	5,490	112,414	5%	2%	13.3	0.7
GVR	HOSE	40,050	40,200	05/10/2021	4,492	995	13,064	9%	6%	42.1	3.1
LPB	HOSE	21,100	26,100	04/10/2021	2,508	1,597	13,818	14%	1%	16.4	1.9
PET	HOSE	30,750	35,000	30/09/2021	303	3,253	19,496	15%	4%	12.9	2.2
GMD	HOSE	52,300	54,800	24/09/2021	599	1,759	22,276	9%	6%	30.5	2.4
DPG	HOSE	80,000	55,100	23/09/2021	460	6,652	31,689	23%	9%	8.3	1.7
VHM	HOSE	81,000	104,200	21/09/2021	33,314	7,651	27,512	32%	11%	13.6	3.8
QNS	UPCOM	51,140	53,700	17/09/2021	1,143	3,202	22,609	13%	9%	18.1	2.6
TNG	HNX	32,600	29,200	15/09/2021	182	2,455	17,560	14%	4%	11.9	1.7
DHG	HOSE	101,700	105,600	07/09/2021	746	5,709	28,805	20%	16%	18.5	3.7
MWG	HOSE	132,000	165,500	01/09/2021	5,183	10,901	42,455	26%	10%	15.2	3.9
KDH	HOSE	49,500	45,300	01/09/2021	1,174	1,825	14,083	14%	8%	24.8	3.2
MPC	UPCOM	41,501	39,900	27/08/2021	641	3,206	27,215	12%	7%	12.5	1.5
MSN	HOSE	151,700	171,800	25/08/2021	7,375	6,059	20,833	21%	5%	28.4	8.3
FMC	HOSE	49,400	46,400	20/08/2021	220	3,745	22,794	16%	11%	12.4	2.0
HPG	HOSE	58,000	64,800	19/08/2021	28,065	6,261	18,845	33%	18%	10.4	3.4
ANV	HOSE	35,000	27,700	16/08/2021	222	1,739	18,043	9%	4%	15.9	1.5
VIB	HOSE	37,200	45,700	12/08/2021	5,298	3,411	17,841	23%	2%	13.4	2.6
NLG	HOSE	59,700	49,500	11/08/2021	1,090	3,175	29,565	12%	7%	15.6	1.7
STK	HOSE	59,700	45,300	30/07/2021	239	2,835	15,598	18%	12%	16.0	2.9
PNJ	HOSE	101,600	112,600	29/07/2021	1,411	6,203	27,067	23%	15%	18.2	4.2
TCM	HOSE	76,200	65,800	28/07/2021	285	4,595	29,994	15%	9%	14.3	2.2
VNM	HOSE	90,600	118,000	28/07/2021	9,988	4,732	16,254	29%	19%	25.9	7.3
SZC	HOSE	61,000	45,800	26/07/2021	254	2,543	13,930	18%	4%	18.0	3.3
KDC	HOSE	57,900	74,000	23/07/2021	594	2,169	33,140	8%	4%	34.1	2.8
VHC	HOSE	62,500	49,500	22/07/2021	820	4,471	30,346	15%	11%	11.1	1.6
FRT	HOSE	51,900	39,000	21/07/2021	86	1,086	15,486	7%	1%	35.9	2.5
DGW	HOSE	115,000	155,000	19/07/2021	448	10,128	35,337	29%	12%	15.3	4.4
PVI	HNX	53,900	39,777	16/07/2021	928	3,964	32,723	12%	4%	10.0	1.2
BMI	HOSE	46,300	42,800	13/07/2021	310	3,395	26,601	13%	5%	12.6	1.6
DXG	HOSE	24,100	32,300	09/07/2021	1,390	1,727	14,784	13%	5%	18.7	2.1
DHC	HOSE	92,000	109,000	08/07/2021	497	8,868	31,698	28%	18%	12.3	3.4
TPB	HOSE	44,400	42,600	25/06/2021	4,546	3,880	19,024	23%	2%	11.0	2.2
AAA	HOSE	16,900	21,500	07/06/2021	413	1,739	17,474	11%	5%	10.2	1.0
PHR	HOSE	61,500	67,600	28/05/2021	1,146	8,158	20,173	32%	16%	6.6	2.1
KBC	HOSE	48,300	47,200	28/05/2021	1,682	3,251	25,883	14%	6%	14.5	1.5
REE	HOSE	76,000	62,100	28/05/2021	1,937	5,984	45,456	14%	9%	10.4	1.4
IMP	HOSE	73,200	63,700	27/05/2021	241	3,611	27,902	13%	11%	17.7	2.3
SAB	HOSE	164,600	182,900	26/05/2021	4,985	7,369	36,116	21%	17%	26.6	5.1
NVL	HOSE	107,800	104,600	13/05/2021	4,369	4,389	29,673	13%	3%	23.8	3.5
VGG	UPCOM	46,025	55,500	13/05/2021	187	4,249	41,384	10%	4%	13.1	1.3
VCB	HOSE	97,900	118,300	10/05/2021	22,986	6,198	32,887	21%	2%	19.1	3.6
ACB	HOSE	31,850	39,800	10/05/2021	9,253	4,281	21,066	24%	2%	7.6	1.4
TCB	HOSE	51,800	51,300	10/05/2021	15,741	4,497	25,278	19%	3%	11.4	2.0
GEG	HOSE	20,950	21,200	07/05/2021	388	1,273	12,788	10%	4%	16.8	1.7

股票代碼	證券所	現時價格	目標價*	報告日	預期 2021年 盈利 (十億越盾)	EPS 2021F	BV 2021F	ROE 2021F	ROA 2021F	PE 2021F	PB 2021F
BMP	HOSE	59,600	66,900	06/05/2021	551	6,735	32,184	21%	17%	9.9	2.1
FPT	HOSE	98,000	91,800	14/04/2021	5,036	4,730	26,109	25%	11%	19.4	3.5
VGS	HNX	45,000	24,600	13/04/2021	171	3,623	25,974	20%	5%	7.5	1.4
SMC	HOSE	54,100	37,200	13/04/2021	313	4,961	17,978	20%	8%	6.8	1.4
ACV	UPCOM	84,995	85,600	09/04/2021	3,027	1,390	17,759	8%	5%	60.6	4.7
PLX	HOSE	54,800	64,800	31/03/2021	4,563	3,668	17,545	18%	7%	17.7	3.7
SBT	HOSE	22,100	30,000	25/03/2021	744	1,165	13,578	9%	4%	25.8	2.2
GAS	HOSE	125,000	102,000	05/03/2021	10,892	5,691	27,913	20%	15%	18.0	3.7
MSH	HOSE	89,700	56,300	03/03/2021	336	6,721	30,835	22%	12%	8.4	1.8
GIL	HOSE	70,000	54,800	05/02/2021	317	8,813	43,186	20%	10%	6.2	1.3
BSR	UPCOM	24,352	12,900	05/02/2021	1,337	431	10,444	4%	2%	29.9	1.2
GTN	HOSE	20,000	36,290	29/01/2021	303	621	16,074	7%	8%	58.4	2.3
LHG	HOSE	57,500	30,400	19/01/2021	180	3,601	26,394	11%	6%	8.1	1.0
CTR	UPCOM	87,074	78,800	19/01/2021	223	3,172	14,460	23%	6%	21.1	4.6
POW	HOSE	12,750	14,700	19/01/2021	2,837	1,055	14,071	9%	5%	13.9	1.0

資料來源: PHFM 收集

*若除權交易日發生在報告日後將影響目標價

分析師認證

這份報告由 Pham Quang Chuong -富鑫基金管理股份公司的研究員製作。負責籌備本研究報告之全部或部份內容之研究分析師、策略分析師、研究人員以茲聲明，任何研究分析師、策略分析師、研究人員在於本研究報告所提出之觀點，皆精確反映出其對於該發行機構與證券之個人意見。各研究分析師、策略分析師、研究人員均保證，其報酬在過去與未來，絕對沒有任何一部分是直接或間接與研究分析師、策略分析師、研究人員在此研究報告中所呈現之特定推薦或觀點有關。

評等指標定義

加碼= 預估其未來之潛在上漲空間大於10%。

觀望= 預估其未來之潛在漲跌空間將在上下10%之間。

減碼= 預估其未來之潛在下跌空間大於10%。

未評等= 本股票並不在富鑫證券之評等涵蓋範圍，或者尚未上市。

績效表現根據12個月的總回報(包含股息)所評定。

富鑫基金管理股份公司

地址： 21st Floor, Phu My Hung Building, 08 Hoang Van Thai St, Tan Phu Ward. District 7, HCM.

電話號碼： (84-28) 5 413 7991