

越股行情

27/10/2021	HOSE		VN30		HNX	
收盤價	1,423.02	2.26%	1,516.46	2.28%	404.37	1.65%
成交股數(百萬股)	934.48	25.24%	216.23	43.58%	152.35	32.26%
撮合股數(百萬股)	861.69	22.47%	201.35	40.13%	136.62	21.89%
與最近 20 日之平均比較	683.85	26.00%	163.76	22.95%	116.20	17.57%
成交值(十億越盾)	28,200.30	35.32%	10,803.03	45.26%	4,111.92	64.76%
撮合成交值(十億越盾)	25,392.80	29.99%	9,827.50	39.16%	3,133.27	29.38%
與最近 20 日之平均比較	19,777.55	28.39%	7,845.41	25.26%	2,466.36	27.04%
上漲家數	355	72%	30	100%	149	42%
下跌家數	95	19%	0	0%	88	25%
持平家數	42	9%	0	0%	114	32%

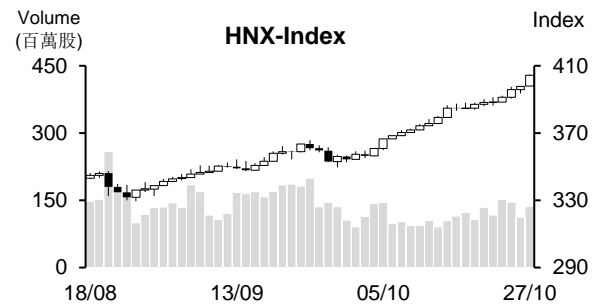
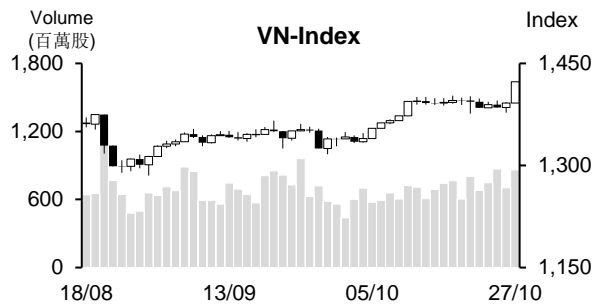

市場概況

周三(10月27日)越股交易氣氛十分熱絡。受到銀行族群以及其他藍成股同步上揚的帶動下，VN指數一路走升。指數在早盤交易時段突破1,400點關卡後，激勵追價買盤進場提升，帶動指數於午盤交易時段進一步上攻，大盤終場在1,423點(+2.26%)，創下歷史新高；HNX指數也走升。整體來看，今日HOSE上漲檔數增加(72%)。

技術分析

今日VN指數價帶量突破1,400點關卡。MA 20及50均線都向上，加以平滑異同移動平均線(MACD)與相對強弱指標(RSI)同步提升，顯示指數上漲動能充沛，預期指數有機會向上測試1,500點價位；河內部分，HNX指數亦突破400點價位。MA 5、10及20均線都向上，其他技術指標亦強勢，預期指數有機會向上測試450點價位。整體而言，盤勢呈多頭排列，操作上建議投資人可趁著盤勢震盪時適度加碼，主流股及吸引資金之股票為投資標的。

建議股名單: POW (加碼)

觀察股名單: PNJ、VRE、VIB、CMG

(請參考第2頁)

當日調整股名單

次號	股票代碼	評等	評等日	現時價格	買入區間	持股表現	目標價	預期獲利	停損價	預期損失	備註
1	POW	加碼	28/10/21	12.4	12.4	0.0%	14	12.9%	12	-3.2%	POW 在積累上漲動能後有機會恢復上升走勢。

次號	股票代碼	評等	評等日	現時價格	支撐/壓力	技術指標
1	PNJ	觀察買進	28/10/21	101.9	110	今日 PNJ 突破短期整理區間，量能同步擴增 → 這意味著雖然 PNJ 在完成雙底部後回測，但該股今日價量同步擴增(成功回測) → 預期 PNJ 將有機會恢復上升走勢。
2	VRE	觀察買進	28/10/21	31.2	33 35	今日 VRE 突破最近的橫向整理，量能同步擴增 → 預期 VRE 將啟動上升走勢。
3	VIB	觀察買進	28/10/21	37.1	41-42 48	VIB 處於積累動能(雙底型)，最近兩個交易日量能擴增 → 預期 VIB 可能將完成雙底型。
4	CMG	觀察買進	28/10/21	60.5	67 73	CMG 仍在積累上漲動能(三角型)，今日量能擴增 → 預期 CMG 有望突破三角型。

投資組合部位

次號	股票代碼	評等	評等日	現時價格	買入區間	持股表現	目標價	預期獲利	停損價	預期損失	備註
1	ILB	加碼	08/10/21	35.45	34.2	3.7%	41.5	21.3%	32.5	-5%	
2	VHM	加碼	11/10/21	81.0	79.9	1.4%	92	15.1%	77	-4%	
3	QTP	加碼	14/10/21	15.64	15.85	-1.4%	17.2	9%	15.5	-2%	
4	VNM	加碼	25/10/21	90.40	90.5	-0.1%	100	10%	88	-3%	
5	DXG	加碼	27/10/21	23.45	22.3	5.2%	25.3	13%	20.8	-7%	

越南訊息

FDI 執行資金連續兩個月萎縮

據投資計畫部公布有關 2021 年前十個月外國直接投資 (FDI) 報告之數據顯示，新批、增資、合資及購買股份的註冊資金加總為 237.4 億美元 (較去年同期略微增加 1%)。

在此期間，FDI 執行資金較去年同期萎縮 4% 至 151.5 億美元。FDI 執行資金已連續兩個月萎縮。

新加坡為越南最大投資來源國，其註冊資金為 67.7 億美元，佔整體 FDI 註冊資金的近 29%。

龍安省則為全國吸引最多 FDI 資金之地區，其註冊資金為 36.8 億美元，佔整體 FDI 註冊資金的近 16%。

BVSC 預期 2021 年授信可能將成長 13%

BVSC 券商剛發佈有關 10 月 15 日至 22 日貨幣市場報告。報告提及一個和兩個星期的銀行間拆款利率均呈現萎縮 0.02% 至 0.64% 和 0.78%/年。隔夜的年拆款利率則維持在 0.65%。

目前三個期限的拆款利率均低於 2021 年平均水位且為最近兩年來的較低水位。這顯示目前銀行間流動性相當充沛，有利於協助經濟的復甦。

從今年 1 月 1 日至 10 月 7 日，授信成長 7.42%。歷史資料顯示，去年最後三個月授信成長率由 6% 提升至 12%，預期在疫情獲遏制，經營-生產逐漸復甦，將帶動授信進一步擴增。BVSC 預期今年授信將成長 13%。

資料來源：NDH

上市公司訊息

準備金費用增加 4 倍，第三季 ACB 獲利持平

據亞洲商業股份銀行-ACB 的第三季財報之數據顯示，利息收入淨額為 4.52 兆越盾，較去年同期增長 24%。服務營收亦擴增 29% 至近 6,360 億越盾。

2021 年第三季 ACB 營業費用上升 30% 至 2.254 兆越盾。準備金提存前的利潤為 3.435 兆越盾，較去年同期增長 25%。準備金費用增加 4 倍至 8,200 億越盾，使稅前利潤僅為 2.102 兆越盾（較去年同期略微增加 1%）。

今年前九個月 ACB 稅前盈餘較去年同期擴增 40% 至 8.968 兆越盾，達成年度計劃的 85%。

截至今年 9 月底為止，銀行資產總額較年初增加 8%，來到 479.309 兆越盾。其中，在越南國家銀行 (SBV) 的存款餘額較年初增長 2 倍至 33.532 兆越盾。放款餘額上升 8% 至 336.491 兆越盾。不良貸款率由 0.6% 上升至 0.85%。

Bao Viet 將支出 6,670 億越盾來發放股息

Bao Viet 集團 (HoSE : BVH) 董事會通過有關 2020 年 8.985% 現金股息的計劃。BVH 將於 11 月 30 日支出近 6,670 億越盾來發放現金股息，公司股東名冊之截止日為 11 月 9 日。

據 2020 年年報之數據顯示，BVH 有 3 家大股東，包括財政部、國家資本經營及投資總公司 (SCIC) 和 Sumitomo Life。預期這三大股東將收到近 6,000 億盾的股息。

Bao Viet 公司為最近財政部提及今年需要撤資的其中三家公司。其他兩家公司為 Bao Minh 股份公司 (HoSE : BMI) 和 先鋒少年塑膠股份公司 (HNX : NTP)。

Urea 肥料價格上漲 64%，帶動第三季 Ca Mau 肥料公司獲利較去年同期增長 3.7 倍

據 Ca Mau 肥料股份公司 (HoSE: DCM) 公佈有關第三季合併財報之數據顯示，營收下降 10% 至 1.812 兆越盾。銷售成本亦萎縮 30%，毛利因之擴增 127% 至 5,830 億越盾。毛利率由 13% 提升至 32%。

公司表示，第三季銷售量下降，銷售成本亦縮減 30%。然而，肥料產品的出售價格上漲，特別是 Urea 價格上漲超過 64%，推升毛利率提升。

母公司稅後盈餘達 3,770 億越盾，較去年同期增長 3.7 倍。今年前九個月營收淨額成長 14% 至 6.048 兆越盾；淨利為 8,190 億越盾（擴增 78%），較年度計劃高出 300%。

資料來源：NDH

市場統計

撮合統計

推升指數的前五名股票

HOSE				HNX			
股票代碼	收盤價 (越盾)	漲跌 %	影響指數 %	股票代碼	收盤價 (VND)	漲跌 %	影響指數 %
GAS	121,700	6.94%	0.28%	IDC	68,800	5.04%	0.23%
VIC	95,000	3.04%	0.20%	THD	231,900	1.18%	0.22%
VHM	81,000	2.92%	0.19%	PVS	30,500	6.27%	0.20%
MSN	146,800	5.16%	0.16%	KSF	78,900	2.73%	0.15%
VCB	96,100	2.23%	0.14%	L14	172,700	10.00%	0.10%

拖累指數的前五名股票

HOSE				HNX			
股票代碼	收盤價 (越盾)	漲跌 %	影響指數 %	股票代碼	收盤價 (越盾)	漲跌 %	影響指數 %
HVN	25,650	-0.58%	-0.01%	VNR	40,400	-3.12%	-0.05%
DGC	155,800	-0.70%	0.00%	APS	34,200	-4.47%	-0.03%
DPM	46,400	-0.64%	0.00%	NTP	61,000	-1.45%	-0.02%
QCG	7,980	-4.66%	0.00%	BAB	21,500	-0.46%	-0.02%
DLG	6,780	-4.24%	0.00%	TIG	18,000	-2.70%	-0.02%

前五名成交量

HOSE				HNX			
股票代碼	收盤價 (越盾)	漲跌 %	成交量 (股)	股票代碼	收盤價 (越盾)	漲跌 %	成交量 (千股)
KBC	48,000	6.90%	31,886,600	PVS	30,500	6.27%	17,368,772
HPG	57,900	2.84%	28,938,100	CEO	11,600	0.00%	6,319,161
HQC	5,190	2.17%	25,106,100	NDN	23,300	2.19%	5,780,525
CTG	31,100	4.01%	19,607,500	IDC	68,800	5.04%	4,741,041
AAA	17,100	5.56%	18,813,200	AMV	11,600	8.41%	4,382,283

前五名成交值

HOSE				HNX			
股票代碼	收盤價 (越盾)	漲跌 %	成交值 (十億越盾)	股票代碼	收盤價 (越盾)	漲跌 %	成交值 (十億越盾)
HPG	57,900	2.84%	1,658.7	PVS	30,500	6.27%	516.6
KBC	48,000	6.90%	1,489.6	IDC	68,800	5.04%	320.9
TCB	51,500	0.98%	860.2	SHS	37,700	1.89%	144.2
VHM	81,000	2.92%	705.8	NDN	23,300	2.19%	135.5
CTG	31,100	4.01%	603.6	THD	231,900	1.18%	121.4

議價交易

前五名股

HOSE			HNX		
股票代碼	成交量 (股)	成交值 (十億越盾)	股票代碼	成交量 (股)	成交值 (十億越盾)
FPT	8,620,000	779.50	IDC	15,010,500	966.04
GEX	12,363,779	319.71	TAR	194,000	5.20
TCB	5,977,000	304.75	IDJ	38,537	2.00
SVC	3,266,666	303.80	CVN	200,080	1.86
MSB	10,872,000	247.66	DDG	40,000	1.07

外資交易行情(股票)

證交所	買進成交量 (百萬股)	買進金額 (十億越盾)	賣出成交量 (百萬股)	賣出金額 (十億越盾)	淨買/賣成 交易 (百萬股)	淨買/賣超值 (十億越盾)
HOSE	60.38	2,434.45	37.96	1,406.52	22.42	1,027.93
HNX	0.35	6.30	1.83	53.41	(1.48)	(47.11)
總計	60.73	2,440.75	39.79	1,459.93	20.94	980.82

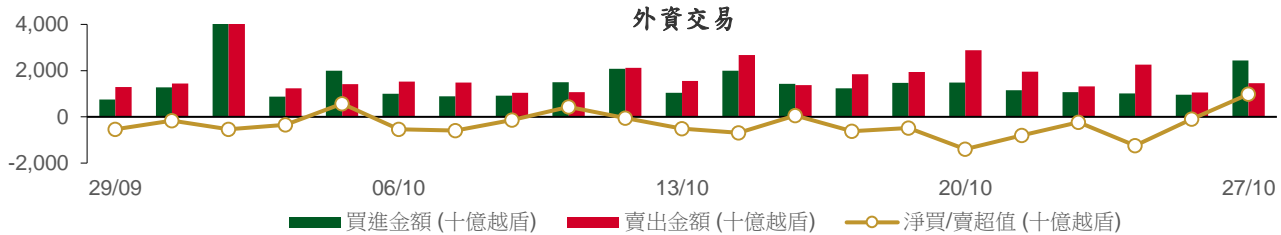

前五名買進

HOSE				HNX			
股票代碼	收盤價 (越盾)	成交量 (股)	成交值 (十億越盾)	股票代碼	收盤價 (越盾)	成交量 (股)	成交值 (十億越盾)
HPG	57,900	5,778,800	332.23	NDN	23,300	27,650	0.65
KBC	48,000	5,643,200	264.81	NBC	23,700	18,700	0.44
E1VFN30	25,460	7,124,600	179.56	IDJ	51,800	8,200	0.43
STB	26,500	6,453,100	169.88	EID	24,000	13,700	0.32
GAS	121,700	1,288,500	154.18	V21	11,800	25,100	0.29

前五名賣出

HOSE				HNX			
股票代碼	收盤價 (越盾)	成交量 (股)	成交值 (十億越盾)	股票代碼	收盤價 (越盾)	成交量 (股)	成交值 (十億越盾)
NLG	56,500	3,199,500	178.87	PVS	30,500	1,009,900	29.69
E1VFN30	25,460	6,051,600	152.46	TNG	32,100	300,000	9.69
VNM	90,400	1,218,600	109.99	VCS	125,700	16,400	2.07
PAN	30,000	3,586,400	107.22	PDB	23,900	68,500	1.63
VRE	31,200	2,715,000	83.46	IDJ	51,800	26,000	1.36

前五名淨買超

HOSE				HNX			
股票代碼	收盤價 (越盾)	淨買成交量 (股)	淨買超值 (十億越盾)	股票代碼	收盤價 (越盾)	淨買成交量 (股)	淨買超值 (十億越盾)
HPG	57,900	4,507,800	259.38	NBC	23,700	18,700	0.44
KBC	48,000	4,492,100	210.45	NDN	23,300	18,350	0.43
STB	26,500	5,367,100	141.32	EID	24,000	13,700	0.32
GAS	121,700	880,100	104.68	V21	11,800	25,100	0.29
MSN	146,800	666,100	96.77	PVI	52,700	4,900	0.26

前五名淨賣超

HOSE				HNX			
股票代碼	收盤價 (越盾)	淨賣成交量 (股)	淨賣超值 (十億越盾)	股票代碼	收盤價 (越盾)	淨賣成交量 (股)	淨賣超值 (十億越盾)
NLG	56,500	(3,189,000)	(178.28)	PVS	30,500	(1,009,800)	(29.68)
PAN	30,000	(3,535,800)	(105.69)	TNG	32,100	(297,600)	(9.61)
VRE	31,200	(1,819,400)	(55.82)	VCS	125,700	(16,200)	(2.05)
DPM	46,400	(1,074,700)	(49.73)	PDB	23,900	(68,500)	(1.63)
DIG	46,200	(345,100)	(15.80)	EVS	38,000	(26,200)	(1.00)

ETF 交易

價格統計					外資交易			
ETF 代碼	收盤價 (越盾)	漲跌 (%)	成交量 (股)	成交值 (十億越盾)	ETF 代碼	買進金額 (十億越盾)	賣出金額 (十億越盾)	淨超值 (十億越盾)
E1VFN30	25,460	0.3%	7,325,700	184.64	E1VFN30	179.56	152.46	27.09
FUEMAV30	17,870	2.2%	27,400	0.49	FUEMAV30	0.32	0.19	0.12
FUESSV30	18,800	2.2%	203,400	3.76	FUESSV30	3.40	0.03	3.37
FUESSV50	22,000	1.4%	61,000	1.32	FUESSV50	0.01	0.00	0.01
FUESSVFL	20,100	-1.0%	34,700	0.70	FUESSVFL	0.10	0.29	(0.18)
FUEVFN30	27,320	0.1%	574,800	15.70	FUEVFN30	14.13	4.91	9.23
FUEVN100	19,120	3.2%	32,300	0.61	FUEVN100	0.58	0.60	(0.02)
FUEIP100	11,000	0.0%	4,700	0.05	FUEIP100	0.00	0.00	0.00
總計			8,264,000	207.27	總計	198.10	158.48	39.62

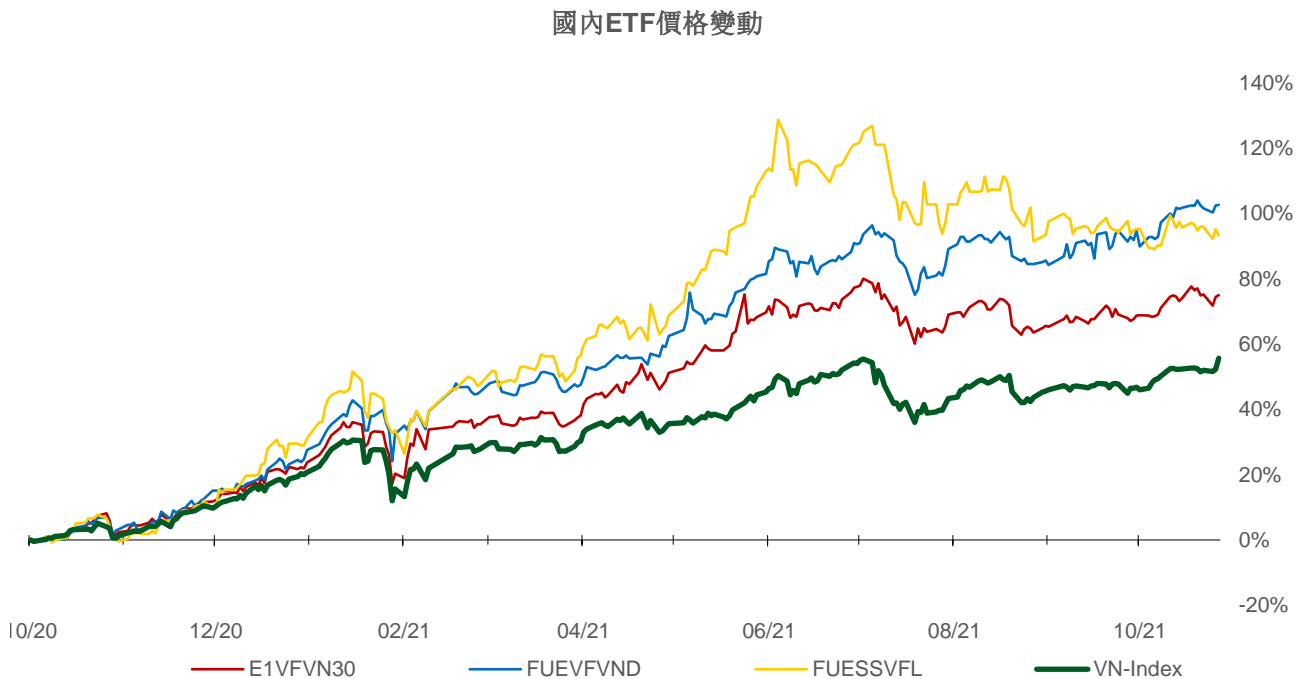
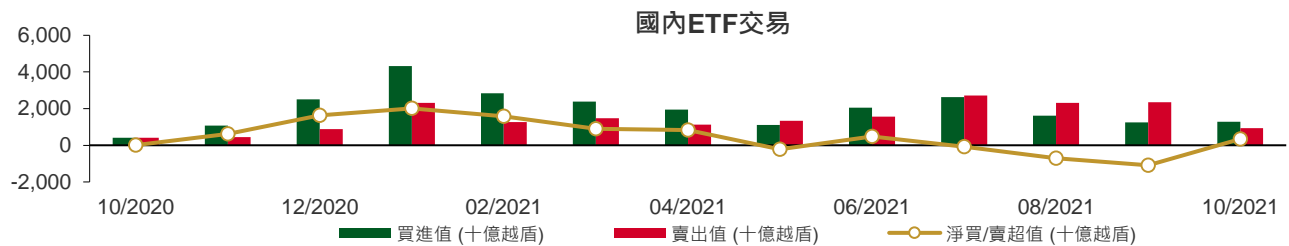

權證資訊

權證代碼(*)	收盤價 (越盾)	漲跌 (%)	成交量	到期的 天數	標的股 票之價 格 (越盾)	權證理 論價格 (越盾) (**)	與收盤價 的差異 (越盾)	履約價格 (越盾)	行使比 例 n:1	到期日
CACB2101	1,490	2.8%	23,270	86	31,400	269	(1,221)	31,400	4.0	21/01/2022
CFPT2102	3,170	3.6%	270	75	98,200	1,970	(1,200)	89,050	4.9	10/01/2022
CFPT2103	2,380	4.4%	13,500	72	98,200	431	(1,949)	98,950	4.9	07/01/2022
CFPT2104	2,260	-0.9%	30,370	40	98,200	1,942	(318)	79,160	9.9	06/12/2021
CFPT2105	3,440	2.7%	49,540	71	98,200	2,749	(691)	85,100	4.9	06/01/2022
CFPT2106	2,100	14.8%	8,200	75	98,200	1,177	(923)	89,300	8.0	10/01/2022
CFPT2107	1,140	5.6%	18,690	91	98,200	270	(870)	98,000	12.0	26/01/2022
CFPT2108	3,600	4.1%	770	252	98,200	866	(2,734)	106,830	6.0	06/07/2022
CHDB2102	260	0.0%	11,800	36	25,200	(0)	(260)	32,280	8.0	02/12/2021
CHDB2103	590	-1.7%	47,360	182	25,200	86	(504)	28,890	8.0	27/04/2022
CHPG2109	7,910	7.2%	4,290	75	57,900	3,680	(4,230)	55,000	1.0	10/01/2022
CHPG2110	3,140	6.8%	78,290	40	57,900	2,801	(339)	44,000	5.0	06/12/2021
CHPG2111	2,570	7.5%	176,090	71	57,900	2,022	(548)	48,000	5.0	06/01/2022
CHPG2112	2,090	5.6%	18,370	61	57,900	1,530	(560)	48,900	6.0	27/12/2021
CHPG2113	3,390	2.7%	16,010	131	57,900	1,855	(1,535)	51,500	4.0	07/03/2022
CHPG2114	1,270	8.6%	79,520	182	57,900	500	(770)	56,790	10.0	27/04/2022
CHPG2115	2,000	8.1%	93,190	91	57,900	662	(1,338)	56,000	5.0	26/01/2022
CHPG2116	3,360	11.6%	17,070	252	57,900	1,164	(2,196)	61,410	4.0	06/07/2022
CKDH2103	530	26.2%	50,500	36	48,000	32	(498)	48,780	10.0	02/12/2021
CKDH2104	3,500	19.5%	38,160	84	48,000	2,193	(1,307)	44,000	2.0	19/01/2022
CKDH2105	2,690	17.0%	25,310	61	48,000	2,634	(56)	37,600	4.0	27/12/2021
CKDH2106	3,400	21.4%	13,340	106	48,000	1,449	(1,951)	49,000	1.0	10/02/2022
CKDH2107	1,390	13.0%	5,130	182	48,000	717	(673)	43,890	8.0	27/04/2022
CMBB2103	1,290	3.2%	10,300	72	28,400	1	(1,289)	34,810	1.5	07/01/2022
CMBB2104	1,280	0.0%	15,770	84	28,400	47	(1,233)	32,000	2.0	19/01/2022
CMBB2105	1,660	-10.3%	620	106	28,400	15	(1,645)	36,000	1.0	10/02/2022
CMBB2106	700	4.5%	36,040	91	28,400	7	(693)	34,000	4.0	26/01/2022
CMSN2104	4,440	7.0%	15,260	189	146,800	3,169	(1,271)	118,000	10.0	04/05/2022
CMSN2105	4,670	11.2%	62,020	71	146,800	3,890	(780)	128,000	5.0	06/01/2022
CMSN2106	510	27.5%	50,080	36	146,800	1	(509)	160,780	20.0	02/12/2021
CMSN2107	3,320	8.1%	800	138	146,800	1,502	(1,818)	150,000	5.0	14/03/2022
CMSN2108	1,160	16.0%	24,380	182	146,800	334	(826)	160,000	20.0	27/04/2022
CMSN2109	1,380	19.0%	107,010	106	146,800	452	(928)	150,000	12.0	10/02/2022
CMWG2104	7,260	5.4%	9,430	(219)	132,000	(28)	(7,288)	89,700	6.6	22/03/2021
CMWG2106	3,520	15.0%	8,190	72	132,000	1,987	(1,533)	119,600	6.6	07/01/2022
CMWG2107	7,830	6.4%	18,580	71	132,000	6,922	(908)	109,630	3.3	06/01/2022
CMWG2108	3,770	12.2%	90	138	132,000	2,108	(1,662)	126,000	5.0	14/03/2022
CMWG2109	7,350	1.5%	4,690	106	132,000	6,057	(1,293)	112,950	3.3	10/02/2022
CMWG2110	1,310	14.9%	33,770	91	132,000	435	(875)	131,000	12.0	26/01/2022
CNVL2103	2,480	0.0%	14,810	84	103,900	536	(1,944)	105,000	5.0	19/01/2022
CNVL2104	940	1.1%	31,240	182	103,900	240	(700)	108,890	20.0	27/04/2022
CPDR2103	1,380	3.0%	3,690	182	97,100	765	(615)	88,890	16.0	27/04/2022
CPNJ2104	1,170	19.4%	40,300	72	101,900	64	(1,106)	109,000	8.0	07/01/2022
CPNJ2105	2,390	8.1%	36,290	71	101,900	1,524	(866)	95,000	5.0	06/01/2022
CPNJ2106	2,320	-3.3%	1,040	138	101,900	1,482	(838)	98,000	5.0	14/03/2022
CPNJ2107	1,170	9.4%	4,670	106	101,900	240	(930)	110,000	5.0	10/02/2022
CPNJ2108	1,090	10.1%	30,870	106	101,900	500	(590)	97,000	14.0	10/02/2022
CSTB2105	1,900	6.7%	1,800	75	26,500	94	(1,806)	30,000	1.0	10/01/2022
CSTB2106	380	65.2%	90,420	36	26,500	(0)	(380)	35,680	10.0	02/12/2021
CSTB2107	750	1.4%	25,360	84	26,500	16	(734)	32,000	2.0	19/01/2022
CSTB2108	820	-2.4%	20,260	44	26,500	27	(793)	28,000	4.0	10/12/2021

權證代碼(*)	收盤價 (越盾)	漲跌 (%)	成交量	到期的 天數	標的股 票之價 格 (越盾)	權證理 論價格 (越盾) (**)	與收盤價 的差異 (越盾)	履約價格 (越盾)	行使比 例 n:1	到期日
CSTB2109	1,670	15.2%	34,990	131	26,500	393	(1,277)	29,000	2.0	07/03/2022
CSTB2110	630	10.5%	65,440	182	26,500	141	(489)	30,000	8.0	27/04/2022
CSTB2111	980	14.0%	34,990	106	26,500	105	(875)	30,000	3.0	10/02/2022
CTCB2105	3,340	0.9%	32,080	189	51,500	1,641	(1,699)	45,000	5.0	04/05/2022
CTCB2106	1,190	3.5%	17,350	84	51,500	127	(1,063)	55,000	5.0	19/01/2022
CTCB2107	1,620	0.0%	16,600	61	51,500	614	(1,006)	47,500	7.0	27/12/2021
CTCB2108	4,000	2.6%	1,260	138	51,500	943	(3,057)	58,000	1.0	14/03/2022
CTCB2109	2,610	3.2%	17,990	131	51,500	936	(1,674)	50,000	4.0	07/03/2022
CTCB2110	1,250	2.5%	42,240	106	51,500	192	(1,058)	54,000	7.0	10/02/2022
CTCB2111	2,120	1.9%	2,890	161	51,500	443	(1,677)	56,350	4.0	06/04/2022
CVHM2107	2,200	7.8%	135,990	71	81,000	302	(1,898)	83,480	3.8	06/01/2022
CVHM2108	1,020	2.0%	20,810	61	81,000	55	(965)	84,990	9.1	27/12/2021
CVHM2109	1,670	12.1%	710	106	81,000	16	(1,654)	98,650	3.8	10/02/2022
CVHM2110	1,290	4.0%	69,540	131	81,000	311	(979)	84,990	7.6	07/03/2022
CVHM2111	680	6.3%	72,760	182	81,000	131	(549)	88,890	20.0	27/04/2022
CVHM2112	1,130	8.7%	83,130	106	81,000	198	(932)	84,000	10.0	10/02/2022
CVIC2104	860	4.9%	10,140	72	95,000	3	(857)	110,210	8.9	07/01/2022
CVIC2105	1,200	12.2%	59,410	71	95,000	20	(1,180)	106,670	4.4	06/01/2022
CVIC2106	830	7.8%	71,840	182	95,000	241	(589)	98,890	20.0	27/04/2022
CVJC2101	4,060	8.9%	12,750	71	134,000	2,906	(1,154)	120,000	5.0	06/01/2022
CVJC2102	490	8.9%	6,500	36	134,000	31	(459)	135,550	25.0	02/12/2021
CVJC2103	1,320	8.2%	1,480	182	134,000	477	(843)	130,000	20.0	27/04/2022
CVNM2106	1,040	4.0%	4,920	78	90,400	25	(1,015)	98,300	4.9	13/01/2022
CVNM2107	930	2.2%	2,070	72	90,400	22	(908)	96,330	9.8	07/01/2022
CVNM2108	1,700	0.0%	12,280	40	90,400	1,219	(481)	78,640	9.8	06/12/2021
CVNM2109	1,570	0.6%	39,620	71	90,400	143	(1,427)	93,390	4.9	06/01/2022
CVNM2110	1,110	23.3%	7,560	75	90,400	209	(901)	90,240	9.8	10/01/2022
CVNM2111	710	2.9%	9,530	182	90,400	85	(625)	98,890	20.0	27/04/2022
CVPB2105	610	5.2%	9,380	36	37,950	2	(608)	40,630	11.1	02/12/2021
CVPB2106	2,180	5.3%	14,030	84	37,950	907	(1,273)	36,090	2.8	19/01/2022
CVPB2107	5,710	13.1%	710	138	37,950	1,831	(3,879)	41,080	0.6	14/03/2022
CVPB2108	2,580	8.0%	33,110	131	37,950	1,218	(1,362)	35,810	2.8	07/03/2022
CVPB2109	1,100	11.1%	53,870	91	37,950	113	(987)	41,110	3.9	26/01/2022
CVPB2110	2,970	9.6%	2,240	161	37,950	695	(2,275)	40,830	2.2	06/04/2022
CVRE2105	1,330	2.3%	26,140	189	31,200	632	(698)	30,000	5.0	04/05/2022
CVRE2106	2,200	4.8%	90,340	71	31,200	1,685	(515)	28,000	2.0	06/01/2022
CVRE2107	490	0.0%	24,140	36	31,200	2	(488)	33,180	10.0	02/12/2021
CVRE2108	1,190	0.9%	12,250	61	31,200	737	(453)	28,400	4.0	27/12/2021
CVRE2109	1,270	3.3%	108,030	131	31,200	769	(501)	29,000	4.0	07/03/2022
CVRE2110	810	1.3%	47,450	182	31,200	384	(426)	30,000	8.0	27/04/2022
CVRE2111	860	1.2%	33,660	91	31,200	215	(645)	32,000	4.0	26/01/2022

(*) 歐式交易方式，以現金交易

(**) PHS 採用 Black-Scholes 估價方式

長期投資股

股票代碼	證券所	現時價格	目標價*	報告日	預期 2021年 盈利 (十億越盾)	EPS 2021F	BV 2021F	ROE 2021F	ROA 2021F	PE 2021F	PB 2021 F
HII	(New) HOSE	18,800	30,500	27/10/2021	232	6,060	17,409	28%	8%	6.4	2.2
LTG	(New) UPCOM	42,246	52,800	18/10/2021	938	11,596	48,661	20%	7%	5.9	1.4
OCB	(New) HOSE	27,100	31,100	18/10/2021	4,630	3,204	20,522	17%	2%	9.7	1.5
VRE	(New) HOSE	31,200	39,900	15/10/2021	1,942	882	13,430	6%	5%	45.2	3.0
NTL	(New) HOSE	44,200	42,600	11/10/2021	252	4,131	20,721	21%	14%	10.3	2.1
CTD	(New) HOSE	72,000	72,800	08/10/2021	411	5,490	112,414	5%	2%	13.3	0.7
GVR	HOSE	40,000	40,200	05/10/2021	4,492	995	13,064	9%	6%	42.1	3.1
LPB	HOSE	21,000	26,100	04/10/2021	2,508	1,597	13,818	14%	1%	16.4	1.9
PET	HOSE	31,000	35,000	30/09/2021	303	3,253	19,496	15%	4%	12.9	2.2
GMD	HOSE	51,100	54,800	24/09/2021	599	1,759	22,276	9%	6%	30.5	2.4
DPG	HOSE	74,900	55,100	23/09/2021	460	6,652	31,689	23%	9%	8.3	1.7
VHM	HOSE	81,000	104,200	21/09/2021	33,314	7,651	27,512	32%	11%	13.6	3.8
QNS	UPCOM	50,311	53,700	17/09/2021	1,143	3,202	22,609	13%	9%	18.1	2.6
TNG	HNX	32,100	29,200	15/09/2021	182	2,455	17,560	14%	4%	11.9	1.7
DHG	HOSE	98,900	105,600	07/09/2021	746	5,709	28,805	20%	16%	18.5	3.7
MWG	HOSE	132,000	165,500	01/09/2021	5,183	10,901	42,455	26%	10%	15.2	3.9
KDH	HOSE	48,000	45,300	01/09/2021	1,174	1,825	14,083	14%	8%	24.8	3.2
MPC	UPCOM	42,133	39,900	27/08/2021	641	3,206	27,215	12%	7%	12.5	1.5
MSN	HOSE	146,800	171,800	25/08/2021	7,375	6,059	20,833	21%	5%	28.4	8.3
FMC	HOSE	50,000	46,400	20/08/2021	220	3,745	22,794	16%	11%	12.4	2.0
HPG	HOSE	57,900	64,800	19/08/2021	28,065	6,261	18,845	33%	18%	10.4	3.4
ANV	HOSE	34,900	27,700	16/08/2021	222	1,739	18,043	9%	4%	15.9	1.5
VIB	HOSE	37,100	45,700	12/08/2021	5,298	3,411	17,841	23%	2%	13.4	2.6
NLG	HOSE	56,500	49,500	11/08/2021	1,090	3,175	29,565	12%	7%	15.6	1.7
STK	HOSE	58,500	45,300	30/07/2021	239	2,835	15,598	18%	12%	16.0	2.9
PNJ	HOSE	101,900	112,600	29/07/2021	1,411	6,203	27,067	23%	15%	18.2	4.2
TCM	HOSE	76,300	65,800	28/07/2021	285	4,595	29,994	15%	9%	14.3	2.2
VNM	HOSE	90,400	118,000	28/07/2021	9,988	4,732	16,254	29%	19%	25.9	7.3
SZC	HOSE	60,400	45,800	26/07/2021	254	2,543	13,930	18%	4%	18.0	3.3
KDC	HOSE	57,800	74,000	23/07/2021	594	2,169	33,140	8%	4%	34.1	2.8
VHC	HOSE	63,500	49,500	22/07/2021	820	4,471	30,346	15%	11%	11.1	1.6
FRT	HOSE	51,100	39,000	21/07/2021	86	1,086	15,486	7%	1%	35.9	2.5
DGW	HOSE	116,400	155,000	19/07/2021	448	10,128	35,337	29%	12%	15.3	4.4
PVI	HNX	52,700	39,777	16/07/2021	928	3,964	32,723	12%	4%	10.0	1.2
BMI	HOSE	45,800	42,800	13/07/2021	310	3,395	26,601	13%	5%	12.6	1.6
DXG	HOSE	23,450	32,300	09/07/2021	1,390	1,727	14,784	13%	5%	18.7	2.1
DHC	HOSE	93,300	109,000	08/07/2021	497	8,868	31,698	28%	18%	12.3	3.4
TPB	HOSE	43,300	42,600	25/06/2021	4,546	3,880	19,024	23%	2%	11.0	2.2
AAA	HOSE	17,100	21,500	07/06/2021	413	1,739	17,474	11%	5%	10.2	1.0
PHR	HOSE	61,000	67,600	28/05/2021	1,146	8,158	20,173	32%	16%	6.6	2.1
KBC	HOSE	48,000	47,200	28/05/2021	1,682	3,251	25,883	14%	6%	14.5	1.5
REE	HOSE	76,000	62,100	28/05/2021	1,937	5,984	45,456	14%	9%	10.4	1.4
IMP	HOSE	73,500	63,700	27/05/2021	241	3,611	27,902	13%	11%	17.7	2.3
SAB	HOSE	159,900	182,900	26/05/2021	4,985	7,369	36,116	21%	17%	26.6	5.1
NVL	HOSE	103,900	104,600	13/05/2021	4,369	4,389	29,673	13%	3%	23.8	3.5
VGG	UPCOM	45,936	55,500	13/05/2021	187	4,249	41,384	10%	4%	13.1	1.3
VCB	HOSE	96,100	118,300	10/05/2021	22,986	6,198	32,887	21%	2%	19.1	3.6
ACB	HOSE	31,400	39,800	10/05/2021	9,253	4,281	21,066	24%	2%	7.6	1.4
TCB	HOSE	51,500	51,300	10/05/2021	15,741	4,497	25,278	19%	3%	11.4	2.0
GEG	HOSE	20,850	21,200	07/05/2021	388	1,273	12,788	10%	4%	16.8	1.7
BMP	HOSE	56,900	66,900	06/05/2021	551	6,735	32,184	21%	17%	9.9	2.1
FPT	HOSE	98,200	91,800	14/04/2021	5,036	4,730	26,109	25%	11%	19.4	3.5

股票代碼	證券所	現時價格	目標價*	報告日	預期 2021年 盈利 (十億越盾)	EPS 2021F	BV 2021F	ROE 2021F	ROA 2021F	PE 2021F	PB 2021 F
VGS	HNX	42,200	24,600	13/04/2021	171	3,623	25,974	20%	5%	7.5	1.4
SMC	HOSE	53,600	37,200	13/04/2021	313	4,961	17,978	20%	8%	6.8	1.4
ACV	UPCOM	85,614	85,600	09/04/2021	3,027	1,390	17,759	8%	5%	60.6	4.7
PLX	HOSE	55,300	64,800	31/03/2021	4,563	3,668	17,545	18%	7%	17.7	3.7
SBT	HOSE	21,350	30,000	25/03/2021	744	1,165	13,578	9%	4%	25.8	2.2
GAS	HOSE	121,700	102,000	05/03/2021	10,892	5,691	27,913	20%	15%	18.0	3.7
MSH	HOSE	87,900	56,300	03/03/2021	336	6,721	30,835	22%	12%	8.4	1.8
GIL	HOSE	69,900	54,800	05/02/2021	317	8,813	43,186	20%	10%	6.2	1.3
BSR	UPCOM	24,357	12,900	05/02/2021	1,337	431	10,444	4%	2%	29.9	1.2
GTN	HOSE	19,500	36,290	29/01/2021	303	621	16,074	7%	8%	58.4	2.3
LHG	HOSE	56,000	30,400	19/01/2021	180	3,601	26,394	11%	6%	8.1	1.0
CTR	UPCOM	86,556	78,800	19/01/2021	223	3,172	14,460	23%	6%	21.1	4.6
POW	HOSE	12,400	14,700	19/01/2021	2,837	1,055	14,071	9%	5%	13.9	1.0

資料來源: PHFM 收集

*若除權交易日發生在報告日後將影響目標價

分析師認證

這份報告由 Pham Quang Chuong -富鑫基金管理股份公司的研究員製作。負責籌備本研究報告之全部或部份內容之研究分析師、策略分析師、研究人員以茲聲明，任何研究分析師、策略分析師、研究人員在於本研究報告所提出之觀點，皆精確反映出其對於該發行機構與證券之個人意見。各研究分析師、策略分析師、研究人員均保證，其報酬在過去與未來，絕對沒有任何一部分是直接或間接與研究分析師、策略分析師、研究人員在此研究報告中所呈現之特定推薦或觀點有關。

評等指標定義

加碼= 預估其未來之潛在上漲空間大於10%。

觀望= 預估其未來之潛在漲跌空間將在下上10%之間。

減碼= 預估其未來之潛在下跌空間大於10%。

未評等= 本股票並不在富鑫證券之評等涵蓋範圍，或者尚未上市。

績效表現根據12個月的總回報(包含股息)所評定。

富鑫基金管理股份公司

地址： 21st Floor, Phu My Hung Building, 08 Hoang Van Thai St, Tan Phu Ward. District 7, HCM.

電話號碼： (84-28) 5 413 7991