

越股行情

20/10/2021	HOSE		VN30		HNX	
收盤價	1,384.77	-0.65%	1,489.26	-1.05%	388.45	0.04%
成交股數(百萬股)	<b>707.80</b>	<b>-16.16%</b>	<b>170.56</b>	<b>-10.80%</b>	<b>119.53</b>	<b>-12.81%</b>
撮合股數(百萬股)	<b>681.41</b>	<b>-15.27%</b>	<b>166.37</b>	<b>-8.60%</b>	<b>117.47</b>	<b>-12.67%</b>
與最近 20 日之平均比較	649.41	4.93%	160.05	3.95%	115.04	2.11%
成交值(十億越盾)	<b>20,884.14</b>	<b>-11.56%</b>	<b>8,708.70</b>	<b>-11.13%</b>	<b>2,306.55</b>	<b>-11.21%</b>
撮合成交值(十億越盾)	<b>19,987.26</b>	<b>-9.98%</b>	<b>8,438.54</b>	<b>-7.31%</b>	<b>2,187.22</b>	<b>-13.71%</b>
與最近 20 日之平均比較	18,647.71	7.18%	7,607.64	10.92%	2,393.93	-8.63%
上漲家數	220	46%	3	10%	131	38%
下跌家數	205	43%	27	90%	87	25%
持平家數	56	12%	0	0%	131	38%

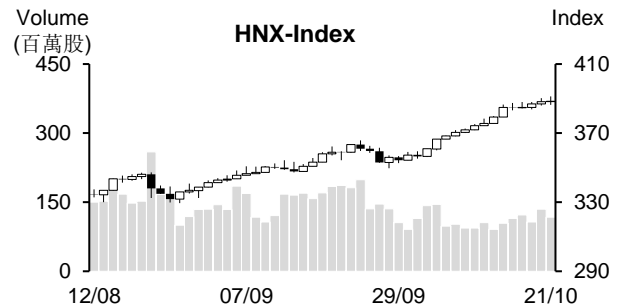
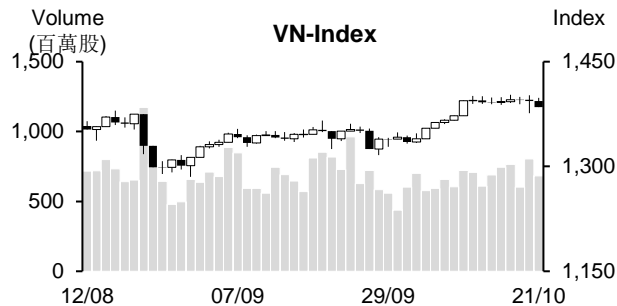

市場概況

今日(10月21日)為VN30指數期貨合約的到期日,使定期撮合交易時間(ATC)HOSE盤勢呈現較大波動,VN指數最終以當天最低點作收。透過盤面觀察,指數多數交易時間在平盤價位附近游走。然盤末藍籌股下跌,導致指數收低。整體來看,今日上漲檔數佔46%,中型不動產及肥料族群為HOSE之焦點;HNX指數持整高,但上漲動能有所減弱。

技術分析

VN指數連續三個交易日下跌,量能較昨日萎縮,但仍高出最近二十日平均成交量。由於指數守穩在MA20之上且其向上,顯示短線盤勢上升走勢維持不變,最近幾個交易日盤勢僅是呈現技術性修正。然平滑異同移動平均線(MACD)與相對強弱指標(RSI)同步下跌,盤勢面臨修正壓力因之有所上升,1,365-1,380點(MA20)為短線指數的支撐區間。指數若能守穩在此區間之上將有機會延續上升走勢;河內部分,HNX指數持續上漲。指數守穩在MA5與MA20之上,顯示盤勢呈多頭排列,預期指數將向上測試400點關卡。整體而言,HOSE盤勢可能僅是處於技術性修正,操作上建議投資人應趁著盤勢震盪時進行調節投資部位,業績表現搶眼及吸引資金之股票為投資標的。

建議股名單: ANV (獲利了結)

觀察股名單: MSB、SCR、VND、CLL

(請參考第2頁)

當日調整股名單

次號	股票代碼	評等	評等日	現時價格	買入區間	持股表現	目標價	預期獲利	停損價	預期損失	備註
1	ANV	獲利了結	22/10/21	32.3	30.9	4.5%	34.5	11.7%	30	-2.9%	上漲動能減弱。

次號	股票代碼	評等	評等日	現時價格	支撐/壓力	技術指標
1	MSB	觀察買進	22/10/21	22.85	26	MSB 突破三角形以及短期橫向整理 + 量能同步擴增 → 預期該股將恢復上升走勢，有機會突破 24.5 高點。
2	SCR	觀察買進	22/10/21	13.3	16	SCR 可能在形成“Cup and Handle 型態 + 量能逐漸萎縮 → 預期該股將呈現突破跡象並恢復上升走勢。
3	VND	觀察買進	22/10/21	53	62-63	VND 突破下跌趨勢線，量能同步擴增 → 預期該股將突破狹幅區間。
4	CLL	觀察買進	22/10/21	34.2	38-38.5	CLL 在回落至 34 (MA50) 附近，量能逐漸萎縮 → 若該股能突破 34.5，加上量能大增，CLL 可能在打底後將持續反彈。

## 投資組合部位

次號	股票代碼	評等	評等日	現時價格	買入區間	持股表現	目標價	預期獲利	停損價	預期損失	備註
1	HPG	續抱	09/09/21	57.2	51.3	11.5%	63.8	24.4%	49	-4%	
2	PAN	加碼	05/10/21	30.6	28.15	8.7%	32	13.7%	26.7	-5%	
3	POM	加碼	07/10/21	18.35	17.5	4.9%	20.1	15%	16.8	-4%	
4	ILB	加碼	08/10/21	35.60	34.2	4.1%	41.5	21%	32.5	-5%	
5	VHM	加碼	11/10/21	77.9	79.9	-2.5%	92	15%	77	-4%	
6	QTP	加碼	14/10/21	15.67	15.85	-1.1%	17.2	9%	15.5	-2%	
7	PHP	加碼	19/10/21	30.4	31.1	-2.3%	35.8	15%	29.5	-5%	
8	TCB	加碼	21/10/21	52.9	53.2	-0.6%	58	9%	50.9	-4%	

## 越南訊息

### 企業可享有 2021 年企業所得稅的 30%之減稅

國會常務委員會剛頒發有關因應 Covid-19 影響及防疫的相關措施，包含減稅政策在內。依規定，2021 年營收不超過 2,000 億越盾及較 2019 年萎縮之企業將享有企業所得稅的 30%之減稅。

此外，個人及家庭戶若受疫情之影響，2021 年第三季及第四季所產生課稅所得亦可享有免減政策，但其由各省市人民委員會主席審核及決定。

### 存款人的賠付金額上限調升至 1.25 億越盾

最近政府頒發「32/2021/QĐ-TTg」決定，生效日為 2021 年 12 月 12 日，本決定將取代現行「21/2017/QĐ-TTg」決定。新決定訂定有關存款保險機構對於存款人的賠付金額規定，即是存款保險機構應對存款人賠付金額上限將為 1.25 億越盾（存款本金及利息合計），較現行規定高出 5,000 萬越盾。

### 同奈省吸引 11 億美元的 FDI 資金

同奈省各工業區管理委員會消息指出，從 2021 年初至今同奈省引進 140 個外資項目，投資資金為 11 億美元。其中，增資項為 93 個，增資金額為 7.36 億美元。

同奈省提出 2021 年吸引 7 億美元 FDI 資金的目標，但僅在前 10 月，該省引進的 FDI 資金已達年度計劃的 160%。

對同奈省的投資項目涉及輔助工業、電子、現代工業機械使用、勞動力少、環保等領域。

大項目為：位於胡奈工業區的 Hansol Electronics Vietnam 公司的項目（投資資金為 1 億美元）、設在隆平工業區的雀巢（越南）公司的咖啡生產項目（投資資金 1.3 億美元）、設在平山-祿安工業區的 Ojtex（越南）公司的項目（投資資金 6000 萬美元）。

## 上市公司訊息

### 第三季 FPT 稅前盈餘約 1.639 兆越盾 (增長 18%)

2021 年前九個月 FPT 股份公司 (HoSE: FPT) 營收約 24.953 兆越盾 (增長 17.9%)，達成年度計劃的 72%；稅前盈餘約 4.575 兆越盾 (成長 20%)，達成年度計劃的 74%。其中，第三季營收為 8.722 兆越盾 (增長 15%)，稅前盈餘為 1.639 兆越盾 (增長 18.2%)。

今年前九個月科技部門 (包含國內外資訊領域) 的營收與稅前盈餘分別增長 22.1% 和 30.4 至 14.294 兆越盾和 2.097 兆越盾。其中，科技部門佔整體營收 57%，佔整體稅前盈餘的 46%。

### 第三季 Hoa Phat 獲利為 10.35 兆越盾，擴大投資家庭電器

據和發鋼鐵集團-Hoa Phat (HoSE: HPG) 之公佈，2021 年第三季營收為 38.9 兆越盾，較去年同期成長 56%；稅後盈餘為 10.35 兆越盾，較去年同期增長 2.7 倍 (創下歷史新高)。其中，第二季淨利為 9.745 兆越盾。

今年前九個月 HPG 營收擴增 60% 至 105.8 兆越盾；淨利大增 200% 至 27.1 兆越盾，較年度劃高出 45%。

今年第四季 HPG 已成立 Hoa Phat 家庭電器股份公司，公司計劃擴大其投資以迎接從中國向越南轉移的趨勢。

### PNJ 連續三個月虧損，第三季虧損 1,580 億越盾

據富潤珠寶股份有限公司 (HOSE: PNJ) 之公佈，今年前九個月營收為 2,260 億越盾，較去年同期萎縮 83.6%；稅後虧損 480 億越盾，連續三個月虧損。今年前三季 PNJ 營收縮減 78% 至 8,770 億越盾；稅後虧損為 1,580 億越盾。

10 月的前兩週，94% 銷售據點已恢復經營，特別是大部分設於胡志明市的銷售據點也開店 (佔 93%)。

今年前九個月 PNJ 營收淨額為 12.514 兆越盾 (增長 7.3%)，達成年度計劃的 60%；淨利為 5,760 億越盾 (下降 10%)，達成年度計劃的 47%。

資料來源：NDH

## 市場統計

### 撮合統計

#### 推升指數的前五名股票

HOSE				HNX			
股票代碼	收盤價 (越盾)	漲跌 %	影響指數 %	股票代碼	收盤價 (VND)	漲跌 %	影響指數 %
HPG	57,200	0.53%	0.02%	THD	228,400	0.22%	0.04%
OCB	27,350	2.82%	0.02%	EVS	38,100	4.38%	0.04%
MSB	22,850	2.93%	0.02%	L14	133,200	4.14%	0.03%
DIG	39,900	4.04%	0.01%	PVI	48,600	1.25%	0.03%
PC1	41,400	6.98%	0.01%	NRC	22,800	7.55%	0.03%

#### 拖累指數的前五名股票

HOSE				HNX			
股票代碼	收盤價 (越盾)	漲跌 %	影響指數 %	股票代碼	收盤價 (越盾)	漲跌 %	影響指數 %
VIC	91,000	-1.41%	-0.09%	KSF	75,100	-4.94%	-0.28%
GAS	112,200	-2.01%	-0.08%	VCS	128,500	-1.15%	-0.06%
VHM	77,900	-1.14%	-0.07%	SHS	37,900	-1.30%	-0.04%
VCB	94,000	-1.05%	-0.07%	PVS	28,500	-1.04%	-0.03%
MSN	140,200	-2.03%	-0.06%	DNP	19,500	-5.80%	-0.03%

#### 前五名成交量

HOSE				HNX			
股票代碼	收盤價 (越盾)	漲跌 %	成交量 (股)	股票代碼	收盤價 (越盾)	漲跌 %	成交量 (千股)
HPG	57,200	0.53%	39,192,300	KLF	5,000	4.17%	11,295,956
HQC	4,750	6.98%	20,309,500	PVS	28,500	-1.04%	8,901,732
FLC	12,000	3.90%	19,156,900	TVC	18,000	7.14%	8,814,607
TCB	52,900	-0.56%	15,317,400	BII	17,300	9.49%	4,622,051
POW	12,050	-2.03%	13,105,800	ART	10,000	2.04%	3,616,349

#### 前五名成交值

HOSE				HNX			
股票代碼	收盤價 (越盾)	漲跌 %	成交值 (十億越盾)	股票代碼	收盤價 (越盾)	漲跌 %	成交值 (十億越盾)
HPG	57,200	0.53%	2,256.5	PVS	28,500	-1.04%	255.7
TCB	52,900	-0.56%	816.9	TVC	18,000	7.14%	156.3
PDR	96,700	0.31%	462.2	THD	228,400	0.22%	107.8
VHM	77,900	-1.14%	458.9	SHS	37,900	-1.30%	101.2
KBC	42,650	-1.04%	456.5	IDC	61,600	0.33%	96.6

## 議價交易

### 前五名股

HOSE			HNX		
股票代碼	成交量 (股)	成交值 (十億越盾)	股票代碼	成交量 (股)	成交值 (十億越盾)
VNM	1,100,000	98.37	IDC	1,700,000	113.90
EIB	3,696,000	85.75	PPE	271,300	3.91
VCG	1,535,000	61.77	SHN	26,316	0.50
FUESSVFL	3,000,000	61.17	C69	30,200	0.42
DBD	1,185,728	56.94	SHS	7,600	0.32

## 外資交易行情(股票)

證交所	買進成交量 (百萬股)	買進金額 (十億越盾)	賣出成交量 (百萬股)	賣出金額 (十億越盾)	淨買/賣成 交易 (百萬股)	淨買/賣超值 (十億越盾)
HOSE	27.71	1,130.51	43.41	1,920.37	(15.71)	(789.86)
HNX	0.67	15.36	1.14	28.24	(0.47)	(12.88)
<b>總計</b>	<b>28.37</b>	<b>1,145.87</b>	<b>44.55</b>	<b>1,948.61</b>	<b>(16.18)</b>	<b>(802.74)</b>

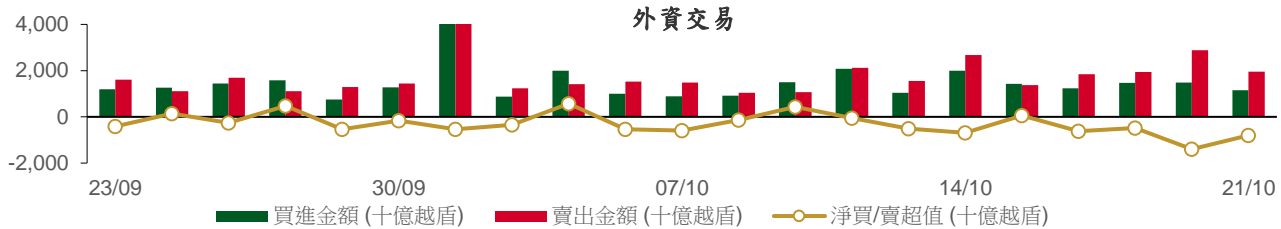

## 前五名買進

HOSE				HNX			
股票代碼	收盤價 (越盾)	成交量 (股)	成交值 (十億越盾)	股票代碼	收盤價 (越盾)	成交量 (股)	成交值 (十億越盾)
VNM	89,100	2,862,900	257.55	PVI	48,600	151,400	7.27
VHM	77,900	1,212,400	95.04	VCS	128,500	10,300	1.34
FUESSVFL	20,380	3,033,200	61.42	HMH	16,100	60,000	0.96
VHC	59,500	1,029,500	61.04	HHG	4,800	159,700	0.74
CTG	29,750	1,984,600	59.45	PVS	28,500	24,200	0.69

## 前五名賣出

HOSE				HNX			
股票代碼	收盤價 (越盾)	成交量 (股)	成交值 (十億越盾)	股票代碼	收盤價 (越盾)	成交量 (股)	成交值 (十億越盾)
HPG	57,200	6,010,900	342.30	TNG	30,900	203,000	6.25
VHM	77,900	2,215,300	169.22	PVI	48,600	92,800	4.46
VNM	89,100	1,699,600	152.95	PVS	28,500	97,300	2.77
NLG	51,000	2,185,600	112.65	MBG	12,500	181,500	2.30
VIC	91,000	1,185,900	107.35	THD	228,400	5,900	1.35

## 前五名淨買超

HOSE				HNX			
股票代碼	收盤價 (越盾)	淨買成交量 (股)	淨買超值 (十億越盾)	股票代碼	收盤價 (越盾)	淨買成交量 (股)	淨買超值 (十億越盾)
VNM	89,100	1,163,300	104.60	PVI	48,600	58,600	2.81
FUESSVFL	20,380	3,024,800	61.25	VCS	128,500	7,688	1.00
VHC	59,500	489,400	28.99	HMH	16,100	60,000	0.96
TNH	43,250	595,800	25.10	HHG	4,800	153,000	0.70
GMD	50,100	474,800	23.73	NBC	22,600	19,000	0.43

## 前五名淨賣超

HOSE				HNX			
股票代碼	收盤價 (越盾)	淨賣成交量 (股)	淨賣超值 (十億越盾)	股票代碼	收盤價 (越盾)	淨賣成交量 (股)	淨賣超值 (十億越盾)
HPG	57,200	(5,383,400)	(306.42)	TNG	30,900	(202,700)	(6.24)
NLG	51,000	(1,921,700)	(99.10)	MBG	12,500	(178,200)	(2.25)
VIC	91,000	(967,500)	(87.21)	PVS	28,500	(73,100)	(2.08)
SSI	39,700	(2,080,100)	(82.20)	THD	228,400	(4,500)	(1.03)
VHM	77,900	(1,002,900)	(74.17)	SHS	37,900	(22,700)	(0.86)

## ETF 交易

價格統計					外資交易			
ETF 代碼	收盤價 (越盾)	漲跌 (%)	成交量 (股)	成交值 (十億越盾)	ETF 代碼	買進金額 (十億越盾)	賣出金額 (十億越盾)	淨超值 (十億越盾)
E1VFN30	25,450	-1.2%	1,173,600	29.71	E1VFN30	25.27	15.18	10.09
FUEMAV30	17,600	-0.3%	8,700	0.15	FUEMAV30	0.01	0.14	(0.13)
FUESSV30	18,620	-4.5%	133,900	2.50	FUESSV30	1.88	0.56	1.32
FUESSV50	21,900	0.0%	1,500	0.03	FUESSV50	0.01	0.01	0.00
FUESSVFL	20,380	0.6%	3,046,100	62.11	FUESSVFL	61.42	0.17	61.25
FUEVFN30	27,290	-0.8%	535,800	14.57	FUEVFN30	11.11	1.08	10.03
FUEVN100	18,830	-0.4%	132,900	2.52	FUEVN100	0.57	0.61	(0.05)
FUEIP100	11,700	-2.1%	500	0.01	FUEIP100	0.00	0.00	(0.00)
<b>總計</b>			<b>5,033,000</b>	<b>111.59</b>	<b>總計</b>	<b>100.27</b>	<b>17.76</b>	<b>82.51</b>

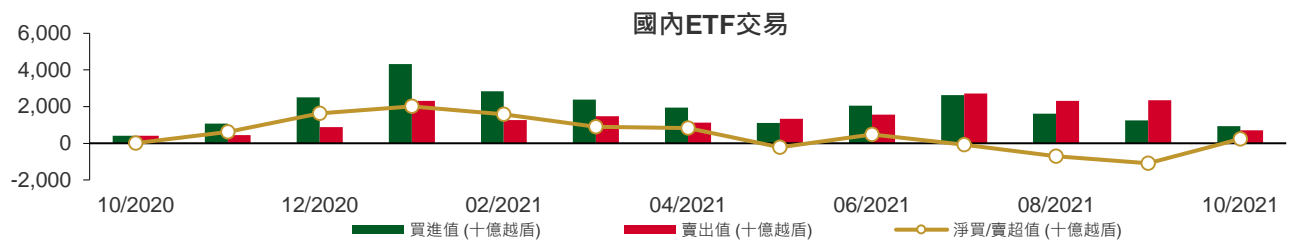

## 權證資訊

權證代碼(*)	收盤價 (越盾)	漲跌 (%)	成交量	到期的 天數	標的股票之價格 (越盾)	權證理論價格 (越盾) (**)	與收盤價 的差異 (越盾)	履約價格 (越盾)	行使 比例 n:1	到期日
CACB2101	1,720	-2.8%	11,130	92	31,750	338	(1,382)	31,400	4.0	21/01/2022
CFPT2102	3,600	-2.4%	780	81	96,700	1,701	(1,899)	89,050	4.9	10/01/2022
CFPT2103	2,700	0.0%	9,280	78	96,700	336	(2,364)	98,950	4.9	07/01/2022
CFPT2104	2,550	-1.9%	2,770	46	96,700	1,794	(756)	79,160	9.9	06/12/2021
CFPT2105	3,790	-2.8%	25,780	77	96,700	2,454	(1,336)	85,100	4.9	06/01/2022
CFPT2106	2,250	0.0%	6,840	81	96,700	1,014	(1,236)	89,300	8.0	10/01/2022
CFPT2107	1,230	1.7%	25,390	97	96,700	222	(1,008)	98,000	12.0	26/01/2022
CHDB2102	270	-10.0%	11,390	42	24,600	(0)	(270)	32,280	8.0	02/12/2021
CHDB2103	640	-14.7%	42,970	188	24,600	73	(567)	28,890	8.0	27/04/2022
CHPG2109	7,930	3.1%	10,520	81	57,200	3,272	(4,658)	55,000	1.0	10/01/2022
CHPG2110	3,200	1.6%	61,340	46	57,200	2,664	(536)	44,000	5.0	06/12/2021
CHPG2111	2,720	2.6%	92,680	77	57,200	1,887	(833)	48,000	5.0	06/01/2022
CHPG2112	2,060	1.0%	26,850	67	57,200	1,418	(642)	48,900	6.0	27/12/2021
CHPG2113	3,540	3.8%	24,530	137	57,200	1,734	(1,806)	51,500	4.0	07/03/2022
CHPG2114	1,250	3.3%	47,110	188	57,200	473	(777)	56,790	10.0	27/04/2022
CHPG2115	2,150	0.9%	78,520	97	57,200	598	(1,552)	56,000	5.0	26/01/2022
CKDH2103	420	0.0%	35,270	42	44,900	1	(419)	48,780	10.0	02/12/2021
CKDH2104	2,630	9.6%	33,210	90	44,900	1,011	(1,619)	44,000	2.0	19/01/2022
CKDH2105	2,250	2.3%	8,050	67	44,900	1,863	(387)	37,600	4.0	27/12/2021
CKDH2106	2,890	3.6%	9,870	112	44,900	517	(2,373)	49,000	1.0	10/02/2022
CKDH2107	1,150	-0.9%	1,590	188	44,900	462	(688)	43,890	8.0	27/04/2022
CMBB2103	1,490	-2.0%	7,390	78	27,900	1	(1,489)	34,810	1.5	07/01/2022
CMBB2104	1,480	-0.7%	14,070	90	27,900	39	(1,441)	32,000	2.0	19/01/2022
CMBB2105	1,850	0.5%	940	112	27,900	14	(1,836)	36,000	1.0	10/02/2022
CMBB2106	700	1.5%	32,590	97	27,900	6	(694)	34,000	4.0	26/01/2022
CMSN2104	4,330	0.7%	3,330	195	140,200	2,616	(1,714)	118,000	10.0	04/05/2022
CMSN2105	4,570	-2.4%	21,960	77	140,200	2,679	(1,891)	128,000	5.0	06/01/2022
CMSN2106	510	-8.9%	1,170	42	140,200	0	(510)	160,780	20.0	02/12/2021
CMSN2107	2,980	-12.4%	340	144	140,200	1,006	(1,974)	150,000	5.0	14/03/2022
CMSN2108	1,150	11.7%	26,720	188	140,200	239	(911)	160,000	20.0	27/04/2022
CMSN2109	1,270	17.6%	27,100	112	140,200	267	(1,003)	150,000	12.0	10/02/2022
CMWG2104	6,880	-2.4%	10,490	(213)	127,000	(41)	(6,921)	89,700	6.6	22/03/2021
CMWG2106	3,240	-2.1%	43,810	78	127,000	1,334	(1,906)	119,600	6.6	07/01/2022
CMWG2107	7,690	-2.7%	17,960	77	127,000	5,430	(2,260)	109,630	3.3	06/01/2022
CMWG2108	4,280	7.8%	410	144	127,000	1,531	(2,749)	126,000	5.0	14/03/2022
CMWG2109	7,400	-0.3%	9,290	112	127,000	4,685	(2,715)	112,950	3.3	10/02/2022
CMWG2110	1,480	5.0%	33,820	97	127,000	256	(1,224)	131,000	12.0	26/01/2022
CNVL2103	2,500	-2.0%	12,040	90	102,000	415	(2,085)	105,000	5.0	19/01/2022
CNVL2104	900	1.1%	34,620	188	102,000	211	(689)	108,890	20.0	27/04/2022
CPDR2103	1,440	2.9%	890	188	96,700	760	(680)	88,890	16.0	27/04/2022
CPNJ2104	1,010	-6.5%	11,100	78	98,000	23	(987)	109,000	8.0	07/01/2022
CPNJ2105	2,230	-2.2%	34,010	77	98,000	921	(1,309)	95,000	5.0	06/01/2022
CPNJ2106	2,450	0.0%	330	144	98,000	1,045	(1,405)	98,000	5.0	14/03/2022
CPNJ2107	1,420	-18.4%	2,710	112	98,000	126	(1,294)	110,000	5.0	10/02/2022
CPNJ2108	1,060	-7.0%	32,500	112	98,000	328	(732)	97,000	14.0	10/02/2022
CSTB2105	2,160	0.0%	6,690	81	26,100	90	(2,070)	30,000	1.0	10/01/2022
CSTB2106	270	-3.6%	108,520	42	26,100	(0)	(270)	35,680	10.0	02/12/2021
CSTB2107	1,010	-2.9%	28,210	90	26,100	17	(993)	32,000	2.0	19/01/2022
CSTB2108	1,000	-4.8%	24,210	50	26,100	23	(977)	28,000	4.0	10/12/2021
CSTB2109	1,600	-2.4%	57,290	137	26,100	365	(1,235)	29,000	2.0	07/03/2022
CSTB2110	640	-1.5%	81,350	188	26,100	133	(507)	30,000	8.0	27/04/2022



權證代碼(*)	收盤價 (越盾)	漲跌 (%)	成交量	到期的 天數	標的股票 之價格 (越盾)	權證理 論價格 (越盾) (**)	與收盤價 的差異 (越盾)	履約價 格(越盾)	行使 比例 n:1	到期日
CSTB2111	1,040	4.0%	31,530	112	26,100	98	(942)	30,000	3.0	10/02/2022
CTCB2105	3,400	0.0%	7,260	195	52,900	1,890	(1,510)	45,000	5.0	04/05/2022
CTCB2106	1,350	0.8%	22,170	90	52,900	238	(1,112)	55,000	5.0	19/01/2022
CTCB2107	1,720	-1.2%	3,030	67	52,900	809	(911)	47,500	7.0	27/12/2021
CTCB2108	4,600	0.9%	2,440	144	52,900	1,439	(3,161)	58,000	1.0	14/03/2022
CTCB2109	2,800	-0.7%	41,650	137	52,900	1,203	(1,597)	50,000	4.0	07/03/2022
CTCB2110	1,450	7.4%	50,970	112	52,900	296	(1,154)	54,000	7.0	10/02/2022
CVHM2107	2,490	-5.0%	37,310	77	77,900	129	(2,361)	83,480	3.8	06/01/2022
CVHM2108	1,040	-2.8%	3,020	67	77,900	19	(1,021)	84,990	9.1	27/12/2021
CVHM2109	1,750	9.4%	200	112	77,900	7	(1,743)	98,650	3.8	10/02/2022
CVHM2110	1,250	-0.8%	51,620	137	77,900	198	(1,052)	84,990	7.6	07/03/2022
CVHM2111	630	-6.0%	70,820	188	77,900	93	(537)	88,890	20.0	27/04/2022
CVHM2112	1,030	-4.6%	51,420	112	77,900	114	(916)	84,000	10.0	10/02/2022
CVIC2104	870	-10.3%	6,700	78	91,000	1	(869)	110,210	8.9	07/01/2022
CVIC2105	1,200	-0.8%	18,560	77	91,000	5	(1,195)	106,670	4.4	06/01/2022
CVIC2106	770	-2.5%	30,040	188	91,000	169	(601)	98,890	20.0	27/04/2022
CVJC2101	4,250	-0.9%	11,430	77	131,800	2,486	(1,764)	120,000	5.0	06/01/2022
CVJC2102	560	1.8%	15,630	42	131,800	15	(545)	135,550	25.0	02/12/2021
CVJC2103	1,300	-2.3%	3,240	188	131,800	419	(881)	130,000	20.0	27/04/2022
CVNM2106	1,100	0.9%	3,600	84	89,100	19	(1,081)	98,300	4.9	13/01/2022
CVNM2107	930	-3.1%	4,600	78	89,100	16	(914)	96,330	9.8	07/01/2022
CVNM2108	1,870	-1.6%	2,150	46	89,100	1,090	(780)	78,640	9.8	06/12/2021
CVNM2109	1,530	-1.9%	24,830	77	89,100	103	(1,427)	93,390	4.9	06/01/2022
CVNM2110	1,190	4.4%	4,040	81	89,100	158	(1,032)	90,240	9.8	10/01/2022
CVNM2111	720	2.9%	10,950	188	89,100	74	(646)	98,890	20.0	27/04/2022
CVPB2105	680	-4.2%	10,010	42	37,550	2	(678)	40,630	11.1	02/12/2021
CVPB2106	2,360	0.4%	10,020	90	37,550	834	(1,526)	36,090	2.8	19/01/2022
CVPB2107	5,900	-4.2%	5,190	144	37,550	1,761	(4,139)	41,080	0.6	14/03/2022
CVPB2108	2,610	-3.3%	57,190	137	37,550	1,151	(1,459)	35,810	2.8	07/03/2022
CVPB2109	1,270	-3.1%	30,980	97	37,550	109	(1,161)	41,110	3.9	26/01/2022
CVRE2105	1,290	0.0%	11,610	195	30,600	573	(717)	30,000	5.0	04/05/2022
CVRE2106	2,280	1.8%	81,720	77	30,600	1,427	(853)	28,000	2.0	06/01/2022
CVRE2107	530	-1.9%	23,590	42	30,600	2	(528)	33,180	10.0	02/12/2021
CVRE2108	1,300	0.0%	14,510	67	30,600	608	(692)	28,400	4.0	27/12/2021
CVRE2109	1,290	-3.7%	34,430	137	30,600	678	(612)	29,000	4.0	07/03/2022
CVRE2110	840	1.2%	23,530	188	30,600	347	(493)	30,000	8.0	27/04/2022
CVRE2111	1,130	7.6%	28,370	97	30,600	175	(955)	32,000	4.0	26/01/2022

(\*) 歐式交易方式，以現金交易

(\*\*) PHS 採用 Black-Scholes 估價方式

## 長期投資股

股票 代碼	證券所	現時價格	目標價*	報告日	預期 2021年 盈利 (十億越 盾)	EPS 2021F	BV 2021F	ROE 2021F	ROA 2021F	PE 2021F	PB 2021F
LTG	(New) UPCOM	42,937	52,800	18/10/2021	938	11,596	48,661	20%	7%	5.9	1.4
OCB	(New) HOSE	27,350	31,100	18/10/2021	4,630	3,204	20,522	17%	2%	9.7	1.5
VRE	(New) HOSE	30,600	39,900	15/10/2021	1,942	882	13,430	6%	5%	45.2	3.0
NTL	(New) HOSE	42,400	42,600	11/10/2021	252	4,131	20,721	21%	14%	10.3	2.1
CTD	(New) HOSE	68,600	72,800	08/10/2021	411	5,490	112,414	5%	2%	13.3	0.7
GVR	HOSE	37,100	40,200	05/10/2021	4,492	995	13,064	9%	6%	42.1	3.1

本日報由富鑫基金管理股份有限公司研究部發佈，以上所有資訊乃源於可靠之消息來源，但由於證券市場瞬息萬變且受許多不可預測之因素影響，投資人應審慎投資、自負風險。

股票代碼	證券所	現時價格	目標價*	報告日	預期 2021年 盈利 (十億越盾)	EPS 2021F	BV 2021F	ROE 2021F	ROA 2021F	PE 2021F	PB 2021F
LPB	HOSE	21,000	26,100	04/10/2021	2,508	1,597	13,818	14%	1%	16.4	1.9
PET	HOSE	30,800	35,000	30/09/2021	303	3,253	19,496	15%	4%	12.9	2.2
GMD	HOSE	50,100	54,800	24/09/2021	599	1,759	22,276	9%	6%	30.5	2.4
DPG	HOSE	67,600	55,100	23/09/2021	460	6,652	31,689	23%	9%	8.3	1.7
VHM	HOSE	77,900	104,200	21/09/2021	33,314	7,651	27,512	32%	11%	13.6	3.8
QNS	UPCOM	50,884	53,700	17/09/2021	1,143	3,202	22,609	13%	9%	18.1	2.6
TNG	HNX	30,900	29,200	15/09/2021	182	2,455	17,560	14%	4%	11.9	1.7
DHG	HOSE	99,200	105,600	07/09/2021	746	5,709	28,805	20%	16%	18.5	3.7
MWG	HOSE	127,000	165,500	01/09/2021	5,183	10,901	42,455	26%	10%	15.2	3.9
KDH	HOSE	44,900	45,300	01/09/2021	1,174	1,825	14,083	14%	8%	24.8	3.2
MPC	UPCOM	39,220	39,900	27/08/2021	641	3,206	27,215	12%	7%	12.5	1.5
MSN	HOSE	140,200	171,800	25/08/2021	7,375	6,059	20,833	21%	5%	28.4	8.3
FMC	HOSE	49,400	46,400	20/08/2021	220	3,745	22,794	16%	11%	12.4	2.0
HPG	HOSE	57,200	64,800	19/08/2021	28,065	6,261	18,845	33%	18%	10.4	3.4
ANV	HOSE	32,300	27,700	16/08/2021	222	1,739	18,043	9%	4%	15.9	1.5
VIB	HOSE	36,900	45,700	12/08/2021	5,298	3,411	17,841	23%	2%	13.4	2.6
NLG	HOSE	51,000	49,500	11/08/2021	1,090	3,175	29,565	12%	7%	15.6	1.7
STK	HOSE	57,300	45,300	30/07/2021	239	2,835	15,598	18%	12%	16.0	2.9
PNJ	HOSE	98,000	112,600	29/07/2021	1,411	6,203	27,067	23%	15%	18.2	4.2
TCM	HOSE	75,600	65,800	28/07/2021	285	4,595	29,994	15%	9%	14.3	2.2
VNM	HOSE	89,100	118,000	28/07/2021	9,988	4,732	16,254	29%	19%	25.9	7.3
SZC	HOSE	57,600	45,800	26/07/2021	254	2,543	13,930	18%	4%	18.0	3.3
KDC	HOSE	57,900	74,000	23/07/2021	594	2,169	33,140	8%	4%	34.1	2.8
VHC	HOSE	59,500	49,500	22/07/2021	820	4,471	30,346	15%	11%	11.1	1.6
FRT	HOSE	47,400	39,000	21/07/2021	86	1,086	15,486	7%	1%	35.9	2.5
DGW	HOSE	112,900	155,000	19/07/2021	448	10,128	35,337	29%	12%	15.3	4.4
PVI	HNX	48,600	39,777	16/07/2021	928	3,964	32,723	12%	4%	10.0	1.2
BMI	HOSE	40,200	42,800	13/07/2021	310	3,395	26,601	13%	5%	12.6	1.6
DXG	HOSE	21,750	32,300	09/07/2021	1,390	1,727	14,784	13%	5%	18.7	2.1
DHC	HOSE	94,000	109,000	08/07/2021	497	8,868	31,698	28%	18%	12.3	3.4
TPB	HOSE	43,700	42,600	25/06/2021	4,546	3,880	19,024	23%	2%	11.0	2.2
AAA	HOSE	15,900	21,500	07/06/2021	413	1,739	17,474	11%	5%	10.2	1.0
PHR	HOSE	58,500	67,600	28/05/2021	1,146	8,158	20,173	32%	16%	6.6	2.1
KBC	HOSE	42,650	47,200	28/05/2021	1,682	3,251	25,883	14%	6%	14.5	1.5
REE	HOSE	74,900	62,100	28/05/2021	1,937	5,984	45,456	14%	9%	10.4	1.4
IMP	HOSE	74,600	63,700	27/05/2021	241	3,611	27,902	13%	11%	17.7	2.3
SAB	HOSE	152,000	182,900	26/05/2021	4,985	7,369	36,116	21%	17%	26.6	5.1
NVL	HOSE	102,000	104,600	13/05/2021	4,369	4,389	29,673	13%	3%	23.8	3.5
VGG	UPCOM	44,979	55,500	13/05/2021	187	4,249	41,384	10%	4%	13.1	1.3
VCB	HOSE	94,000	118,300	10/05/2021	22,986	6,198	32,887	21%	2%	19.1	3.6
ACB	HOSE	31,750	39,800	10/05/2021	9,253	4,281	21,066	24%	2%	7.6	1.4
TCB	HOSE	52,900	51,300	10/05/2021	15,741	4,497	25,278	19%	3%	11.4	2.0
GEG	HOSE	20,900	21,200	07/05/2021	388	1,273	12,788	10%	4%	16.8	1.7
BMP	HOSE	55,500	66,900	06/05/2021	551	6,735	32,184	21%	17%	9.9	2.1
FPT	HOSE	96,700	91,800	14/04/2021	5,036	4,730	26,109	25%	11%	19.4	3.5
VGS	HNX	42,500	24,600	13/04/2021	171	3,623	25,974	20%	5%	7.5	1.4
SMC	HOSE	54,600	37,200	13/04/2021	313	4,961	17,978	20%	8%	6.8	1.4
ACV	UPCOM	86,213	85,600	09/04/2021	3,027	1,390	17,759	8%	5%	60.6	4.7
PLX	HOSE	53,500	64,800	31/03/2021	4,563	3,668	17,545	18%	7%	17.7	3.7
SBT	HOSE	20,900	30,000	25/03/2021	744	1,165	13,578	9%	4%	25.8	2.2
GAS	HOSE	112,200	102,000	05/03/2021	10,892	5,691	27,913	20%	15%	18.0	3.7
MSH	HOSE	89,000	56,300	03/03/2021	336	6,721	30,835	22%	12%	8.4	1.8
GIL	HOSE	68,100	54,800	05/02/2021	317	8,813	43,186	20%	10%	6.2	1.3
BSR	UPCOM	23,493	12,900	05/02/2021	1,337	431	10,444	4%	2%	29.9	1.2
GTN	HOSE	18,500	36,290	29/01/2021	303	621	16,074	7%	8%	58.4	2.3

股票代碼	證券所	現時價格	目標價*	報告日	預期 2021年 盈利 (十億越 盾)	EPS 2021F	BV 2021F	ROE 2021F	ROA 2021F	PE 2021F	PB 2021F
LHG	HOSE	55,400	30,400	19/01/2021	180	3,601	26,394	11%	6%	8.1	1.0
CTR	UPCOM	88,710	78,800	19/01/2021	223	3,172	14,460	23%	6%	21.1	4.6
POW	HOSE	12,050	14,700	19/01/2021	2,837	1,055	14,071	9%	5%	13.9	1.0

資料來源: PHFM 收  
集

\*若除權交易日發生在報告日後將影響目標價

## 分析師認證

這份報告由 Pham Quang Chuong -富鑫基金管理股份公司的研究員製作。負責籌備本研究報告之全部或部份內容之研究分析師、策略分析師、研究人員以茲聲明，任何研究分析師、策略分析師、研究人員在於本研究報告所提出之觀點，皆精確反映出其對於該發行機構與證券之個人意見。各研究分析師、策略分析師、研究人員均保證，其報酬在過去與未來，絕對沒有任何一部分是直接或間接與研究分析師、策略分析師、研究人員在此研究報告中所呈現之特定推薦或觀點有關。

## 評等指標定義

**加碼**= 預估其未來之潛在上漲空間大於10%。

**觀望**= 預估其未來之潛在漲跌空間將在上下10%之間。

**減碼**= 預估其未來之潛在下跌空間大於10%。

**未評等**= 本股票並不在富鑫證券之評等涵蓋範圍，或者尚未上市。

績效表現根據12個月的總回報(包含股息)所評定。

## 富鑫基金管理股份公司

地址： 21st Floor, Phu My Hung Building, 08 Hoang Van Thai St, Tan Phu Ward. District 7, HCM.

電話號碼： (84-28) 5 413 7991