

越股行情

| 18/10/2021 | HOSE | | VN30 | | HNX | |
|---------------|------------------|--------------|-----------------|---------------|-----------------|--------------|
| 收盤價 | 1,395.53 | 0.20% | 1,510.49 | 0.38% | 384.88 | 0.01% |
| 成交股數(百萬股) | 794.37 | 1.50% | 175.61 | 10.49% | 124.36 | 4.63% |
| 撮合股數(百萬股) | 764.03 | 2.74% | 167.73 | 10.55% | 122.62 | 6.81% |
| 與最近 20 日之平均比較 | 670.26 | 13.99% | 156.93 | 6.89% | 125.40 | -2.22% |
| 成交值(十億越盾) | 23,494.20 | 7.32% | 8,534.81 | 14.98% | 2,817.57 | 4.49% |
| 撮合成交值(十億越盾) | 22,453.58 | 9.47% | 8,046.56 | 15.37% | 2,766.29 | 9.88% |
| 與最近 20 日之平均比較 | 18,666.86 | 20.29% | 7,430.99 | 8.28% | 2,566.90 | 7.77% |
| 上漲家數 | 193 | 41% | 16 | 53% | 122 | 35% |
| 下跌家數 | 245 | 51% | 12 | 40% | 103 | 30% |
| 持平家數 | 38 | 8% | 2 | 7% | 124 | 36% |

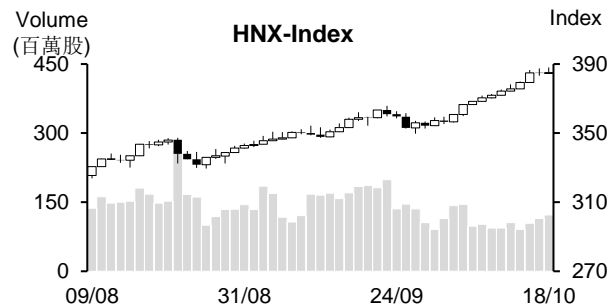
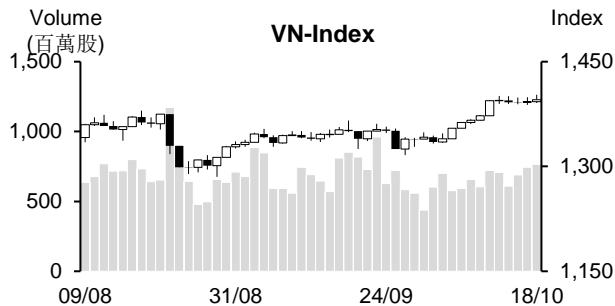

市場概況

周一(10月18日)越股持續上漲，石油及鋼鐵族群為市場之焦點。石油類股跟進國際油價的上揚維持走升，鋼鐵類股亦在受到業績表現搶眼之支持下維持走強。透過盤面觀察，盤中指數多次向上測試 1,400 點價位，可惜在缺乏銀行及零售股的支持，指數最終無法突破此關卡並尾盤僅以小紅作收，來到 1,395.5 點 (+0.2%)；HNX 指數持續墊高。量能也略微增加。

技術分析

VN 指數連續兩個交易日上漲，量能亦擴增高出最近二十日平均成交量。由於指數重新站回 MA5，配合 MA5、10 及 20 均線都向上，顯示短線盤勢上升走勢維持不變。此外，平滑異同移動平均線 (MACD) 與相對強弱指標 (RSI) 向上，支持指數上升走勢仍在延續，預期指數有機會向上測試 1,400 點關卡或是進一步上攻至 1,420 點價位；河內部分，HNX 指數維持走升。指數守穩在 MA5，加上 MA20 向上，支持盤勢呈多頭排列，預期指數將上測試 400 點。整體而言，兩大指數有望向上測試更高價位，操作上建議投資人可續抱投資部位，第三季業績表現搶眼和主流股為投資標的。

建議股名單: PHP (加碼)

觀察股名單: OIL、DRI、POW

(請參考第 2 頁)

當日調整股名單

| 次號 | 股票代碼 | 評等 | 評等日 | 現時價格 | 買入區間 | 持股表現 | 目標價 | 預期獲利 | 停損價 | 預期損失 | 備註 |
|----|------|----|----------|------|------|------|------|-------|------|-------|--------------------|
| 1 | PHP | 加碼 | 19/10/21 | 31.1 | 31.1 | 0.0% | 35.8 | 15.1% | 29.5 | -5.1% | PHP 在積累後可能將恢復上升走勢。 |

| 次號 | 股票代碼 | 評等 | 評等日 | 現時價格 | 支撐/壓力 | 技術指標 |
|----|------|------|----------|-------|---------|---|
| 1 | OIL | 觀察買進 | 19/10/21 | 15.4 | 18.5-19 | OIL 在橫向游走，量能萎縮 (積累上漲動能) 後，今日價量同步擴增 → 預期 OIL 有機會突破 16-16.5 點壓力區。 |
| 2 | DRI | 觀察買進 | 19/10/21 | 14.7 | 17.5-18 | DRI 呈現回落，量能萎縮 (僅是技術性修正) → 預期 DRI 上升走勢持續延續 → 若 DRI 股價回落至近 14，投資人可考慮買進。 |
| 3 | POW | 觀察買進 | 19/10/21 | 12.35 | 14-14.5 | POW 回落至 12-12.3 點支撐區間，量能逐漸萎縮 → 若 POW 股價重新站回 12.5，量能同步擴增 → 預期 POW 在回測後將回升。 |

投資組合部位

| 次號 | 股票代碼 | 評等 | 評等日 | 現時價格 | 買入區間 | 持股表現 | 目標價 | 預期獲利 | 停損價 | 預期損失 | 備註 |
|----|------|----|----------|--------|-------|-------|------|-------|------|------|----|
| 1 | HPG | 續抱 | 09/09/21 | 57.9 | 51.3 | 12.9% | 63.8 | 24.4% | 49 | -4% | |
| 2 | PAN | 加碼 | 05/10/21 | 31.4 | 28.15 | 11.5% | 32 | 13.7% | 26.7 | -5% | |
| 3 | POM | 加碼 | 07/10/21 | 18.50 | 17.5 | 5.7% | 20.1 | 15% | 16.8 | -4% | |
| 4 | ILB | 加碼 | 08/10/21 | 35.45 | 34.2 | 3.7% | 41.5 | 21% | 32.5 | -5% | |
| 5 | VHM | 加碼 | 11/10/21 | 78.9 | 79.9 | -1.3% | 92 | 15% | 77 | -4% | |
| 6 | RAL | 加碼 | 12/10/21 | 206.9 | 211.8 | -2.3% | 245 | 16% | 203 | -4% | |
| 7 | ANV | 加碼 | 13/10/21 | 32 | 30.9 | 3.6% | 34.5 | 12% | 30 | -3% | |
| 8 | QTP | 加碼 | 14/10/21 | 15.599 | 15.85 | -1.6% | 17.2 | 9% | 15.5 | -2% | |
| 9 | DHA | 加碼 | 15/10/21 | 52.5 | 48.55 | 8.1% | 53.6 | 10% | 47.1 | -3% | |

越南訊息

VESS 預期 2021 年越南 GDP 成長 0.2-1.8%

越南經濟研究及策略研究中心經理 Nguyen Duc Thanh 先生剛提出 2021 年越南經濟行情的預期。

樂觀預期：若自 2021 年第四季起越南可以因應防疫措施及確保生產恢復正常與貨物順暢流通，今年 GDP 有機會成長 1.8%。其中，預期農-林-水產產業、工業-營建業、及服務業將分別成長 2.5%、4%及 0%。

不樂觀預期：相關政策不一致，加上一些地區因疫情再度升溫而需施行社會隔離，使生產與經營未出現明顯變化。在這種情況下今年越南 GDP 僅成長 0.2%。其中，預期農-林-水產產業及工業-營建業將分別成長 1.4%及 1%，服務業則萎縮 0.7%。

專家建議官方應協助基礎設施及醫療領域的復甦。

今年前九個月越盾升值 1.46%

據 BVSC 最近發佈的策略投資報告，今年第三季中心匯率較第二季略微下降 16 越盾 (-0.07%)，銀行間的匯率亦下跌 247 越盾 (越盾較美元升值 1.07%)。2021 年前九個月中心匯率雖然上漲 31 越盾(+0.13%)，但實質匯率則下跌 337 越盾 (越盾升值 1.46%)。

越南國家銀行 (SBV) 消息指出，2021 年上半年貿易收支順差 15 億美元。今年前九個月 SBV 已連續兩次調降美元的買進價格，協助越盾升值的其中原因。

BVSC 預期今年最後幾個月利率將維持在低水位。

資料來源：NDH、Cafef

上市公司訊息

今年前九個月 ACB 獲利增長 40%

ACB 代表人表示，稅前盈餘達 9 兆越盾，較 2020 年同期成長近 40%。截至今年 9 月底為止，資產總額為 476 兆越盾，存款餘額成長 3.6%；不良貸款率為 0.8%；授信成長 7.5%。

ACB 財務部經理表示，債務重整可能將持續增加，預計今年底提存的準備金將增加 5,000 億越盾。

對於放款質量方面，截至 2021 年 9 月底為止，母銀行不良貸款為 2.792 兆越盾，較今年初上升 52%，使不良貸款率由 0.6% 上升至 0.8%，但仍低於銀行業的平均不良貸款率。

今年前九個月 Phat Dat (PDR) 獲利較 2020 年同期增長 55%至 1.11 兆越盾，主因受到轉讓土地的獲利的支持

據 Phat Dat 不動產股份公司 (PDR) 公佈有關 2021 年第三季合併財報之數據顯示，營收淨額為 1.268 兆越盾，較去年同期下降 3.7%，營收主要來自土地轉讓 (1.266 兆越盾)。成本費用萎縮 39.3%，毛利因之擴增 34.1%至 8,560 億越盾。

第三季銷售費用由去年第三季的逾 360 億越盾大幅下降至 40 億越盾，主因受到經紀費縮減的支持；行政管理費用則由近 320 億越盾增加至 560 億越盾。

今年前九個月 PDR 營收淨額下降 4.3%至 2.391 兆越盾，達成年度計劃的逾 50%。稅前盈餘為 1.397 兆越盾；稅後盈餘成長 54.5%至 1.109 兆越盾，達成年度計劃的近 60%。每股盈餘 (EPS) 為 2,210 越盾。

Sonadezi Chau Duc 股份公司利潤率提升，第三季獲利擴增 79%

據 Sonadezi Chau Duc 股份公司 (HoSE: SZC) 公布第三季財報之數據顯示，營收增長 84%至 1,630 億越盾；毛利亦擴增 94%至 990 億越盾；毛利率由 58%提升至 61%。

公司營收主要來自土地出租與管理服務費 (共為 1,610 億越盾)，未產生公路收費 (較去年同期，其為 174 億越盾)。

SZC 銷售費用由 9,600 萬越盾大幅增加至 63 億越盾，行政管理費用亦由 85 億越盾上升至 125 億越盾。綜合上述因素，稅後盈餘成長 79%至 665 億越盾。

今年前九個月 SZC 營收與淨利分別增長 56%和 58%至 5,650 億越盾和 2,560 億越盾。毛利由 57% 提升至 63%。總計，公司營收達成年度計劃的 97%，稅後盈餘達成年度計劃的 45%。

資料來源：NDH、Cafef

市場統計

撮合統計

推升指數的前五名股票

| HOSE | | | | HNX | | | |
|------|-------------|---------|-----------|------|--------------|---------|-----------|
| 股票代碼 | 收盤價 (越盾) | 漲跌 % | 影響指數 % | 股票代碼 | 收盤價 (VND) | 漲跌 % | 影響指數 % |
| GAS | 116,500 | 4.02% | 0.16% | PVS | 29,500 | 2.79% | 0.09% |
| VPB | 38,400 | 2.40% | 0.07% | DTK | 13,200 | 3.94% | 0.08% |
| HPG | 57,900 | 1.05% | 0.05% | IDJ | 42,600 | 9.23% | 0.06% |
| MSN | 143,000 | 1.42% | 0.04% | L14 | 132,500 | 7.72% | 0.06% |
| PDR | 94,000 | 2.96% | 0.02% | IDC | 60,100 | 1.35% | 0.06% |

拖累指數的前五名股票

| HOSE | | | | HNX | | | |
|------|-------------|---------|-----------|------|-------------|---------|-----------|
| 股票代碼 | 收盤價 (越盾) | 漲跌 % | 影響指數 % | 股票代碼 | 收盤價 (越盾) | 漲跌 % | 影響指數 % |
| CTG | 30,200 | -1.47% | -0.04% | KSF | 66,200 | -9.69% | -0.52% |
| VCB | 96,000 | -0.52% | -0.03% | VIF | 16,500 | -2.94% | -0.04% |
| SAB | 160,000 | -1.72% | -0.03% | NVB | 29,000 | -1.02% | -0.03% |
| GVR | 37,850 | -0.92% | -0.03% | VNR | 38,700 | -1.78% | -0.03% |
| MWG | 130,700 | -1.28% | -0.02% | BAB | 21,900 | -0.45% | -0.02% |

前五名成交量

| HOSE | | | | HNX | | | |
|------|-------------|---------|------------|------|-------------|---------|-------------|
| 股票代碼 | 收盤價 (越盾) | 漲跌 % | 成交量 (股) | 股票代碼 | 收盤價 (越盾) | 漲跌 % | 成交量 (千股) |
| FLC | 11,600 | -3.33% | 27,271,800 | PVS | 29,500 | 2.79% | 16,869,879 |
| FIT | 13,100 | 6.94% | 21,166,400 | TVC | 16,900 | -2.87% | 6,583,247 |
| HPG | 57,900 | 1.05% | 20,737,100 | SHS | 38,200 | 0.79% | 4,656,074 |
| TDH | 10,700 | -6.55% | 19,054,600 | KLF | 4,700 | -2.08% | 4,348,201 |
| HQC | 4,120 | 0.24% | 18,526,400 | LIG | 13,300 | 9.92% | 4,323,983 |

前五名成交值

| HOSE | | | | HNX | | | |
|------|-------------|---------|---------------|------|-------------|---------|---------------|
| 股票代碼 | 收盤價 (越盾) | 漲跌 % | 成交值 (十億越盾) | 股票代碼 | 收盤價 (越盾) | 漲跌 % | 成交值 (十億越盾) |
| HPG | 57,900 | 1.05% | 1,203.8 | PVS | 29,500 | 2.79% | 500.5 |
| TCB | 52,900 | 0.57% | 797.9 | SHS | 38,200 | 0.79% | 178.1 |
| KBC | 43,850 | -2.99% | 762.0 | IDC | 60,100 | 1.35% | 172.3 |
| VPB | 38,400 | 2.40% | 574.6 | TVC | 16,900 | -2.87% | 112.1 |
| NKG | 52,800 | 1.73% | 556.8 | THD | 229,600 | 0.04% | 107.2 |

議價交易

前五名股

| HOSE | | | HNX | | |
|------|------------|---------------|------|------------|---------------|
| 股票代碼 | 成交量 (股) | 成交值 (十億越盾) | 股票代碼 | 成交量 (股) | 成交值 (十億越盾) |
| TCB | 2,290,000 | 114.72 | SDA | 563,200 | 10.87 |
| GAB | 499,800 | 96.31 | IDC | 203,000 | 10.85 |
| EIB | 3,696,000 | 85.75 | HHC | 120,000 | 10.44 |
| VNM | 867,292 | 77.78 | VC3 | 208,506 | 5.17 |
| ITA | 6,956,017 | 54.51 | LHC | 60,000 | 5.06 |

外資交易行情(股票)

| 證交所 | 買進成交量 (百萬股) | 買進金額 (十億越盾) | 賣出成交量 (百萬股) | 賣出金額 (十億越盾) | 淨買/賣成 交易 (百萬股) | 淨買/賣超值 (十億越盾) |
|-----------|----------------|-----------------|----------------|-----------------|----------------------|------------------|
| HOSE | 30.13 | 1,203.82 | 43.17 | 1,812.46 | (13.04) | (608.64) |
| HNX | 0.82 | 29.09 | 1.30 | 34.84 | (0.48) | (5.75) |
| 總計 | 30.95 | 1,232.91 | 44.47 | 1,847.30 | (13.52) | (614.39) |

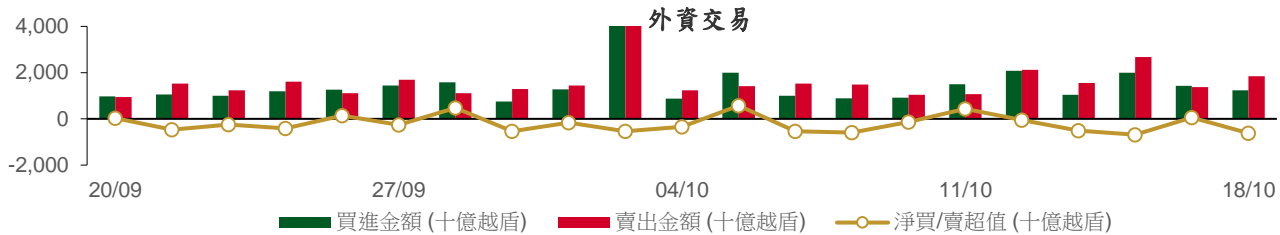

前五名買進

| HOSE | | | | HNX | | | |
|------|-------------|------------|---------------|------|-------------|------------|---------------|
| 股票代碼 | 收盤價 (越盾) | 成交量 (股) | 成交值 (十億越盾) | 股票代碼 | 收盤價 (越盾) | 成交量 (股) | 成交值 (十億越盾) |
| HPG | 57,900 | 2,297,700 | 133.44 | PVI | 46,500 | 349,600 | 15.98 |
| VNM | 89,800 | 1,313,892 | 117.83 | VCS | 131,500 | 21,400 | 2.81 |
| STB | 26,900 | 4,259,200 | 115.05 | VGS | 42,200 | 30,000 | 1.30 |
| VRE | 30,800 | 3,374,300 | 104.08 | NDN | 20,400 | 55,900 | 1.15 |
| HAH | 73,500 | 675,000 | 50.41 | PSD | 34,800 | 32,000 | 1.10 |

前五名賣出

| HOSE | | | | HNX | | | |
|------|-------------|------------|---------------|------|-------------|------------|---------------|
| 股票代碼 | 收盤價 (越盾) | 成交量 (股) | 成交值 (十億越盾) | 股票代碼 | 收盤價 (越盾) | 成交量 (股) | 成交值 (十億越盾) |
| HPG | 57,900 | 5,474,000 | 317.56 | PVS | 29,500 | 401,000 | 11.93 |
| VNM | 89,800 | 1,446,792 | 129.76 | SHS | 38,200 | 140,500 | 5.33 |
| GMD | 51,500 | 2,112,100 | 109.30 | TNG | 31,400 | 157,600 | 5.01 |
| SSI | 40,850 | 2,330,000 | 95.09 | TC6 | 16,000 | 150,000 | 2.41 |
| VRE | 30,800 | 2,875,600 | 88.70 | VNR | 38,700 | 30,000 | 1.16 |

前五名淨買超

| HOSE | | | | HNX | | | |
|----------|-------------|--------------|----------------|------|-------------|--------------|----------------|
| 股票代碼 | 收盤價 (越盾) | 淨買成交量 (股) | 淨買超值 (十億越盾) | 股票代碼 | 收盤價 (越盾) | 淨買成交量 (股) | 淨買超值 (十億越盾) |
| STB | 26,900 | 2,994,500 | 80.93 | PVI | 46,500 | 349,600 | 15.98 |
| HAH | 73,500 | 673,700 | 50.32 | VCS | 131,500 | 19,400 | 2.55 |
| FUESSVFL | 20,510 | 1,730,000 | 35.46 | VGS | 42,200 | 29,500 | 1.27 |
| VHC | 57,000 | 416,200 | 24.16 | NDN | 20,400 | 53,400 | 1.10 |
| HDB | 25,700 | 722,700 | 18.55 | PSD | 34,800 | 32,000 | 1.10 |

前五名淨賣超

| HOSE | | | | HNX | | | |
|------|-------------|--------------|----------------|------|-------------|--------------|----------------|
| 股票代碼 | 收盤價 (越盾) | 淨賣成交量 (股) | 淨賣超值 (十億越盾) | 股票代碼 | 收盤價 (越盾) | 淨賣成交量 (股) | 淨賣超值 (十億越盾) |
| HPG | 57,900 | (3,176,300) | (184.12) | PVS | 29,500 | (401,000) | (11.93) |
| SSI | 40,850 | (2,287,700) | (93.38) | SHS | 38,200 | (139,000) | (5.27) |
| GMD | 51,500 | (1,560,100) | (80.88) | TNG | 31,400 | (157,600) | (5.01) |
| KBC | 43,850 | (1,534,700) | (68.36) | TC6 | 16,000 | (146,000) | (2.34) |
| CTG | 30,200 | (2,050,800) | (62.33) | VNR | 38,700 | (30,000) | (1.16) |

ETF 交易

| 價格統計 | | | | | 外資交易 | | | |
|-----------|-------------|-----------|------------------|---------------|-----------|----------------|----------------|------------------|
| ETF 代碼 | 收盤價 (越盾) | 漲跌 (%) | 成交量 (股) | 成交值 (十億越盾) | ETF 代碼 | 買進金額 (十億越盾) | 賣出金額 (十億越盾) | 淨買/賣超值 (十億越盾) |
| E1VFN30 | 25,850 | 2.0% | 647,400 | 16.48 | E1VFN30 | 11.82 | 0.24 | 11.58 |
| FUEMAV30 | 17,770 | 0.2% | 41,000 | 0.73 | FUEMAV30 | 0.02 | 0.65 | (0.64) |
| FUESSV30 | 19,980 | 6.4% | 20,200 | 0.39 | FUESSV30 | 0.02 | 0.16 | (0.14) |
| FUESSV50 | 22,000 | 0.0% | 13,300 | 0.29 | FUESSV50 | 0.01 | 0.00 | 0.01 |
| FUESSVFL | 20,510 | 0.8% | 1,754,300 | 35.81 | FUESSVFL | 35.53 | 0.07 | 35.46 |
| FUEVFN30 | 27,300 | 0.4% | 598,700 | 16.31 | FUEVFN30 | 10.49 | 3.51 | 6.97 |
| FUEVN100 | 19,000 | 0.0% | 43,700 | 0.83 | FUEVN100 | 0.57 | 0.82 | (0.26) |
| FUEIP100 | 12,100 | 0.8% | 4,200 | 0.05 | FUEIP100 | 0.00 | 0.00 | 0.00 |
| 總計 | | | 3,122,800 | 70.90 | 總計 | 58.46 | 5.45 | 53.01 |

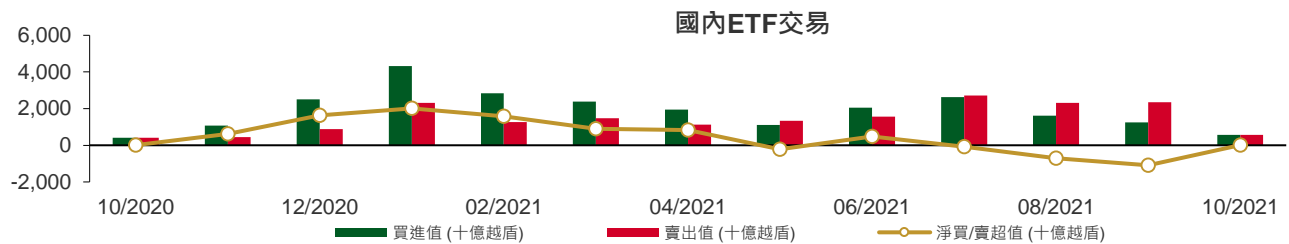

權證資訊

| 權證代碼(*) | 收盤價 (越盾) | 漲跌 (%) | 成交量 | 到期的 天數 | 標的股票 之價格 (越盾) | 權證理 論價格 (越盾) (**) | 與收盤價 的差異 (越盾) | 履約價 格(越盾) | 行使 比例 n:1 | 到期日 |
|----------|-------------|-----------|---------|-----------|---------------------|----------------------------|---------------------|--------------|-----------------|------------|
| CFPT2102 | 3,740 | -3.6% | 500 | 84 | 99,000 | 2,145 | (1,595) | 89,050 | 4.9 | 10/01/2022 |
| CFPT2103 | 2,660 | -3.3% | 27,760 | 81 | 99,000 | 559 | (2,101) | 98,950 | 4.9 | 07/01/2022 |
| CFPT2104 | 2,650 | 0.0% | 1,780 | 49 | 99,000 | 2,028 | (622) | 79,160 | 9.9 | 06/12/2021 |
| CFPT2105 | 4,020 | -0.3% | 32,360 | 80 | 99,000 | 2,922 | (1,098) | 85,100 | 4.9 | 06/01/2022 |
| CFPT2106 | 2,250 | -6.3% | 14,350 | 84 | 99,000 | 1,284 | (966) | 89,300 | 8.0 | 10/01/2022 |
| CHDB2102 | 310 | -6.1% | 20,530 | 45 | 25,700 | 0 | (310) | 32,280 | 8.0 | 02/12/2021 |
| CHDB2103 | 750 | -7.4% | 18,270 | 191 | 25,700 | 109 | (641) | 28,890 | 8.0 | 27/04/2022 |
| CHPG2109 | 8,020 | 0.0% | 9,140 | 84 | 57,900 | 3,779 | (4,241) | 55,000 | 1.0 | 10/01/2022 |
| CHPG2110 | 3,210 | 0.6% | 37,540 | 49 | 57,900 | 2,806 | (404) | 44,000 | 5.0 | 06/12/2021 |
| CHPG2111 | 2,750 | -0.7% | 128,050 | 80 | 57,900 | 2,027 | (723) | 48,000 | 5.0 | 06/01/2022 |
| CHPG2112 | 2,090 | 1.0% | 14,740 | 70 | 57,900 | 1,535 | (555) | 48,900 | 6.0 | 27/12/2021 |
| CHPG2113 | 3,550 | -0.6% | 39,810 | 140 | 57,900 | 1,866 | (1,684) | 51,500 | 4.0 | 07/03/2022 |
| CHPG2114 | 1,330 | 1.5% | 98,920 | 191 | 57,900 | 499 | (831) | 56,790 | 10.0 | 27/04/2022 |
| CKDH2103 | 420 | 2.4% | 57,020 | 45 | 44,300 | 0 | (420) | 48,780 | 10.0 | 02/12/2021 |
| CKDH2104 | 2,490 | 5.1% | 86,580 | 93 | 44,300 | 832 | (1,658) | 44,000 | 2.0 | 19/01/2022 |
| CKDH2105 | 2,350 | 1.7% | 5,610 | 70 | 44,300 | 1,715 | (635) | 37,600 | 4.0 | 27/12/2021 |
| CKDH2106 | 2,600 | -6.8% | 4,330 | 115 | 44,300 | 397 | (2,203) | 49,000 | 1.0 | 10/02/2022 |
| CKDH2107 | 1,170 | 1.7% | 2,440 | 191 | 44,300 | 412 | (758) | 43,890 | 8.0 | 27/04/2022 |
| CMBB2103 | 1,580 | -1.3% | 11,630 | 81 | 28,400 | 1 | (1,579) | 34,810 | 1.5 | 07/01/2022 |
| CMBB2104 | 1,540 | 0.0% | 14,270 | 93 | 28,400 | 50 | (1,490) | 32,000 | 2.0 | 19/01/2022 |
| CMBB2105 | 1,870 | -2.1% | 2,600 | 115 | 28,400 | 15 | (1,855) | 36,000 | 1.0 | 10/02/2022 |
| CMSN2104 | 4,350 | 2.1% | 730 | 198 | 143,000 | 2,844 | (1,506) | 118,000 | 10.0 | 04/05/2022 |
| CMSN2105 | 4,600 | 0.2% | 16,430 | 80 | 143,000 | 3,195 | (1,405) | 128,000 | 5.0 | 06/01/2022 |
| CMSN2106 | 640 | -1.5% | 3,080 | 45 | 143,000 | 1 | (639) | 160,780 | 20.0 | 02/12/2021 |
| CMSN2107 | 2,810 | -23.9% | 2,270 | 147 | 143,000 | 1,207 | (1,603) | 150,000 | 5.0 | 14/03/2022 |
| CMSN2108 | 1,150 | 2.7% | 2,230 | 191 | 143,000 | 274 | (876) | 160,000 | 20.0 | 27/04/2022 |
| CMWG2104 | 7,350 | -1.9% | 12,190 | (210) | 130,700 | (15) | (7,365) | 89,700 | 6.6 | 22/03/2021 |
| CMWG2106 | 3,580 | -6.5% | 87,180 | 81 | 130,700 | 1,819 | (1,761) | 119,600 | 6.6 | 07/01/2022 |
| CMWG2107 | 7,980 | -2.7% | 46,890 | 80 | 130,700 | 6,547 | (1,433) | 109,630 | 3.3 | 06/01/2022 |
| CMWG2108 | 4,010 | -1.0% | 300 | 147 | 130,700 | 1,920 | (2,090) | 126,000 | 5.0 | 14/03/2022 |
| CMWG2109 | 7,460 | 0.3% | 18,810 | 115 | 130,700 | 5,699 | (1,761) | 112,950 | 3.3 | 10/02/2022 |
| CNVL2103 | 2,550 | -1.9% | 16,720 | 93 | 101,700 | 331 | (2,219) | 105,000 | 5.0 | 19/01/2022 |
| CNVL2104 | 940 | -3.1% | 3,180 | 191 | 101,700 | 169 | (771) | 108,890 | 20.0 | 27/04/2022 |
| CPDR2103 | 1,340 | 8.9% | 1,710 | 191 | 94,000 | 661 | (679) | 88,890 | 16.0 | 27/04/2022 |
| CPNJ2104 | 1,070 | -13.0% | 15,620 | 81 | 99,000 | 41 | (1,029) | 109,000 | 8.0 | 07/01/2022 |
| CPNJ2105 | 2,190 | -11.3% | 53,150 | 80 | 99,000 | 1,094 | (1,096) | 95,000 | 5.0 | 06/01/2022 |
| CPNJ2106 | 2,440 | -7.2% | 140 | 147 | 99,000 | 1,195 | (1,245) | 98,000 | 5.0 | 14/03/2022 |
| CPNJ2107 | 1,960 | 15.3% | 10,460 | 115 | 99,000 | 176 | (1,784) | 110,000 | 5.0 | 10/02/2022 |
| CSTB2105 | 2,180 | 0.9% | 4,760 | 84 | 26,900 | 191 | (1,989) | 30,000 | 1.0 | 10/01/2022 |
| CSTB2106 | 350 | -5.4% | 73,570 | 45 | 26,900 | (0) | (350) | 35,680 | 10.0 | 02/12/2021 |
| CSTB2107 | 1,200 | -1.6% | 22,570 | 93 | 26,900 | 37 | (1,163) | 32,000 | 2.0 | 19/01/2022 |
| CSTB2108 | 1,150 | -5.0% | 11,840 | 53 | 26,900 | 68 | (1,082) | 28,000 | 4.0 | 10/12/2021 |
| CSTB2109 | 1,830 | -1.1% | 88,570 | 140 | 26,900 | 502 | (1,328) | 29,000 | 2.0 | 07/03/2022 |
| CSTB2110 | 750 | -5.1% | 85,580 | 191 | 26,900 | 167 | (583) | 30,000 | 8.0 | 27/04/2022 |
| CTCB2105 | 3,400 | 2.1% | 62,030 | 198 | 52,900 | 1,871 | (1,529) | 45,000 | 5.0 | 04/05/2022 |
| CTCB2106 | 1,380 | 2.2% | 23,040 | 93 | 52,900 | 231 | (1,149) | 55,000 | 5.0 | 19/01/2022 |
| CTCB2107 | 1,730 | 4.9% | 13,710 | 70 | 52,900 | 810 | (920) | 47,500 | 7.0 | 27/12/2021 |
| CTCB2108 | 4,550 | 0.7% | 4,200 | 147 | 52,900 | 1,351 | (3,199) | 58,000 | 1.0 | 14/03/2022 |
| CTCB2109 | 2,810 | 4.1% | 73,090 | 140 | 52,900 | 1,184 | (1,626) | 50,000 | 4.0 | 07/03/2022 |
| CVHM2107 | 2,660 | -2.9% | 24,860 | 80 | 78,900 | 200 | (2,460) | 83,480 | 3.8 | 06/01/2022 |
| CVHM2108 | 1,100 | -5.2% | 20,960 | 70 | 78,900 | 35 | (1,065) | 84,990 | 9.1 | 27/12/2021 |
| CVHM2109 | 1,680 | -2.9% | 1,060 | 115 | 78,900 | 13 | (1,667) | 98,650 | 3.8 | 10/02/2022 |
| CVHM2110 | 1,290 | 0.0% | 58,220 | 140 | 78,900 | 247 | (1,043) | 84,990 | 7.6 | 07/03/2022 |

| 權證代碼(*) | 收盤價 (越盾) | 漲跌 (%) | 成交量 | 到期的 天數 | 標的股票 之價格 (越盾) | 權證理 論價格 (越盾) (**) | 與收盤價 的差異 (越盾) | 履約價 格(越盾) | 行使 比例 n:1 | 到期日 |
|----------|-------------|-----------|---------|-----------|---------------------|----------------------------|---------------------|--------------|-----------------|------------|
| CVHM2111 | 720 | -4.0% | 46,610 | 191 | 78,900 | 110 | (610) | 88,890 | 20.0 | 27/04/2022 |
| CVIC2104 | 1,040 | -1.9% | 1,650 | 81 | 92,600 | 2 | (1,038) | 110,210 | 8.9 | 07/01/2022 |
| CVIC2105 | 1,320 | -2.9% | 25,770 | 80 | 92,600 | 12 | (1,308) | 106,670 | 4.4 | 06/01/2022 |
| CVIC2106 | 750 | -8.5% | 16,960 | 191 | 92,600 | 195 | (555) | 98,890 | 20.0 | 27/04/2022 |
| CVJC2101 | 3,720 | -3.9% | 17,090 | 80 | 131,200 | 2,376 | (1,344) | 120,000 | 5.0 | 06/01/2022 |
| CVJC2102 | 500 | -7.4% | 21,810 | 45 | 131,200 | 13 | (487) | 135,550 | 25.0 | 02/12/2021 |
| CVJC2103 | 1,210 | -8.3% | 1,660 | 191 | 131,200 | 400 | (810) | 130,000 | 20.0 | 27/04/2022 |
| CVNM2106 | 1,140 | 0.0% | 12,490 | 87 | 89,800 | 53 | (1,087) | 98,300 | 4.9 | 13/01/2022 |
| CVNM2107 | 960 | -6.8% | 14,310 | 81 | 89,800 | 39 | (921) | 96,330 | 9.8 | 07/01/2022 |
| CVNM2108 | 1,900 | -1.0% | 12,220 | 49 | 89,800 | 1,162 | (738) | 78,640 | 9.8 | 06/12/2021 |
| CVNM2109 | 1,580 | -2.5% | 46,430 | 80 | 89,800 | 191 | (1,389) | 93,390 | 4.9 | 06/01/2022 |
| CVNM2110 | 1,140 | -3.4% | 17,890 | 84 | 89,800 | 228 | (912) | 90,240 | 9.8 | 10/01/2022 |
| CVNM2111 | 700 | -12.5% | 12,220 | 191 | 89,800 | 112 | (588) | 98,890 | 20.0 | 27/04/2022 |
| CVPB2105 | 740 | -1.3% | 9,910 | 45 | 38,400 | 10 | (730) | 40,630 | 11.1 | 02/12/2021 |
| CVPB2106 | 2,440 | 1.7% | 30,620 | 93 | 38,400 | 1,081 | (1,359) | 36,090 | 2.8 | 19/01/2022 |
| CVPB2108 | 2,660 | 3.9% | 124,160 | 140 | 38,400 | 1,393 | (1,267) | 35,810 | 2.8 | 07/03/2022 |
| CVRE2105 | 1,330 | 1.5% | 9,450 | 198 | 30,800 | 595 | (735) | 30,000 | 5.0 | 04/05/2022 |
| CVRE2106 | 2,300 | 3.6% | 129,410 | 80 | 30,800 | 1,522 | (778) | 28,000 | 2.0 | 06/01/2022 |
| CVRE2107 | 580 | 1.8% | 51,390 | 45 | 30,800 | 3 | (577) | 33,180 | 10.0 | 02/12/2021 |
| CVRE2108 | 1,310 | -2.2% | 31,230 | 70 | 30,800 | 656 | (654) | 28,400 | 4.0 | 27/12/2021 |
| CVRE2109 | 1,340 | 3.9% | 81,430 | 140 | 30,800 | 714 | (626) | 29,000 | 4.0 | 07/03/2022 |
| CVRE2110 | 860 | 0.0% | 16,630 | 191 | 30,800 | 360 | (500) | 30,000 | 8.0 | 27/04/2022 |

(*) 歐式交易方式，以現金交易

(**) PHS 採用 Black-Scholes 估價方式

長期投資股

| 股票 代碼 | 證券所 | 現時價格 | 目標價* | 報告日 | 預期 2021年 盈利 (十億越 盾) | EPS 2021F | BV 2021F | ROE 2021F | ROA 2021F | PE 2021F | PB 2021F |
|----------|-------------|---------|---------|------------|---------------------------------|--------------|-------------|--------------|--------------|-------------|-------------|
| LTG | (New) UPCOM | 43,503 | 52,800 | 18/10/2021 | 938 | 11,596 | 48,661 | 20% | 7% | 5.9 | 1.4 |
| OCB | (New) HOSE | 25,750 | 31,100 | 18/10/2021 | 4,630 | 3,204 | 20,522 | 17% | 2% | 9.7 | 1.5 |
| VRE | (New) HOSE | 30,800 | 39,900 | 15/10/2021 | 1,942 | 882 | 13,430 | 6% | 5% | 45.2 | 3.0 |
| NTL | (New) HOSE | 38,200 | 42,600 | 11/10/2021 | 252 | 4,131 | 20,721 | 21% | 14% | 10.3 | 2.1 |
| CTD | (New) HOSE | 68,200 | 72,800 | 08/10/2021 | 411 | 5,490 | 112,414 | 5% | 2% | 13.3 | 0.7 |
| GVR | HOSE | 37,850 | 40,200 | 05/10/2021 | 4,492 | 995 | 13,064 | 9% | 6% | 42.1 | 3.1 |
| LPB | HOSE | 21,600 | 26,100 | 04/10/2021 | 2,508 | 1,597 | 13,818 | 14% | 1% | 16.4 | 1.9 |
| PET | HOSE | 30,350 | 35,000 | 30/09/2021 | 303 | 3,253 | 19,496 | 15% | 4% | 12.9 | 2.2 |
| GMD | HOSE | 51,500 | 54,800 | 24/09/2021 | 599 | 1,759 | 22,276 | 9% | 6% | 30.5 | 2.4 |
| DPG | HOSE | 66,800 | 55,100 | 23/09/2021 | 460 | 6,652 | 31,689 | 23% | 9% | 8.3 | 1.7 |
| VHM | HOSE | 78,900 | 104,200 | 21/09/2021 | 33,314 | 7,651 | 27,512 | 32% | 11% | 13.6 | 3.8 |
| QNS | UPCOM | 51,982 | 53,700 | 17/09/2021 | 1,143 | 3,202 | 22,609 | 13% | 9% | 18.1 | 2.6 |
| TNG | HNX | 31,400 | 29,200 | 15/09/2021 | 182 | 2,455 | 17,560 | 14% | 4% | 11.9 | 1.7 |
| DHG | HOSE | 97,900 | 105,600 | 07/09/2021 | 746 | 5,709 | 28,805 | 20% | 16% | 18.5 | 3.7 |
| MWG | HOSE | 130,700 | 165,500 | 01/09/2021 | 5,183 | 10,901 | 42,455 | 26% | 10% | 15.2 | 3.9 |
| KDH | HOSE | 44,300 | 45,300 | 01/09/2021 | 1,174 | 1,825 | 14,083 | 14% | 8% | 24.8 | 3.2 |
| MPC | UPCOM | 39,378 | 39,900 | 27/08/2021 | 641 | 3,206 | 27,215 | 12% | 7% | 12.5 | 1.5 |
| MSN | HOSE | 143,000 | 171,800 | 25/08/2021 | 7,375 | 6,059 | 20,833 | 21% | 5% | 28.4 | 8.3 |
| FMC | HOSE | 50,700 | 46,400 | 20/08/2021 | 220 | 3,745 | 22,794 | 16% | 11% | 12.4 | 2.0 |
| HPG | HOSE | 57,900 | 64,800 | 19/08/2021 | 28,065 | 6,261 | 18,845 | 33% | 18% | 10.4 | 3.4 |
| ANV | HOSE | 32,000 | 27,700 | 16/08/2021 | 222 | 1,739 | 18,043 | 9% | 4% | 15.9 | 1.5 |
| VIB | HOSE | 36,550 | 45,700 | 12/08/2021 | 5,298 | 3,411 | 17,841 | 23% | 2% | 13.4 | 2.6 |

本日報由富鑫基金管理股份有限公司研究部發佈，以上所有資訊乃源於可靠之消息來源，但由於證券市場瞬息萬變且受許多不可預測之因素影響，投資人應審慎投資、自負風險。

| 股票代碼 | 證券所 | 現時價格 | 目標價* | 報告日 | 預期 2021年 盈利 (十億越 盾) | EPS 2021F | BV 2021F | ROE 2021F | ROA 2021F | PE 2021F | PB 2021F |
|------|-------|---------|---------|------------|---------------------------------|--------------|-------------|--------------|--------------|-------------|-------------|
| NLG | HOSE | 49,450 | 49,500 | 11/08/2021 | 1,090 | 3,175 | 29,565 | 12% | 7% | 15.6 | 1.7 |
| STK | HOSE | 54,500 | 45,300 | 30/07/2021 | 239 | 2,835 | 15,598 | 18% | 12% | 16.0 | 2.9 |
| PNJ | HOSE | 99,000 | 112,600 | 29/07/2021 | 1,411 | 6,203 | 27,067 | 23% | 15% | 18.2 | 4.2 |
| TCM | HOSE | 72,100 | 65,800 | 28/07/2021 | 285 | 4,595 | 29,994 | 15% | 9% | 14.3 | 2.2 |
| VNM | HOSE | 89,800 | 118,000 | 28/07/2021 | 9,988 | 4,732 | 16,254 | 29% | 19% | 25.9 | 7.3 |
| SZC | HOSE | 57,700 | 45,800 | 26/07/2021 | 254 | 2,543 | 13,930 | 18% | 4% | 18.0 | 3.3 |
| KDC | HOSE | 57,700 | 74,000 | 23/07/2021 | 594 | 2,169 | 33,140 | 8% | 4% | 34.1 | 2.8 |
| VHC | HOSE | 57,000 | 49,500 | 22/07/2021 | 820 | 4,471 | 30,346 | 15% | 11% | 11.1 | 1.6 |
| FRT | HOSE | 47,200 | 39,000 | 21/07/2021 | 86 | 1,086 | 15,486 | 7% | 1% | 35.9 | 2.5 |
| DGW | HOSE | 112,300 | 155,000 | 19/07/2021 | 448 | 10,128 | 35,337 | 29% | 12% | 15.3 | 4.4 |
| PVI | HNX | 46,500 | 39,777 | 16/07/2021 | 928 | 3,964 | 32,723 | 12% | 4% | 10.0 | 1.2 |
| BMI | HOSE | 39,350 | 42,800 | 13/07/2021 | 310 | 3,395 | 26,601 | 13% | 5% | 12.6 | 1.6 |
| DXG | HOSE | 21,400 | 32,300 | 09/07/2021 | 1,390 | 1,727 | 14,784 | 13% | 5% | 18.7 | 2.1 |
| DHC | HOSE | 92,000 | 109,000 | 08/07/2021 | 497 | 8,868 | 31,698 | 28% | 18% | 12.3 | 3.4 |
| TPB | HOSE | 44,000 | 42,600 | 25/06/2021 | 4,546 | 3,880 | 19,024 | 23% | 2% | 11.0 | 2.2 |
| AAA | HOSE | 16,150 | 21,500 | 07/06/2021 | 413 | 1,739 | 17,474 | 11% | 5% | 10.2 | 1.0 |
| PHR | HOSE | 54,900 | 67,600 | 28/05/2021 | 1,146 | 8,158 | 20,173 | 32% | 16% | 6.6 | 2.1 |
| KBC | HOSE | 43,850 | 47,200 | 28/05/2021 | 1,682 | 3,251 | 25,883 | 14% | 6% | 14.5 | 1.5 |
| REE | HOSE | 74,000 | 62,100 | 28/05/2021 | 1,937 | 5,984 | 45,456 | 14% | 9% | 10.4 | 1.4 |
| IMP | HOSE | 74,900 | 63,700 | 27/05/2021 | 241 | 3,611 | 27,902 | 13% | 11% | 17.7 | 2.3 |
| SAB | HOSE | 160,000 | 182,900 | 26/05/2021 | 4,985 | 7,369 | 36,116 | 21% | 17% | 26.6 | 5.1 |
| NVL | HOSE | 101,700 | 104,600 | 13/05/2021 | 4,369 | 4,389 | 29,673 | 13% | 3% | 23.8 | 3.5 |
| VGG | UPCOM | 46,901 | 55,500 | 13/05/2021 | 187 | 4,249 | 41,384 | 10% | 4% | 13.1 | 1.3 |
| VCB | HOSE | 96,000 | 118,300 | 10/05/2021 | 22,986 | 6,198 | 32,887 | 21% | 2% | 19.1 | 3.6 |
| ACB | HOSE | 32,000 | 39,800 | 10/05/2021 | 9,253 | 4,281 | 21,066 | 24% | 2% | 7.6 | 1.4 |
| TCB | HOSE | 52,900 | 51,300 | 10/05/2021 | 15,741 | 4,497 | 25,278 | 19% | 3% | 11.4 | 2.0 |
| GEG | HOSE | 20,300 | 21,200 | 07/05/2021 | 388 | 1,273 | 12,788 | 10% | 4% | 16.8 | 1.7 |
| BMP | HOSE | 53,100 | 66,900 | 06/05/2021 | 551 | 6,735 | 32,184 | 21% | 17% | 9.9 | 2.1 |
| FPT | HOSE | 99,000 | 91,800 | 14/04/2021 | 5,036 | 4,730 | 26,109 | 25% | 11% | 19.4 | 3.5 |
| VGS | HNX | 42,200 | 24,600 | 13/04/2021 | 171 | 3,623 | 25,974 | 20% | 5% | 7.5 | 1.4 |
| SMC | HOSE | 54,900 | 37,200 | 13/04/2021 | 313 | 4,961 | 17,978 | 20% | 8% | 6.8 | 1.4 |
| ACV | UPCOM | 85,350 | 85,600 | 09/04/2021 | 3,027 | 1,390 | 17,759 | 8% | 5% | 60.6 | 4.7 |
| PLX | HOSE | 54,400 | 64,800 | 31/03/2021 | 4,563 | 3,668 | 17,545 | 18% | 7% | 17.7 | 3.7 |
| SBT | HOSE | 21,050 | 30,000 | 25/03/2021 | 744 | 1,165 | 13,578 | 9% | 4% | 25.8 | 2.2 |
| GAS | HOSE | 116,500 | 102,000 | 05/03/2021 | 10,892 | 5,691 | 27,913 | 20% | 15% | 18.0 | 3.7 |
| MSH | HOSE | 88,200 | 56,300 | 03/03/2021 | 336 | 6,721 | 30,835 | 22% | 12% | 8.4 | 1.8 |
| GIL | HOSE | 64,700 | 54,800 | 05/02/2021 | 317 | 8,813 | 43,186 | 20% | 10% | 6.2 | 1.3 |
| BSR | UPCOM | 23,792 | 12,900 | 05/02/2021 | 1,337 | 431 | 10,444 | 4% | 2% | 29.9 | 1.2 |
| GTN | HOSE | 18,550 | 36,290 | 29/01/2021 | 303 | 621 | 16,074 | 7% | 8% | 58.4 | 2.3 |
| LHG | HOSE | 55,700 | 30,400 | 19/01/2021 | 180 | 3,601 | 26,394 | 11% | 6% | 8.1 | 1.0 |
| CTR | UPCOM | 89,146 | 78,800 | 19/01/2021 | 223 | 3,172 | 14,460 | 23% | 6% | 21.1 | 4.6 |
| POW | HOSE | 12,350 | 14,700 | 19/01/2021 | 2,837 | 1,055 | 14,071 | 9% | 5% | 13.9 | 1.0 |

資料來源: PHFM 收集

*若除權交易日發生在報告日後將影響目標價

分析師認證

這份報告由 Pham Quang Chuong -富鑫基金管理股份公司的研究員製作。負責籌備本研究報告之全部或部份內容之研究分析師、策略分析師、研究人員以茲聲明，任何研究分析師、策略分析師、研究人員在於本研究報告所提出之觀點，皆精確反映出其對於該發行機構與證券之個人意見。各研究分析師、策略分析師、研究人員均保證，其報酬在過去與未來，絕對沒有任何一部分是直接或間接與研究分析師、策略分析師、研究人員在此研究報告中所呈現之特定推薦或觀點有關。

評等指標定義

加碼= 預估其未來之潛在上漲空間大於10%。

觀望= 預估其未來之潛在漲跌空間將在下上10%之間。

減碼= 預估其未來之潛在下跌空間大於10%。

未評等= 本股票並不在富鑫證券之評等涵蓋範圍，或者尚未上市。

績效表現根據12個月的總回報(包含股息)所評定。

富鑫基金管理股份公司

地址： 21st Floor, Phu My Hung Building, 08 Hoang Van Thai St, Tan Phu Ward. District 7, HCM.

電話號碼： (84-28) 5 413 7991