

越股行情

15/10/2021	HOSE		VN30		HNX	
收盤價	1,392.70	0.06%	1,504.84	0.10%	384.84	0.00%
成交股數(百萬股)	782.60	8.08%	158.94	-9.78%	118.85	-3.77%
撮合股數(百萬股)	743.67	7.74%	151.73	-5.14%	114.80	9.91%
與最近 20 日之平均比較	674.62	10.24%	157.58	-3.71%	128.50	-10.66%
成交值(十億越盾)	21,892.00	-0.36%	7,422.77	-15.80%	2,696.55	-7.83%
撮合成交值(十億越盾)	20,511.73	-0.86%	6,974.44	-14.37%	2,517.53	5.27%
與最近 20 日之平均比較	18,688.78	9.75%	7,470.20	-6.64%	2,612.09	-3.62%
上漲家數	206	44%	11	37%	114	33%
下跌家數	216	46%	18	60%	108	31%
持平家數	51	11%	1	3%	127	36%

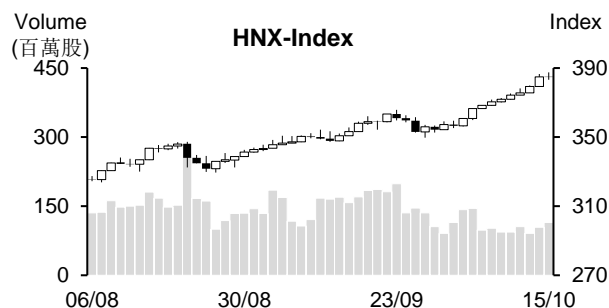
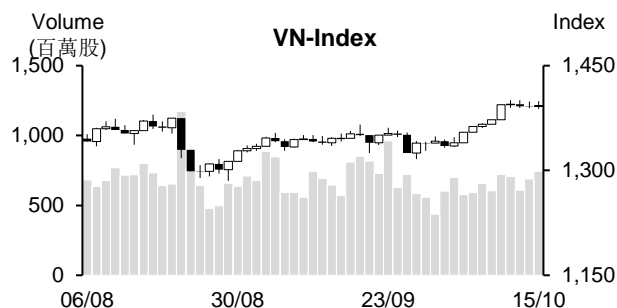

市場概況

HOSE 盤勢仍呈膠著態勢。早盤交易時段，VN 指數意圖向上測試 1,400 點關卡。可惜，短線獲利了結賣壓有所湧現，使指數呈現震盪，最終僅以小紅作收。盤中，藍籌股走勢分歧，中小型肥料、水產及鋼鐵類股則為 HOSE 之焦點。HNX 指數也在 KSF 和 NVB 等主流股下跌而震盪，最終回落至平盤價位作收。

技術分析

今日 VN 指數以小紅作收，量能維持高出最近二十日平均成交量。由於 MA5、10 及 20 均線都向上，加以平滑異同移動平均線 (MACD) 在 Signal-信號線之上 (買進信號)，配合 +DI 在 -DI 價位之上，支持指數上漲動能充沛，預期指數有機會向上測試 1,400 點關卡或進一步上攻至 1,420 點價位；河內部分，HNX 指數持平。由於指數守穩在 MA5 之上，加上 MA20 向上，支持盤勢上升走勢維持不變，預期指數將向上測試 400 點關卡。整體而言，盤勢呈多頭排列，操作上建議投資人可趁著盤勢震盪時進行調節投資部位，基本面佳與預期第三季業績表現搶眼之股票為投資標的。

建議股名單: PLX、TLG (獲利了結)、NAF (停損)

觀察股名單: VSC, C32、VDS

(請參考第 2 頁)

當日調整股名單

次號	股票代碼	評等	評等日	現時價格	買入區間	持股表現	目標價	預期獲利	停損價	預期損失	備註
1	PLX	獲利了結	18/10/21	53.6	51.1	4.9%	58	13.5%	49.8	-2.5%	上漲動能減弱
2	TLG	獲利了結	18/10/21	43.25	41.45	4.3%	46.6	12.4%	40	-3.5%	上漲動能減弱
3	NAF	停損	18/10/21	29	31	-6.5%	34	9.7%	29.9	-3.5%	到停損點

次號	股票代碼	評等	評等日	現時價格	支撐/壓力	技術指標
1	VSC	觀察買進	18/10/21	60.6	67.5 72.5	VSC 回落至 MA200 +最近兩個交易日量能大幅擴增，但股價僅小跌 → 若 VSC 股價能重新站回 61.5，就能確認該股已打底 → 有望持續反彈。
2	C32	觀察買進	18/10/21	31.85	34.5-35	C32 持續在三角形積累動能，量能逐漸萎縮 → 在 C32 股回落至 31.2-31.5 區間，可考慮買進 → C32 有機會呈現突破跡象。
3	VDS	觀察買進	18/10/21	34.5	39 41	VDS 突破三角形，量能大增 → 預期該股將延續上升走勢 → 在 VDS 價格回落至 34，投資人可考慮買進。

投資組合部位

次號	股票代碼	評等	評等日	現時價格	買入區間	持股表現	目標價	預期獲利	停損價	預期損失	備註
1	HPG	續抱	09/09/21	57.3	51.3	11.7%	63.8	24.4%	49	-4%	
2	PAN	加碼	05/10/21	31.9	28.15	13.1%	32	13.7%	26.7	-5%	
3	POM	加碼	07/10/21	18.40	17.5	5.1%	20.1	15%	16.8	-4%	
4	ILB	加碼	08/10/21	36.10	34.2	5.6%	41.5	21%	32.5	-5%	
5	VHM	加碼	11/10/21	78.7	79.9	-1.5%	92	15%	77	-4%	
6	RAL	加碼	12/10/21	210	211.8	-0.8%	245	16%	203	-4%	
7	ANV	加碼	13/10/21	32.45	30.9	5.0%	34.5	12%	30	-3%	
8	QTP	加碼	14/10/21	15.726	15.85	-0.8%	17.2	9%	15.5	-2%	
9	DHA	加碼	15/10/21	51.9	48.55	6.9%	53.6	10%	47.1	-3%	

越南訊息

預期 2021 年胡志明市的 GRDP 成長率可能將萎縮 5.6%

10月14日胡志明市副主席 Le Hoa Binh 先生在第九屆胡志明市黨部執行會議上表示，今年前六個月胡志明市 GRDP 成長 5.66%。可惜，第四波 Covid-19 疫情已嚴重影響胡志明市經濟，導致第三季其 GRDP 成長率較去年同期大幅萎縮 24.39%。

大封鎖使 2021 年前九個月胡志明市 GRDP 受到拖累，較去年同期下降 4.98%。預期今年胡志明市的 GRDP 將萎縮 5.06%，無法完成今年所訂定的 6% 成長目標。

對於公共投資專案部分，胡志明市正在調整公共投資專案進度，即是優先補充資金給進度快的專案，協助處理有關土地賠償、整地、手續辦理等問題。胡志明市盡力讓 2021 年公共專案執行進度達 95% 之上。

進出口局：自今年 10 月蝦類出口將逐漸復甦

工商部進出口局消息指出，2021 年 9 月蝦類出口量達 30,000 噸，出口金額為 2.85 億美元，較去年同期大幅萎縮。7 月及 8 月蝦類出口均下降。

進出口局預期在 Covid-19 疫情逐漸獲遏制，預期自今年 10 月蝦類出口將逐漸復甦。

超過 240 兆越盾的公共專案投資資金仍未執行

財政部消息指出，截至 9 月 30 日為止，預算收入超過 1,080 兆越盾，較去年同期成長 10.75%，達成年度預算的 80.75%；預算支出超過 1,030 兆越盾，達成年度預算的 61.1%。

值得注意的是投資發展的支出金額僅為 218.55 兆越盾，僅達成計畫的 45.8%。據今年政府通過之 461.3 兆越盾的投資金額，目前仍有 242.75 兆越盾仍未執行。

今年前九個月國家預算順差 54.2 兆越盾。但這不是驚喜信號，主因於支出低於收入所致。

截至 2021 年 9 月為止，政府債券發行金額為 237.7 兆越盾，平均期限為 13.21 年，平均債券年利率為 2.26%。

資料來源：NDH

上市公司訊息

第三季 TCM 約虧損 50 億越盾，前九個月獲利下降 42%

據成功紡織-投資-貿易股份公司 (HoSE: TCM) 之公佈，9 月營收淨額為 790 萬美元 (1,800 億越盾)，較去年同期下降 38%；虧損 603,245 美元 (137 億越盾，連續兩個月 TCM 呈現虧損。

2021 年第三季 TCM 營收約 7,480 億越盾 (下降 20%)，虧損近 50 億越盾 (去年同期獲利為 820 億盾)。今年前九個月營收達 1.14 億美元 (2.588 兆越盾)，較去年同期相差無幾；稅後盈餘為 490 萬美元 (1,110 億越盾)，下降 41.6%。截至今年第三季為止，營收達成年度計劃的 62%，獲利達成年度計劃的 38.3%。

Loc Troi 公司將發放 2020 年 15% 現金股息

據 Loc Troi 集團 (HoSE: TLG) 之公佈，10 月 27 為 TLG 股東名冊之截止日，公司將依據股東名冊於 11 月 23 日發放 2020 年 15% 現金股息。Loc Troi 流通股數為 8,060 萬股，預期這次公司支付的股息金額為 1,210 億越盾。

2020 年 LTG 營收下降 10% 至 7.506 兆越盾，稅後盈餘則增長 10% 至 3,690 億越盾。據去年經營結果，公司已通過 2020 年現金股息比率為 15% 的方案。

Loc Troi 計劃 2021 年營收淨額為 14.155 兆越盾 (擴增 87%)，稅後盈餘為 4,000 億越盾 (成長 8%)。

今年上半年 LTG 營收增長 2.3 倍至 5.122 兆越盾；稅後盈餘亦較去年同期增長 2 倍至 2,310 億越盾。食品與大米的營收達 2.345 兆越盾，較去年同期成長 5.3 倍，為公司營收之主要推手。農藥的營收亦大幅增長至 2.105 兆越盾。

Pha Lai 火力發電股份公司 (PPC): 2021 年第三季虧損 350 億越南盾

據 Pha Lai 火力發電股份公司 (PPC) 公佈有關 2021 年第三季財報之數據顯示，營收為 1.049 兆越盾，較 2020 年同期萎縮 33%。銷售成本上升，使毛利呈現負數 444 億越盾。

第三季 PPC 財務營收增長 29% 至逾 290 億越盾，銷售費用為 210 億越盾。因此，PPC 虧損 350 億盾 (去年同期獲利為 900 億越盾)。這是從 2016 年第一季以來首次季 PPC 呈現虧損。

今年前九個月 PPC 營收與稅後盈餘分別萎縮 45% 和 56% 至 3.346 兆越盾和 2,230 億越盾，稅前盈餘縮減 62% 至 2,230 億越盾。

PPC 計劃 2021 年營收為 5.658 兆越盾 (下降 32%)，稅前盈餘為 4145.9 億越盾 (萎縮 66%)。因此，今年前九月公司營收達成年度計劃的 59%，獲利達成年度計劃的 54%。

資料來源：NDH、Cafef

市場統計

撮合統計

推升指數的前五名股票

HOSE				HNX			
股票代碼	收盤價 (越盾)	漲跌 %	影響指數 %	股票代碼	收盤價 (VND)	漲跌 %	影響指數 %
VPB	37,500	1.49%	0.05%	IDC	59,300	3.67%	0.16%
HPG	57,300	0.88%	0.04%	VCS	130,500	1.48%	0.07%
SAB	162,800	1.75%	0.03%	VGS	40,100	9.86%	0.04%
OCB	25,700	4.68%	0.03%	SEB	50,000	9.89%	0.04%
TPB	43,550	2.96%	0.03%	APS	26,900	7.17%	0.03%

拖累指數的前五名股票

HOSE				HNX			
股票代碼	收盤價 (越盾)	漲跌 %	影響指數 %	股票代碼	收盤價 (越盾)	漲跌 %	影響指數 %
SHB	27,550	-5.00%	-0.05%	KSF	73,300	-4.06%	-0.23%
VJC	131,700	-2.01%	-0.03%	NVB	29,300	-5.18%	-0.16%
MSN	141,000	-0.77%	-0.02%	BAB	22,000	-0.90%	-0.04%
VHM	78,700	-0.25%	-0.02%	PHP	30,400	-0.98%	-0.02%
PDR	91,300	-1.83%	-0.02%	L18	47,500	-2.46%	-0.01%

前五名成交量

HOSE				HNX			
股票代碼	收盤價 (越盾)	漲跌 %	成交量 (股)	股票代碼	收盤價 (越盾)	漲跌 %	成交量 (千股)
SHB	27,550	-5.00%	29,041,600	PVS	28,700	0.00%	9,802,561
FLC	12,000	-2.44%	27,113,000	BII	16,400	1.23%	6,838,510
KBC	45,200	-1.09%	21,144,200	KLF	4,800	0.00%	4,746,634
STB	26,850	1.70%	18,823,000	IDC	59,300	3.67%	4,550,503
HPG	57,300	0.88%	18,520,000	TNG	31,700	0.96%	4,318,847

前五名成交值

HOSE				HNX			
股票代碼	收盤價 (越盾)	漲跌 %	成交值 (十億越盾)	股票代碼	收盤價 (越盾)	漲跌 %	成交值 (十億越盾)
HPG	57,300	0.88%	1,063.5	PVS	28,700	0.00%	282.2
KBC	45,200	-1.09%	954.9	IDC	59,300	3.67%	266.3
SHB	27,550	-5.00%	820.7	TNG	31,700	0.96%	136.6
HSG	49,750	2.68%	743.5	SHS	37,900	0.26%	133.1
TCB	52,600	0.19%	629.4	BII	16,400	1.23%	117.1

議價交易

前五名股

HOSE			HNX		
股票代碼	成交量 (股)	成交值 (十億越盾)	股票代碼	成交量 (股)	成交值 (十億越盾)
GEX	14,000,000	335.98	IDC	1,909,000	99.07
GAB	794,700	152.98	API	1,000,000	47.00
KOS	4,000,000	120.00	SHS	170,000	6.29
MWG	870,000	117.20	PVS	215,000	5.59
ACB	1,958,500	67.67	TAR	210,000	4.58

外資交易行情(股票)

證交所	買進成交量 (百萬股)	買進金額 (十億越盾)	賣出成交量 (百萬股)	賣出金額 (十億越盾)	淨買/賣成 交易 (百萬股)	淨買/賣超值 (十億越盾)
HOSE	33.29	1,387.70	41.66	1,310.72	(8.37)	76.98
HNX	1.53	43.88	1.69	65.00	(0.17)	(21.13)
總計	34.81	1,431.58	43.35	1,375.72	(8.53)	55.85

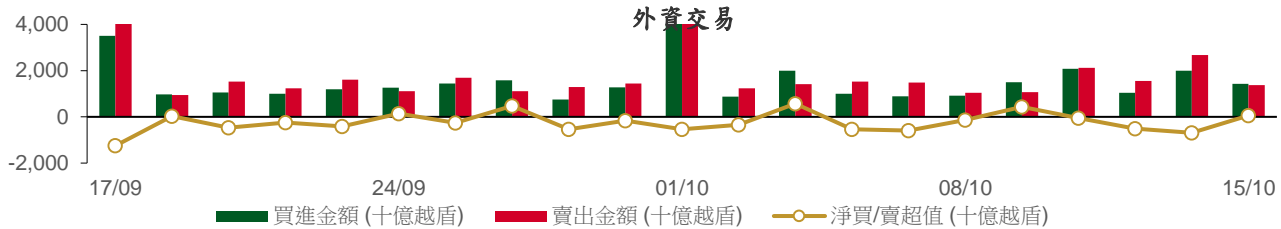

前五名買進

HOSE				HNX			
股票代碼	收盤價 (越盾)	成交量 (股)	成交值 (十億越盾)	股票代碼	收盤價 (越盾)	成交量 (股)	成交值 (十億越盾)
VNM	90,000	1,952,000	176.20	PVI	45,800	532,216	24.32
HSG	49,750	2,021,300	100.31	BCC	25,000	301,000	7.55
VHM	78,700	1,131,000	89.09	CEO	11,200	241,300	2.71
HPG	57,300	1,520,400	87.28	SCI	36,000	61,600	2.24
DPM	42,750	1,814,000	78.09	PVS	28,700	31,800	0.91

前五名賣出

HOSE				HNX			
股票代碼	收盤價 (越盾)	成交量 (股)	成交值 (十億越盾)	股票代碼	收盤價 (越盾)	成交量 (股)	成交值 (十億越盾)
VNM	90,000	1,378,900	124.53	TNG	31,700	800,100	25.14
KBC	45,200	2,671,800	121.17	SHS	37,900	476,500	18.13
PAN	31,850	3,459,500	109.16	THD	229,500	56,500	12.98
HPG	57,300	1,546,300	88.79	IDJ	39,000	30,500	1.17
ACB	32,200	1,958,500	67.67	KTS	24,200	42,600	1.03

前五名淨買超

HOSE				HNX			
股票代碼	收盤價 (越盾)	淨買成交量 (股)	淨買超值 (十億越盾)	股票代碼	收盤價 (越盾)	淨買成交量 (股)	淨買超值 (十億越盾)
HSG	49,750	1,902,700	94.45	PVI	45,800	532,216	24.32
VHM	78,700	739,800	58.24	BCC	25,000	301,000	7.55
VNM	90,000	573,100	51.67	CEO	11,200	236,300	2.65
DIG	37,400	1,144,900	43.16	SCI	36,000	61,600	2.24
DPM	42,750	917,800	39.80	PVS	28,700	31,800	0.91

前五名淨賣超

HOSE				HNX			
股票代碼	收盤價 (越盾)	淨賣成交量 (股)	淨賣超值 (十億越盾)	股票代碼	收盤價 (越盾)	淨賣成交量 (股)	淨賣超值 (十億越盾)
PAN	31,850	(3,396,400)	(107.15)	TNG	31,700	(799,100)	(25.10)
KBC	45,200	(2,152,800)	(97.55)	SHS	37,900	(475,300)	(18.09)
SHB	27,550	(1,481,700)	(42.00)	THD	229,500	(56,100)	(12.89)
MSN	141,000	(279,600)	(39.75)	KTS	24,200	(42,600)	(1.03)
SBT	21,600	(1,737,500)	(37.59)	API	49,400	(19,400)	(0.96)

ETF 交易

價格統計					外資交易			
ETF 代碼	收盤價 (越盾)	漲跌 (%)	成交量 (股)	成交值 (十億越盾)	ETF 代碼	買進金額 (十億越盾)	賣出金額 (十億越盾)	淨買/賣超值 (十億越盾)
E1VFN30	25,340	0.6%	1,865,200	47.21	E1VFN30	43.90	41.11	2.79
FUEMAV30	17,730	0.2%	16,200	0.29	FUEMAV30	0.06	0.25	(0.20)
FUESSV30	18,780	-3.6%	183,800	3.45	FUESSV30	2.90	3.43	(0.53)
FUESSV50	22,000	0.0%	41,600	0.91	FUESSV50	0.00	0.02	(0.02)
FUESSVFL	20,350	-0.9%	20,800	0.42	FUESSVFL	0.13	0.19	(0.06)
FUEVFN30	27,200	0.2%	588,200	15.99	FUEVFN30	13.83	1.82	12.02
FUEVN100	19,000	0.2%	34,100	0.65	FUEVN100	0.57	0.62	(0.06)
FUEIP100	12,000	-5.4%	30,200	0.37	FUEIP100	0.13	0.00	0.13
總計			2,780,100	69.28	總計	61.53	47.45	14.08

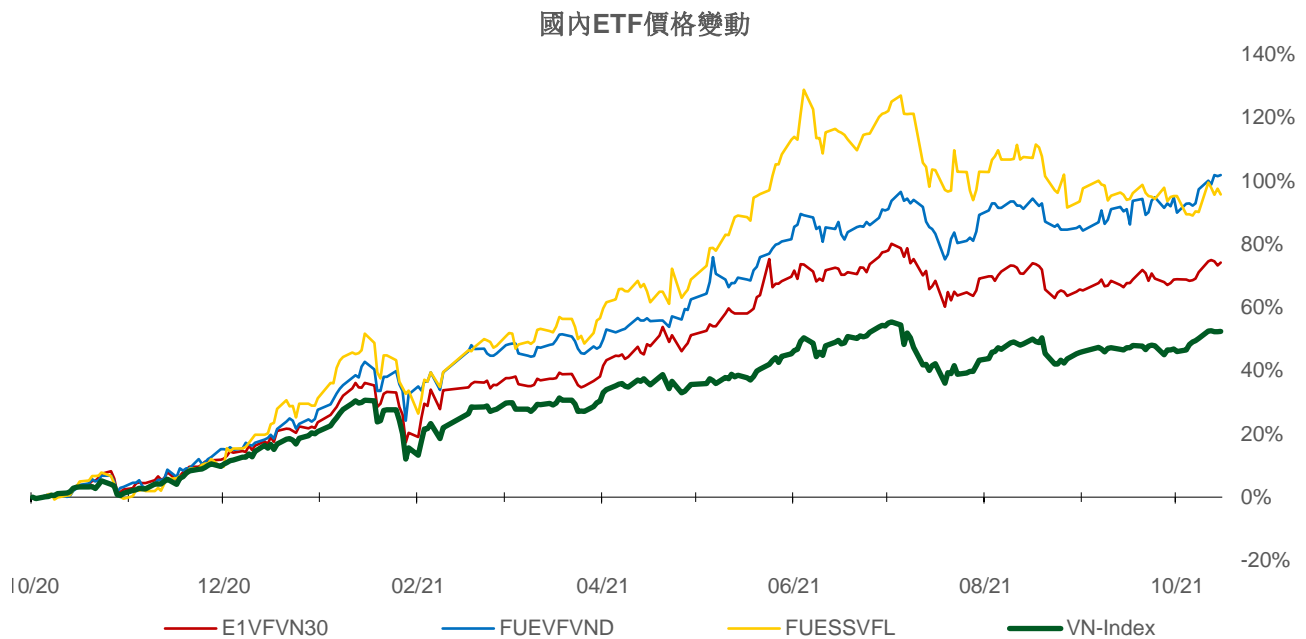
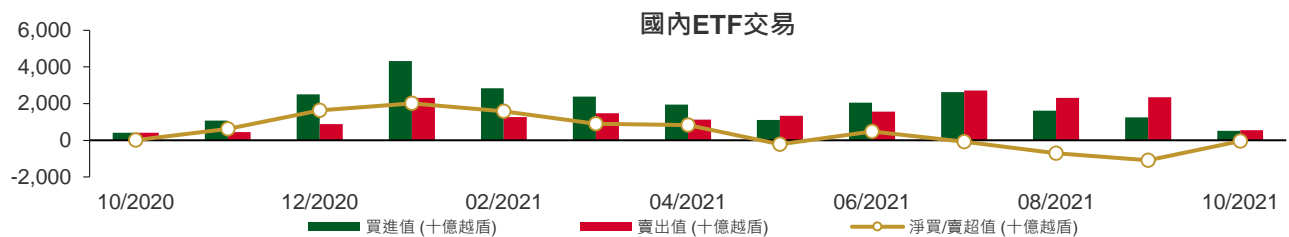

權證資訊

權證代碼(*)	收盤價 (越盾)	漲跌 (%)	成交量	到期的 天數	標的股票 之價格 (越盾)	權證理 論價格 (越盾) (**)	與收盤價 的差異 (越盾)	履約價 格(越盾)	行使 比例 n:1	到期日
CFPT2102	3,880	-2.0%	510	87	98,900	2,133	(1,747)	89,050	4.9	10/01/2022
CFPT2103	2,750	-1.4%	11,110	84	98,900	569	(2,181)	98,950	4.9	07/01/2022
CFPT2104	2,650	-1.5%	15,650	52	98,900	2,019	(631)	79,160	9.9	06/12/2021
CFPT2105	4,030	-0.5%	38,400	83	98,900	2,906	(1,124)	85,100	4.9	06/01/2022
CFPT2106	2,400	2.1%	2,950	87	98,900	1,277	(1,123)	89,300	8.0	10/01/2022
CHDB2102	330	-5.7%	14,310	48	25,650	0	(330)	32,280	8.0	02/12/2021
CHDB2103	810	-20.6%	29,830	194	25,650	110	(700)	28,890	8.0	27/04/2022
CHPG2109	8,020	-0.9%	13,390	87	57,300	3,385	(4,635)	55,000	1.0	10/01/2022
CHPG2110	3,190	2.2%	36,540	52	57,300	2,688	(502)	44,000	5.0	06/12/2021
CHPG2111	2,770	0.4%	67,280	83	57,300	1,910	(860)	48,000	5.0	06/01/2022
CHPG2112	2,070	-1.0%	20,570	73	57,300	1,437	(633)	48,900	6.0	27/12/2021
CHPG2113	3,570	2.6%	90,370	143	57,300	1,752	(1,818)	51,500	4.0	07/03/2022
CHPG2114	1,310	-2.2%	264,220	194	57,300	470	(840)	56,790	10.0	27/04/2022
CKDH2103	410	-2.4%	23,280	48	43,850	0	(410)	48,780	10.0	02/12/2021
CKDH2104	2,370	-1.3%	25,390	96	43,850	732	(1,638)	44,000	2.0	19/01/2022
CKDH2105	2,310	0.4%	12,820	73	43,850	1,605	(705)	37,600	4.0	27/12/2021
CKDH2106	2,790	3.3%	10,000	118	43,850	350	(2,440)	49,000	1.0	10/02/2022
CKDH2107	1,150	-15.4%	15,030	194	43,850	386	(764)	43,890	8.0	27/04/2022
CMBB2103	1,600	-1.8%	3,780	84	28,400	2	(1,598)	34,810	1.5	07/01/2022
CMBB2104	1,540	-1.9%	30,020	96	28,400	57	(1,483)	32,000	2.0	19/01/2022
CMBB2105	1,910	-5.0%	3,150	118	28,400	18	(1,892)	36,000	1.0	10/02/2022
CMSN2104	4,260	-2.1%	4,110	201	141,000	2,683	(1,577)	118,000	10.0	04/05/2022
CMSN2105	4,590	-2.3%	86,360	83	141,000	2,846	(1,744)	128,000	5.0	06/01/2022
CMSN2106	650	-7.1%	6,520	48	141,000	0	(650)	160,780	20.0	02/12/2021
CMSN2107	3,690	12.2%	50	150	141,000	1,079	(2,611)	150,000	5.0	14/03/2022
CMSN2108	1,120	-30.0%	57,370	194	141,000	250	(870)	160,000	20.0	27/04/2022
CMWG2104	7,490	0.5%	5,030	(207)	132,400	(11)	(7,501)	89,700	6.6	22/03/2021
CMWG2106	3,830	1.1%	9,860	84	132,400	2,068	(1,762)	119,600	6.6	07/01/2022
CMWG2107	8,200	1.6%	94,140	83	132,400	7,068	(1,132)	109,630	3.3	06/01/2022
CMWG2108	4,050	0.0%	270	150	132,400	2,179	(1,871)	126,000	5.0	14/03/2022
CMWG2109	7,440	60.0%	52,390	118	132,400	6,206	(1,234)	112,950	3.3	10/02/2022
CNVL2103	2,600	-1.1%	33,660	96	102,000	372	(2,228)	105,000	5.0	19/01/2022
CNVL2104	970	-24.8%	27,310	194	102,000	179	(791)	108,890	20.0	27/04/2022
CPDR2103	1,230	-11.5%	2,640	194	91,300	560	(670)	88,890	16.0	27/04/2022
CPNJ2104	1,230	-2.4%	8,890	84	100,500	72	(1,158)	109,000	8.0	07/01/2022
CPNJ2105	2,470	-1.2%	22,460	83	100,500	1,348	(1,122)	95,000	5.0	06/01/2022
CPNJ2106	2,630	-6.1%	330	150	100,500	1,399	(1,231)	98,000	5.0	14/03/2022
CPNJ2107	1,700	-35.6%	5,440	118	100,500	251	(1,449)	110,000	5.0	10/02/2022
CSTB2105	2,160	6.4%	8,170	87	26,850	206	(1,954)	30,000	1.0	10/01/2022
CSTB2106	370	2.8%	35,580	48	26,850	0	(370)	35,680	10.0	02/12/2021
CSTB2107	1,220	0.8%	27,230	96	26,850	42	(1,178)	32,000	2.0	19/01/2022
CSTB2108	1,210	0.8%	15,030	56	26,850	73	(1,137)	28,000	4.0	10/12/2021
CSTB2109	1,850	6.3%	298,350	143	26,850	511	(1,339)	29,000	2.0	07/03/2022
CSTB2110	790	-20.2%	133,530	194	26,850	169	(621)	30,000	8.0	27/04/2022
CTCB2105	3,330	0.9%	30,220	201	52,600	1,830	(1,500)	45,000	5.0	04/05/2022
CTCB2106	1,350	0.0%	55,160	96	52,600	222	(1,128)	55,000	5.0	19/01/2022
CTCB2107	1,650	-1.8%	2,110	73	52,600	773	(877)	47,500	7.0	27/12/2021
CTCB2108	4,520	-2.8%	2,430	150	52,600	1,317	(3,203)	58,000	1.0	14/03/2022
CTCB2109	2,700	5.5%	64,310	143	52,600	1,146	(1,554)	50,000	4.0	07/03/2022
CVHM2107	2,740	-1.8%	21,620	83	78,700	206	(2,534)	83,480	3.8	06/01/2022
CVHM2108	1,160	-3.3%	5,330	73	78,700	37	(1,123)	84,990	9.1	27/12/2021
CVHM2109	1,730	-1.1%	1,120	118	78,700	15	(1,715)	98,650	3.8	10/02/2022
CVHM2110	1,290	-0.8%	39,470	143	78,700	249	(1,041)	84,990	7.6	07/03/2022

權證代碼(*)	收盤價 (越盾)	漲跌 (%)	成交量	到期的 天數	標的股票 之價格 (越盾)	權證理 論價格 (越盾) (**)	與收盤價 的差異 (越盾)	履約價 格(越盾)	行使 比例 n:1	到期日
CVHM2111	750	-24.2%	163,410	194	78,700	111	(639)	88,890	20.0	27/04/2022
CVIC2104	1,060	-1.9%	6,620	84	92,600	2	(1,058)	110,210	8.9	07/01/2022
CVIC2105	1,360	-0.7%	44,150	83	92,600	15	(1,345)	106,670	4.4	06/01/2022
CVIC2106	820	-22.6%	30,540	194	92,600	200	(620)	98,890	20.0	27/04/2022
CVJC2101	3,870	-6.5%	17,930	83	131,700	2,480	(1,390)	120,000	5.0	06/01/2022
CVJC2102	540	-10.0%	31,390	48	131,700	20	(520)	135,550	25.0	02/12/2021
CVJC2103	1,320	-18.0%	4,810	194	131,700	421	(899)	130,000	20.0	27/04/2022
CVNM2106	1,140	-5.8%	5,080	90	90,000	65	(1,075)	98,300	4.9	13/01/2022
CVNM2107	1,030	-1.0%	10,400	84	90,000	48	(982)	96,330	9.8	07/01/2022
CVNM2108	1,920	-1.5%	10,790	52	90,000	1,184	(736)	78,640	9.8	06/12/2021
CVNM2109	1,620	0.0%	88,270	83	90,000	219	(1,401)	93,390	4.9	06/01/2022
CVNM2110	1,180	-4.8%	5,710	87	90,000	247	(933)	90,240	9.8	10/01/2022
CVNM2111	800	-26.6%	21,570	194	90,000	119	(681)	98,890	20.0	27/04/2022
CVPB2105	750	4.2%	81,230	48	37,500	4	(746)	40,630	11.1	02/12/2021
CVPB2106	2,400	6.7%	59,190	96	37,500	861	(1,539)	36,090	2.8	19/01/2022
CVPB2108	2,560	7.6%	417,220	143	37,500	1,184	(1,376)	35,810	2.8	07/03/2022
CVRE2105	1,310	0.0%	22,490	201	30,500	566	(744)	30,000	5.0	04/05/2022
CVRE2106	2,220	-1.3%	105,320	83	30,500	1,399	(821)	28,000	2.0	06/01/2022
CVRE2107	570	-5.0%	9,920	48	30,500	2	(568)	33,180	10.0	02/12/2021
CVRE2108	1,340	-2.2%	13,120	73	30,500	595	(745)	28,400	4.0	27/12/2021
CVRE2109	1,290	-2.3%	56,520	143	30,500	670	(620)	29,000	4.0	07/03/2022
CVRE2110	860	-20.4%	90,830	194	30,500	343	(517)	30,000	8.0	27/04/2022

(*) 歐式交易方式，以現金交易

(**) PHS 採用 Black-Scholes 估價方式

長期投資股

股票 代碼	證券所	現時價格	目標價*	報告日	預期 2021年 盈利 (十億越 盾)	EPS 2021F	BV 2021F	ROE 2021F	ROA 2021F	PE 2021F	PB 2021F
VRE (New)	HOSE	30,500	39,900	15/10/2021	1,942	882	13,430	6%	5%	45.2	3.0
NTL (New)	HOSE	38,300	42,600	11/10/2021	252	4,131	20,721	21%	14%	10.3	2.1
CTD (New)	HOSE	69,200	72,800	08/10/2021	411	5,490	112,414	5%	2%	13.3	0.7
GVR (New)	HOSE	38,200	40,200	05/10/2021	4,492	995	13,064	9%	6%	42.1	3.1
LPB (New)	HOSE	22,000	26,100	04/10/2021	2,508	1,597	13,818	14%	1%	16.4	1.9
PET (New)	HOSE	30,350	35,000	30/09/2021	303	3,253	19,496	15%	4%	12.9	2.2
GMD	HOSE	50,900	54,800	24/09/2021	599	1,759	22,276	9%	6%	30.5	2.4
DPG	HOSE	64,800	55,100	23/09/2021	460	6,652	31,689	23%	9%	8.3	1.7
VHM	HOSE	78,700	104,200	21/09/2021	33,314	7,651	27,512	32%	11%	13.6	3.8
QNS	UPCOM	51,915	53,700	17/09/2021	1,143	3,202	22,609	13%	9%	18.1	2.6
TNG	HNX	31,700	29,200	15/09/2021	182	2,455	17,560	14%	4%	11.9	1.7
DHG	HOSE	98,100	105,600	07/09/2021	746	5,709	28,805	20%	16%	18.5	3.7
MWG	HOSE	132,400	165,500	01/09/2021	5,183	10,901	42,455	26%	10%	15.2	3.9
KDH	HOSE	43,850	45,300	01/09/2021	1,174	1,825	14,083	14%	8%	24.8	3.2
MPC	UPCOM	39,165	39,900	27/08/2021	641	3,206	27,215	12%	7%	12.5	1.5
MSN	HOSE	141,000	171,800	25/08/2021	7,375	6,059	20,833	21%	5%	28.4	8.3
FMC	HOSE	50,400	46,400	20/08/2021	220	3,745	22,794	16%	11%	12.4	2.0
HPG	HOSE	57,300	64,800	19/08/2021	28,065	6,261	18,845	33%	18%	10.4	3.4
ANV	HOSE	32,450	27,700	16/08/2021	222	1,739	18,043	9%	4%	15.9	1.5
VIB	HOSE	36,700	45,700	12/08/2021	5,298	3,411	17,841	23%	2%	13.4	2.6
NLG	HOSE	46,700	49,500	11/08/2021	1,090	3,175	29,565	12%	7%	15.6	1.7
STK	HOSE	54,500	45,300	30/07/2021	239	2,835	15,598	18%	12%	16.0	2.9

本日報由富鑫基金管理股份有限公司研究部發佈，以上所有資訊乃源於可靠之消息來源，但由於證券市場瞬息萬變且受許多不可預測之因素影響，投資人應審慎投資、自負風險。

股票代碼	證券所	現時價格	目標價*	報告日	預期 2021年 盈利 (十億越盾)	EPS 2021F	BV 2021F	ROE 2021F	ROA 2021F	PE 2021F	PB 2021F
PNJ	HOSE	100,500	112,600	29/07/2021	1,411	6,203	27,067	23%	15%	18.2	4.2
TCM	HOSE	71,300	65,800	28/07/2021	285	4,595	29,994	15%	9%	14.3	2.2
VNM	HOSE	90,000	118,000	28/07/2021	9,988	4,732	16,254	29%	19%	25.9	7.3
SZC	HOSE	56,000	45,800	26/07/2021	254	2,543	13,930	18%	4%	18.0	3.3
KDC	HOSE	58,000	74,000	23/07/2021	594	2,169	33,140	8%	4%	34.1	2.8
VHC	HOSE	58,200	49,500	22/07/2021	820	4,471	30,346	15%	11%	11.1	1.6
FRT	HOSE	47,700	39,000	21/07/2021	86	1,086	15,486	7%	1%	35.9	2.5
DGW	HOSE	114,300	155,000	19/07/2021	448	10,128	35,337	29%	12%	15.3	4.4
PVI	HNX	45,800	39,777	16/07/2021	928	3,964	32,723	12%	4%	10.0	1.2
BMI	HOSE	39,750	42,800	13/07/2021	310	3,395	26,601	13%	5%	12.6	1.6
DXG	HOSE	21,550	32,300	09/07/2021	1,390	1,727	14,784	13%	5%	18.7	2.1
DHC	HOSE	92,800	109,000	08/07/2021	497	8,868	31,698	28%	18%	12.3	3.4
TPB	HOSE	43,550	42,600	25/06/2021	4,546	3,880	19,024	23%	2%	11.0	2.2
AAA	HOSE	16,350	21,500	07/06/2021	413	1,739	17,474	11%	5%	10.2	1.0
PHR	HOSE	55,000	67,600	28/05/2021	1,146	8,158	20,173	32%	16%	6.6	2.1
KBC	HOSE	45,200	47,200	28/05/2021	1,682	3,251	25,883	14%	6%	14.5	1.5
REE	HOSE	73,000	62,100	28/05/2021	1,937	5,984	45,456	14%	9%	10.4	1.4
IMP	HOSE	73,200	63,700	27/05/2021	241	3,611	27,902	13%	11%	17.7	2.3
SAB	HOSE	162,800	182,900	26/05/2021	4,985	7,369	36,116	21%	17%	26.6	5.1
NVL	HOSE	102,000	104,600	13/05/2021	4,369	4,389	29,673	13%	3%	23.8	3.5
VGG	UPCOM	46,158	55,500	13/05/2021	187	4,249	41,384	10%	4%	13.1	1.3
VCB	HOSE	96,500	118,300	10/05/2021	22,986	6,198	32,887	21%	2%	19.1	3.6
ACB	HOSE	32,200	39,800	10/05/2021	9,253	4,281	21,066	24%	2%	7.6	1.4
TCB	HOSE	52,600	51,300	10/05/2021	15,741	4,497	25,278	19%	3%	11.4	2.0
GEG	HOSE	20,300	21,200	07/05/2021	388	1,273	12,788	10%	4%	16.8	1.7
BMP	HOSE	53,100	66,900	06/05/2021	551	6,735	32,184	21%	17%	9.9	2.1
FPT	HOSE	98,900	91,800	14/04/2021	5,036	4,730	26,109	25%	11%	19.4	3.5
VGS	HNX	40,100	24,600	13/04/2021	171	3,623	25,974	20%	5%	7.5	1.4
SMC	HOSE	55,600	37,200	13/04/2021	313	4,961	17,978	20%	8%	6.8	1.4
ACV	UPCOM	86,165	85,600	09/04/2021	3,027	1,390	17,759	8%	5%	60.6	4.7
PLX	HOSE	53,600	64,800	31/03/2021	4,563	3,668	17,545	18%	7%	17.7	3.7
SBT	HOSE	21,600	30,000	25/03/2021	744	1,165	13,578	9%	4%	25.8	2.2
GAS	HOSE	112,000	102,000	05/03/2021	10,892	5,691	27,913	20%	15%	18.0	3.7
MSH	HOSE	88,000	56,300	03/03/2021	336	6,721	30,835	22%	12%	8.4	1.8
GIL	HOSE	67,200	54,800	05/02/2021	317	8,813	43,186	20%	10%	6.2	1.3
BSR	UPCOM	22,903	12,900	05/02/2021	1,337	431	10,444	4%	2%	29.9	1.2
GTN	HOSE	18,750	36,290	29/01/2021	303	621	16,074	7%	8%	58.4	2.3
LHG	HOSE	56,200	30,400	19/01/2021	180	3,601	26,394	11%	6%	8.1	1.0
CTR	UPCOM	87,841	78,800	19/01/2021	223	3,172	14,460	23%	6%	21.1	4.6
POW	HOSE	12,300	14,700	19/01/2021	2,837	1,055	14,071	9%	5%	13.9	1.0

資料來源: PHFM 收集

*若除權交易日發生在報告日後將影響目標價

分析師認證

這份報告由 Pham Quang Chuong -富鑫基金管理股份公司的研究員製作。負責籌備本研究報告之全部或部份內容之研究分析師、策略分析師、研究人員以茲聲明，任何研究分析師、策略分析師、研究人員在於本研究報告所提出之觀點，皆精確反映出其對於該發行機構與證券之個人意見。各研究分析師、策略分析師、研究人員均保證，其報酬在過去與未來，絕對沒有任何一部分是直接或間接與研究分析師、策略分析師、研究人員在此研究報告中所呈現之特定推薦或觀點有關。

評等指標定義

加碼= 預估其未來之潛在上漲空間大於10%。

觀望= 預估其未來之潛在漲跌空間將在上下10%之間。

減碼= 預估其未來之潛在下跌空間大於10%。

未評等= 本股票並不在富鑫證券之評等涵蓋範圍，或者尚未上市。

績效表現根據12個月的總回報(包含股息)所評定。

富鑫基金管理股份公司

地址： 21st Floor, Phu My Hung Building, 08 Hoang Van Thai St, Tan Phu Ward. District 7, HCM.

電話號碼： (84-28) 5 413 7991