

越股行情

12/10/2021	HOSE		VN30		HNX	
收盤價	1,394.80	0.05%	1,509.57	-0.05%	375.68	0.36%
成交股數(百萬股)	740.52	-2.90%	174.56	-20.96%	106.90	7.13%
撮合股數(百萬股)	707.87	-1.88%	162.66	-22.93%	105.30	12.16%
與最近 20 日之平均比較	673.76	5.06%	157.82	3.07%	137.87	-23.62%
成交值(十億越盾)	21,961.46	-2.88%	8,486.98	-16.51%	2,483.87	18.24%
撮合成交值(十億越盾)	20,282.97	-2.89%	7,569.19	-19.13%	2,452.13	26.18%
與最近 20 日之平均比較	18,630.42	8.87%	7,516.88	0.70%	2,783.69	-11.91%
上漲家數	175	38%	8	27%	101	29%
下跌家數	228	49%	17	57%	122	35%
持平家數	58	13%	5	17%	126	36%

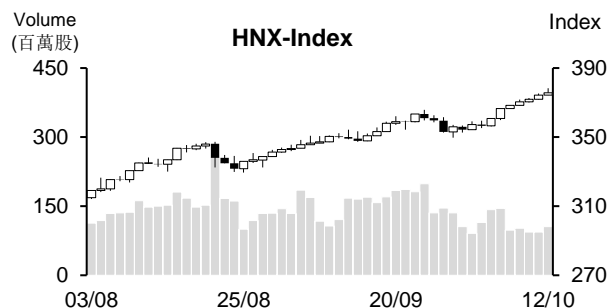
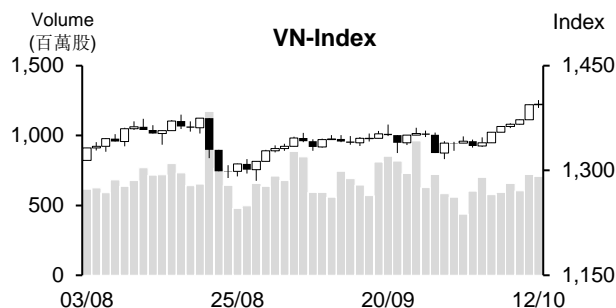

市場概況

短線獲利了結賣壓有所湧現，使今日 VN 指數呈現高檔震盪。透過盤面觀察，雖然下跌檔數佔多，但各股的跌幅不多。今日 HOSE 盤勢受到 Vingroup 及石油族群的支持，大盤終場以小紅作收。量能也維持高出平均水位。

技術分析

VN 指數連續七個交易日上漲，量能維持高出最近二十日平均成交量。MA5、10 及 20 均線都向上，配合平滑異同移動平均線 (MACD) 與相對強弱指標 (RSI) 同步提升，支持指數有機會向上挑戰 1,420 點關卡。然今日指數漲幅收窄且 K 線在 Bollinger 外面，這意味著指數在遭到 1,400 點關卡之箝制。預期盤勢再進一步上攻前可能將呈現高檔震盪；河內部分，HNX 指數也維持走揚，預期指數將向上測試 400 點價位。整體而言，盤勢呈多頭排列，操作上建議投資人可趁著盤勢震盪時持續適度加碼，第三季業績表現搶眼與吸引資金之股票為投資標的。

建議股名單: ANV (加碼)

觀察股名單: IJC、HHV、LHG、PHP

(請參考第 2 頁)

當日調整股名單

次號	股票代碼	評等	評等日	現時價格	買入區間	持股表現	目標價	預期獲利	停損價	預期損失	備註
1	ANV	加碼	13/10/21	30.9	30.9	0.0%	34.5	11.7%	30	-2.9%	ANV 回落至支撐點，該股有望恢復上升走勢。

次號	股票代碼	評等	評等日	現時價格	支撐/壓力	技術指標
1	IJC	觀察買進	13/10/21	29.7	36 39	三角形收斂，最近上漲動能提升 + 量能擴增 → 預期 IJC 股將呈現突破跡象。
2	HHV	觀察買進	13/10/21	20.4	23 26	HHV 在價跌量增後今日該股重新站回 MA50 + MACD Histogram 提升 → 預期 HHV 可能將突破下跌趨勢線。
3	LHG	觀察買進	13/10/21	52.7	62-63	LHG 在回落測原高點 (52 點) 時，K 線收窄，量能維持在低水位 → 預期該股上升走勢將持續延續。
4	PHP	觀察買進	13/10/21	30.4	35	最近兩個交易日僅小跌，量能萎縮 + MACD 維持在 Signal 之上 → 預期 PHP 在回測 MA50 後將回升。

投資組合部位

次號	股票代碼	評等	評等日	現時價格	買入區間	持股表現	目標價	預期獲利	停損價	預期損失	備註
1	HPG	續抱	09/09/21	57	51.3	11.1%	63.8	24.4%	49	-4%	
2	PLX	加碼	29/09/21	55.0	51.1	7.6%	58	13.5%	49.8	-3%	
3	TLG	加碼	01/10/21	43.90	41.45	5.9%	46.6	12%	40	-3%	
4	PAN	加碼	05/10/21	29.70	28.15	5.5%	32	14%	26.7	-5%	
5	NAF	加碼	06/10/21	30.7	31	-1.0%	34	10%	29.9	-4%	
6	POM	加碼	07/10/21	17.75	17.5	1.4%	20.1	15%	16.8	-4%	
7	ILB	加碼	08/10/21	35.6	34.2	4.1%	41.5	21%	32.5	-5%	
8	VHM	加碼	11/10/21	80.9	79.9	1.3%	92	15%	77	-4%	
9	RAL	加碼	12/10/21	209.6	211.8	-1.0%	245	16%	203	-4%	

越南訊息

從今年初至 10 月 7 日，授信成長 7.42%

據越南國家銀行 (SBV) 在記者會上所公布 2021 年第三季越南銀行行情之數據顯示，截至 2021 年 10 月 7 日為止，授信成長 7.42%，高出去年同期的授信成長率 (3%)，但僅相當於今年前八個月之授信成長，這數據顯示今年 9 月和 10 月初授信餘額變化不大。

從 2020 年 1 月 23 日至 9 月底，信用機構給予客戶免減的貸款利息共為 27 兆越盾。佔整體授信餘額的 75% 之 16 家商業銀行已按照銀行協會的承諾協助客戶有關貸款利息的免減。從 7 月 15 日至 9 月底，這 16 家銀行所給予客戶免減的貸款利息為 11.813 兆越盾，達成承諾的 57.31%。

越南為寮國的最大糖業進口國

據寮國工商部的數據顯示，雖然越南與寮國在受 Covid-19 疫情之影響，但兩國貿易仍維持。糖是兩國的主要進出口產品之一。從今年 1 月至 9 月寮國的糖出口金額達 7,310 萬美元，其中對越南的出口值為 6,130 萬美元。

越南糖業協會 (VSSA) 消息指出，越南向柬埔寨、寮國、印尼、緬甸及馬來西亞進口了 399,189 噸糖，較去年同期成長 10 倍。

今年前 9 月水泥銷量增長 3.5%

據建設部建材司統計數據顯示，2021 年前 9 月國內水泥銷量及外銷量約達 7,747 萬噸，較 2020 年同比增長 3.5%。

9 月份國內水泥銷量及外銷量約達 670 萬噸，較上個月萎縮 131 萬噸。主要原因在於疫情的影響，較多地方實施社交距離措施，致使貨物運輸面臨困難，各建設工程被迫停滯。

2021 年前 9 月，國內銷量約 4,558 萬噸，與去年同期持平。然外銷量約 3,189 萬噸，同比增長 19%。其中，越南水泥總公司 (Vicem) 出口量達 1,445 萬噸。

專家們認為，政府正在作出強有力指導，以盡快解決困難，加快公共投資資金到位。隨著國內經濟逐日復甦和政府採取加快公共投資的措施，預期建築、房地產、建築材料生產、水泥等行業將復甦。

上市公司訊息

9月 Vinh Hoan 的外銷額成長 18%，美國為公司外銷成長之主要推手

據永環股份公司 (HoSE: VHC) 之公佈，9月外銷額較去年同期成長 18% 至 6,580 億越盾，但較 8 月下降 7%。

VHC 對美國的外銷額維持成長 79% 至 3,440 億越盾，較 8 月增長 17%。對中國的外銷額則較 2020 年 9 月下降 38%，較 8 月亦萎縮 40% 至 840 億越盾。

對於產品結構部分，鯰魚的出口金額占整體營收的比率最大 (71.6%)，來到 4,710 億越盾 (較 8 月相差無幾)，較去年同期增長 36%。

不再繼續收到土地補賠償金額，第三季 Phuoc Hoa 橡膠公司獲利下降 54%

據 Phuoc Hoa 橡膠股份公司 (HoSE: PHR) 剛公佈有關第三季母公司的財報數據顯示，營收淨額成長 23% 至 2,815 億越盾。毛利增長三倍至 388 億越盾，毛利率由 5.7% 提升至 13.8%。

第三季 PHR 銷售量增長 16.52%，銷售價格也上漲 37.06%，帶動橡膠乳獲利擴增。財務營收大增 70% 至 476 億越盾，主要來自股息。

然不再繼續收到工業區的賠償金，使稅後盈餘萎縮 54% 至 640 億越盾。

今年九個月 PHR 營收淨額增長 60% 至 8,720 億盾。財務營收亦擴增 74% 至逾 640 億越盾。稅後盈餘則縮減 77% 至近 1,220 億越盾。因此，今年三季公司營收達成年度計劃的 43%，獲利達成年度計劃的 17%。

Vicasa 鋼鐵 (VCA)：今年前九個月稅前盈餘為 520 億越盾，較年度計劃高出 160%

據 Vicasa 鋼鐵股份公司 (VnSteel, VCA) 公佈有關 2021 年第三季財報之數據顯示，營收淨額為 5,780 億多越盾，較去年第三季下降 3.7%。銷售成本上升，使稅後盈餘較去年同期萎縮近一半至 20 億越盾。

前兩個季經營結果樂觀，因此今年前九個月營收淨額成長 21% 至 1.909 兆越盾；稅前盈餘達 525 億越盾；稅後盈餘較去年同期增長 2.5 倍至 420 億越盾。

VCA 計劃 2021 年稅前盈餘為 200 億越盾。今年前九個月公司獲利已較年度計劃高出 160%。

資料來源：NDH、Cafef

市場統計
撮合統計

推升指數的前五名股票

HOSE				HNX			
股票代碼	收盤價 (越盾)	漲跌 %	影響指數 %	股票代碼	收盤價 (VND)	漲跌 %	影響指數 %
VIC	92,900	1.09%	0.07%	KSF	68,300	9.98%	0.47%
MWG	132,100	2.01%	0.03%	NVB	29,200	3.55%	0.10%
DGC	160,000	5.40%	0.03%	PVS	29,200	2.46%	0.08%
BID	40,250	0.63%	0.02%	VCS	129,800	1.41%	0.07%
VNM	90,400	0.44%	0.02%	NRC	24,200	10.00%	0.04%

拖累指數的前五名股票

HOSE				HNX			
股票代碼	收盤價 (越盾)	漲跌 %	影響指數 %	股票代碼	收盤價 (越盾)	漲跌 %	影響指數 %
VCB	97,000	-0.51%	-0.03%	IDC	50,600	-6.99%	-0.29%
MSN	145,500	-1.02%	-0.03%	PVI	45,900	-2.34%	-0.06%
NVL	103,000	-0.96%	-0.03%	SHS	37,500	-1.83%	-0.06%
CTG	30,800	-0.65%	-0.02%	VNR	39,300	-1.75%	-0.03%
GAS	112,000	-0.44%	-0.02%	TIG	16,800	-4.55%	-0.03%

前五名成交量

HOSE				HNX			
股票代碼	收盤價 (越盾)	漲跌 %	成交量 (股)	股票代碼	收盤價 (越盾)	漲跌 %	成交量 (千股)
SHB	30,200	-0.33%	38,137,700	PVS	29,200	2.46%	13,811,125
FLC	12,450	2.47%	34,905,200	IDC	50,600	-6.99%	6,765,540
POW	12,700	2.42%	22,139,000	NDN	22,200	1.83%	4,488,257
HPG	57,000	-0.35%	18,107,600	KLF	4,800	-2.04%	4,108,368
MBB	28,750	-0.17%	14,875,500	TVC	17,000	0.59%	3,930,431

前五名成交值

HOSE				HNX			
股票代碼	收盤價 (越盾)	漲跌 %	成交值 (十億越盾)	股票代碼	收盤價 (越盾)	漲跌 %	成交值 (十億越盾)
SHB	30,200	-0.33%	1,143.9	PVS	29,200	2.46%	403.2
HPG	57,000	-0.35%	1,035.2	IDC	50,600	-6.99%	360.4
TCB	53,000	0.00%	753.6	SHS	37,500	-1.83%	143.7
VHM	80,900	-0.12%	655.3	THD	228,900	0.13%	116.5
HSG	48,350	1.04%	503.5	TNG	30,700	-0.32%	110.1

議價交易

前五名股

HOSE			HNX		
股票代碼	成交量 (股)	成交值 (十億越盾)	股票代碼	成交量 (股)	成交值 (十億越盾)
FPT	3,811,139	404.36	SHS	250,000	9.50
FMC	5,400,000	270.00	NDN	260,000	6.21
MWG	1,021,110	141.29	BII	500,000	5.60
FIR	2,000,000	78.00	VC3	108,000	3.12
NVL	759,000	76.33	TAR	120,000	2.90

外資交易行情(股票)

證交所	買進成交量 (百萬股)	買進金額 (十億越盾)	賣出成交量 (百萬股)	賣出金額 (十億越盾)	淨買/賣成 交易 (百萬股)	淨買/賣超值 (十億越盾)
HOSE	41.39	2,047.89	44.20	2,087.34	(2.81)	(39.46)
HNX	0.69	25.01	1.14	37.29	(0.45)	(12.27)
總計	42.08	2,072.90	45.34	2,124.63	(3.26)	(51.73)

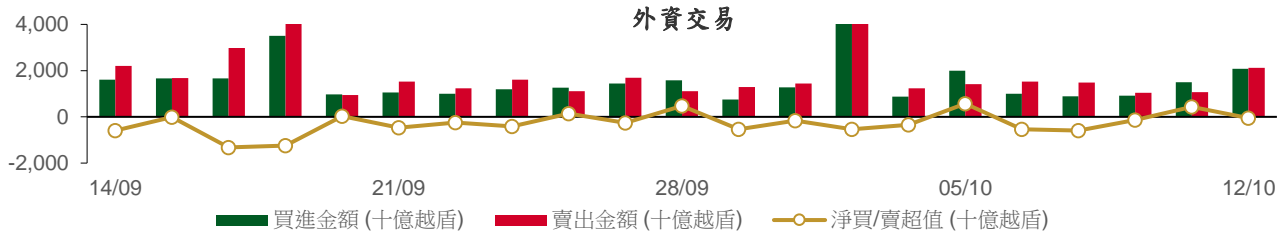

前五名買進

HOSE				HNX			
股票代碼	收盤價 (越盾)	成交量 (股)	成交值 (十億越盾)	股票代碼	收盤價 (越盾)	成交量 (股)	成交值 (十億越盾)
FPT	99,000	3,811,139	404.36	PVI	45,900	222,400	10.13
FMC	50,500	5,477,700	273.90	THD	228,900	29,000	6.64
VRE	30,800	4,772,100	146.72	VCS	129,800	15,000	1.93
MWG	132,100	921,110	127.57	PVG	17,100	33,600	0.58
VHM	80,900	1,453,300	117.61	PLC	41,000	13,500	0.56

前五名賣出

HOSE				HNX			
股票代碼	收盤價 (越盾)	成交量 (股)	成交值 (十億越盾)	股票代碼	收盤價 (越盾)	成交量 (股)	成交值 (十億越盾)
FPT	99,000	3,812,339	404.48	SHS	37,500	542,000	20.52
HPG	57,000	3,208,600	183.41	PVS	29,200	167,700	4.83
MWG	132,100	921,110	127.57	THD	228,900	10,000	2.29
VNM	90,400	1,189,500	107.70	MBS	33,500	39,000	1.32
VHM	80,900	1,300,900	105.12	PMC	62,500	20,300	1.27

前五名淨買超

HOSE				HNX			
股票代碼	收盤價 (越盾)	淨買成交量 (股)	淨買超值 (十億越盾)	股票代碼	收盤價 (越盾)	淨買成交量 (股)	淨買超值 (十億越盾)
FMC	50,500	5,406,200	270.31	PVI	45,900	221,900	10.11
VRE	30,800	2,644,700	81.35	THD	228,900	19,000	4.35
MBB	28,750	1,423,600	41.30	VCS	129,800	14,800	1.90
GAS	112,000	271,800	30.57	MBG	10,400	50,400	0.52
STB	26,600	927,100	24.73	PVG	17,100	22,300	0.39

前五名淨賣超

HOSE				HNX			
股票代碼	收盤價 (越盾)	淨賣成交量 (股)	淨賣超值 (十億越盾)	股票代碼	收盤價 (越盾)	淨賣成交量 (股)	淨賣超值 (十億越盾)
HPG	57,000	(2,091,700)	(119.54)	SHS	37,500	(536,600)	(20.31)
GMD	50,500	(1,074,100)	(54.22)	PVS	29,200	(163,600)	(4.71)
VNM	90,400	(553,100)	(50.05)	MBS	33,500	(38,900)	(1.32)
GVR	37,800	(1,170,700)	(44.29)	PMC	62,500	(20,300)	(1.27)
NLG	43,400	(1,012,900)	(44.15)	NBC	26,800	(25,600)	(0.68)

ETF 交易

價格統計					外資交易			
ETF 代碼	收盤價 (越盾)	漲跌 (%)	成交量 (股)	成交值 (十億越盾)	ETF 代碼	買進金額 (十億越盾)	賣出金額 (十億越盾)	淨買/賣超值 (十億越盾)
E1VFN30	25,450	0.2%	822,300	20.86	E1VFN30	17.13	6.11	11.02
FUEMAV30	17,760	-0.2%	1,086,300	19.29	FUEMAV30	18.60	19.24	(0.64)
FUESSV30	18,510	-2.6%	23,600	0.44	FUESSV30	0.28	0.09	0.19
FUESSV50	22,200	0.0%	1,900	0.04	FUESSV50	0.00	0.00	0.00
FUESSVFL	20,570	-0.8%	42,600	0.87	FUESSVFL	0.28	0.51	(0.24)
FUEVFN30	26,800	-0.6%	1,749,200	47.13	FUEVFN30	15.56	43.33	(27.77)
FUEVN100	18,870	-0.5%	36,600	0.69	FUEVN100	0.57	0.69	(0.11)
FUEIP100	12,730	19.9%	33,700	0.40	FUEIP100	0.00	0.00	0.00
總計			3,796,200	89.72	總計	52.42	69.97	(17.55)

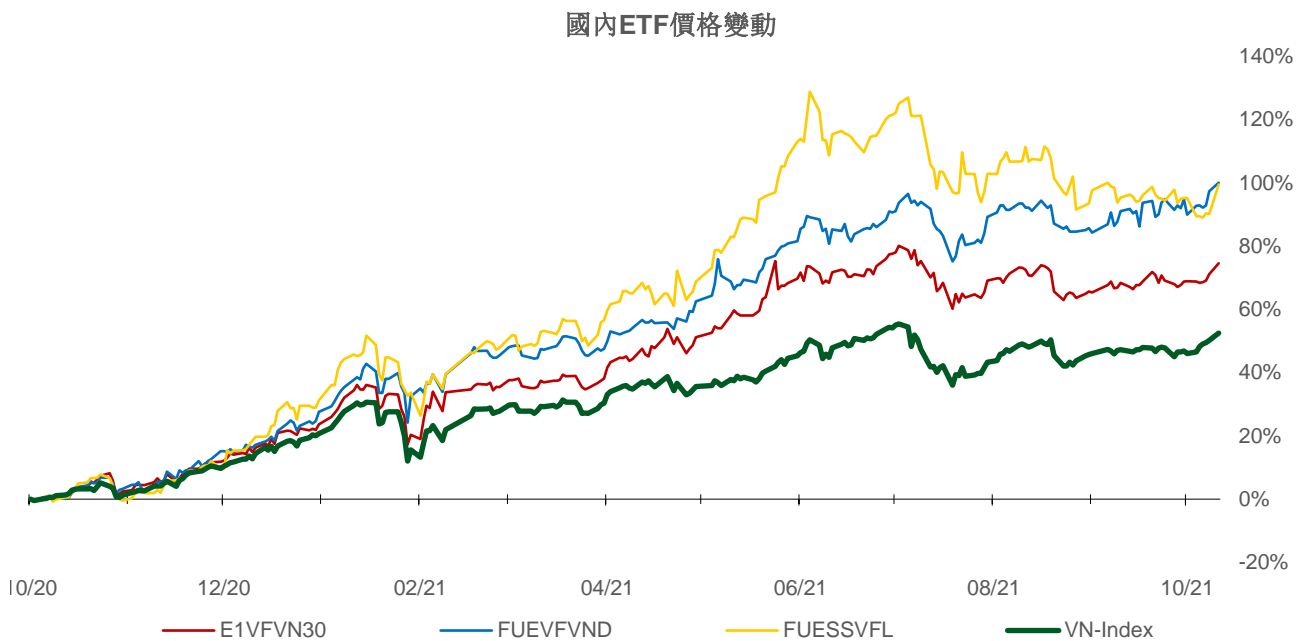
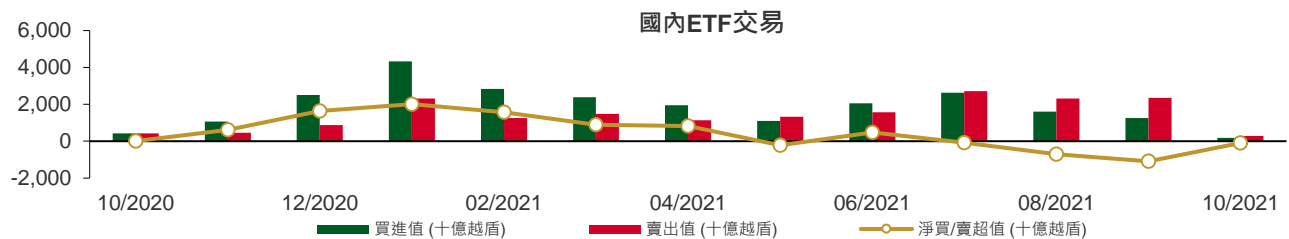

權證資訊

權證代碼(*)	收盤價 (越盾)	漲跌 (%)	成交量	到期的 天數	標的股票 之價格 (越盾)	權證理 論價格 (越盾) (**)	與收盤價 的差異 (越盾)	履約價 格(越盾)	行使 比例 n:1	到期日
CFPT2102	3,990	-0.3%	100	90	99,000	2,160	(1,830)	89,050	4.9	10/01/2022
CFPT2103	2,720	-1.1%	12,550	87	99,000	600	(2,120)	98,950	4.9	07/01/2022
CFPT2104	2,660	-1.1%	3,380	55	99,000	2,031	(629)	79,160	9.9	06/12/2021
CFPT2105	4,020	-1.7%	40,360	86	99,000	2,930	(1,090)	85,100	4.9	06/01/2022
CFPT2106	2,380	-0.8%	5,410	90	99,000	1,294	(1,086)	89,300	8.0	10/01/2022
CHDB2102	380	11.8%	32,910	51	25,550	0	(380)	32,280	8.0	02/12/2021
CHPG2109	8,140	-0.4%	8,070	90	57,000	3,230	(4,910)	55,000	1.0	10/01/2022
CHPG2110	3,120	-1.0%	53,600	55	57,000	2,629	(491)	44,000	5.0	06/12/2021
CHPG2111	2,790	-1.8%	128,690	86	57,000	1,854	(936)	48,000	5.0	06/01/2022
CHPG2112	2,100	-3.2%	5,920	76	57,000	1,390	(710)	48,900	6.0	27/12/2021
CHPG2113	3,300	-0.6%	265,500	146	57,000	1,703	(1,597)	51,500	4.0	07/03/2022
CKDH2103	440	-2.2%	38,100	51	43,550	0	(440)	48,780	10.0	02/12/2021
CKDH2104	2,390	-0.4%	34,260	99	43,550	679	(1,711)	44,000	2.0	19/01/2022
CKDH2105	2,340	0.0%	7,510	76	43,550	1,532	(808)	37,600	4.0	27/12/2021
CKDH2106	2,280	9.6%	6,820	121	43,550	331	(1,949)	49,000	1.0	10/02/2022
CMBB2103	1,640	1.2%	7,880	87	28,750	5	(1,635)	34,810	1.5	07/01/2022
CMBB2104	1,600	-2.4%	27,300	99	28,750	86	(1,514)	32,000	2.0	19/01/2022
CMBB2105	2,050	0.0%	1,350	121	28,750	29	(2,021)	36,000	1.0	10/02/2022
CMSN2104	4,570	0.0%	20,830	204	145,500	3,084	(1,486)	118,000	10.0	04/05/2022
CMSN2105	4,930	-3.1%	40,420	86	145,500	3,694	(1,236)	128,000	5.0	06/01/2022
CMSN2106	740	0.0%	9,040	51	145,500	4	(736)	160,780	20.0	02/12/2021
CMSN2107	3,820	0.5%	100	153	145,500	1,506	(2,314)	150,000	5.0	14/03/2022
CMWG2104	7,380	4.5%	30,840	(204)	132,100	(10)	(7,390)	89,700	6.6	22/03/2021
CMWG2106	3,800	7.0%	91,060	87	132,100	2,035	(1,765)	119,600	6.6	07/01/2022
CMWG2107	8,010	8.5%	105,070	86	132,100	6,984	(1,026)	109,630	3.3	06/01/2022
CMWG2108	4,230	-1.9%	700	153	132,100	2,163	(2,067)	126,000	5.0	14/03/2022
CNVL2103	2,650	-2.2%	16,420	99	103,000	474	(2,176)	105,000	5.0	19/01/2022
CPNJ2104	1,220	-10.3%	14,900	87	100,000	70	(1,150)	109,000	8.0	07/01/2022
CPNJ2105	2,150	-18.9%	40,330	86	100,000	1,285	(865)	95,000	5.0	06/01/2022
CPNJ2106	2,700	-6.9%	1,390	153	100,000	1,359	(1,341)	98,000	5.0	14/03/2022
CSTB2105	2,210	-3.5%	9,460	90	26,600	191	(2,019)	30,000	1.0	10/01/2022
CSTB2106	380	-9.5%	135,570	51	26,600	0	(380)	35,680	10.0	02/12/2021
CSTB2107	1,260	-2.3%	20,710	99	26,600	40	(1,220)	32,000	2.0	19/01/2022
CSTB2108	1,240	0.0%	11,330	59	26,600	64	(1,176)	28,000	4.0	10/12/2021
CSTB2109	1,790	-1.1%	39,960	146	26,600	484	(1,306)	29,000	2.0	07/03/2022
CTCB2105	3,410	-0.3%	18,220	204	53,000	1,906	(1,504)	45,000	5.0	04/05/2022
CTCB2106	1,350	-4.9%	52,120	99	53,000	264	(1,086)	55,000	5.0	19/01/2022
CTCB2107	1,760	-2.2%	6,820	76	53,000	830	(930)	47,500	7.0	27/12/2021
CTCB2108	4,450	3.3%	3,650	153	53,000	1,497	(2,953)	58,000	1.0	14/03/2022
CTCB2109	2,630	-4.7%	168,840	146	53,000	1,231	(1,399)	50,000	4.0	07/03/2022
CVHM2107	2,890	-0.7%	17,800	86	80,900	405	(2,485)	83,480	3.8	06/01/2022
CVHM2108	1,300	-0.8%	9,590	76	80,900	91	(1,209)	84,990	9.1	27/12/2021
CVHM2109	1,820	7.1%	1,780	121	80,900	36	(1,784)	98,650	3.8	10/02/2022
CVHM2110	1,350	-0.7%	213,610	146	80,900	363	(987)	84,990	7.6	07/03/2022
CVIC2104	1,110	4.7%	9,290	87	92,900	3	(1,107)	110,210	8.9	07/01/2022
CVIC2105	1,440	0.0%	31,800	86	92,900	22	(1,418)	106,670	4.4	06/01/2022
CVJC2101	3,850	-2.5%	13,200	86	132,500	2,643	(1,207)	120,000	5.0	06/01/2022
CVJC2102	600	-1.6%	17,020	51	132,500	31	(569)	135,550	25.0	02/12/2021
CVNM2106	1,330	-7.0%	2,460	93	90,400	84	(1,246)	98,300	4.9	13/01/2022
CVNM2107	1,100	-0.9%	4,510	87	90,400	61	(1,039)	96,330	9.8	07/01/2022
CVNM2108	1,970	0.0%	20,180	55	90,400	1,227	(743)	78,640	9.8	06/12/2021
CVNM2109	1,680	3.7%	68,580	86	90,400	262	(1,418)	93,390	4.9	06/01/2022
CVNM2110	1,210	0.8%	8,170	90	90,400	278	(932)	90,240	9.8	10/01/2022

權證代碼(*)	收盤價 (越盾)	漲跌 (%)	成交量	到期的 天數	標的股票 之價格 (越盾)	權證理 論價格 (越盾) (**)	與收盤價 的差異 (越盾)	履約價 格(越盾)	行使 比例 n:1	到期日
CVPB2105	750	-1.3%	10,180	51	36,700	2	(748)	40,630	11.1	02/12/2021
CVPB2106	2,340	-3.3%	37,170	99	36,700	693	(1,647)	36,090	2.8	19/01/2022
CVPB2108	2,360	-2.9%	116,610	146	36,700	1,017	(1,343)	35,810	2.8	07/03/2022
CVRE2105	1,370	-1.4%	11,660	204	30,800	610	(760)	30,000	5.0	04/05/2022
CVRE2106	2,300	2.7%	193,110	86	30,800	1,543	(757)	28,000	2.0	06/01/2022
CVRE2107	610	-3.2%	16,920	51	30,800	5	(605)	33,180	10.0	02/12/2021
CVRE2108	1,380	-0.7%	8,530	76	30,800	667	(713)	28,400	4.0	27/12/2021
CVRE2109	1,360	3.8%	99,110	146	30,800	731	(629)	29,000	4.0	07/03/2022

(*) 歐式交易方式，以現金交易

(**) PHS 採用 Black-Scholes 估價方式

長期投資股

股票 代碼	證券所	現時價格	目標價*	報告日	預期 2021年 盈利 (十億越 盾)	EPS 2021F	BV 2021F	ROE 2021F	ROA 2021F	PE 2021F	PB 2021F
NTL (New)	HOSE	37,800	42,600	11/10/2021	252	4,131	20,721	21%	14%	10.3	2.1
CTD (New)	HOSE	69,500	72,800	08/10/2021	411	5,490	112,414	5%	2%	13.3	0.7
GVR (New)	HOSE	37,800	40,200	05/10/2021	4,492	995	13,064	9%	6%	42.1	3.1
LPB (New)	HOSE	21,750	26,100	04/10/2021	2,508	1,597	13,818	14%	1%	16.4	1.9
PET (New)	HOSE	29,200	35,000	30/09/2021	303	3,253	19,496	15%	4%	12.9	2.2
GMD	HOSE	50,500	54,800	24/09/2021	599	1,759	22,276	9%	6%	30.5	2.4
DPG	HOSE	60,500	55,100	23/09/2021	460	6,652	31,689	23%	9%	8.3	1.7
VHM	HOSE	80,900	104,200	21/09/2021	33,314	7,651	27,512	32%	11%	13.6	3.8
QNS	UPCOM	52,251	53,700	17/09/2021	1,143	3,202	22,609	13%	9%	18.1	2.6
TNG	HNX	30,700	29,200	15/09/2021	182	2,455	17,560	14%	4%	11.9	1.7
DHG	HOSE	98,300	105,600	07/09/2021	746	5,709	28,805	20%	16%	18.5	3.7
MWG	HOSE	132,100	165,500	01/09/2021	5,183	10,901	42,455	26%	10%	15.2	3.9
KDH	HOSE	43,550	45,300	01/09/2021	1,174	1,825	14,083	14%	8%	24.8	3.2
MPC	UPCOM	39,614	39,900	27/08/2021	641	3,206	27,215	12%	7%	12.5	1.5
MSN	HOSE	145,500	171,800	25/08/2021	7,375	6,059	20,833	21%	5%	28.4	8.3
FMC	HOSE	50,500	46,400	20/08/2021	220	3,745	22,794	16%	11%	12.4	2.0
HPG	HOSE	57,000	64,800	19/08/2021	28,065	6,261	18,845	33%	18%	10.4	3.4
ANV	HOSE	30,900	27,700	16/08/2021	222	1,739	18,043	9%	4%	15.9	1.5
VIB	HOSE	36,100	45,700	12/08/2021	5,298	3,411	17,841	23%	2%	13.4	2.6
NLG	HOSE	43,400	49,500	11/08/2021	1,090	3,175	29,565	12%	7%	15.6	1.7
STK	HOSE	55,000	45,300	30/07/2021	239	2,835	15,598	18%	12%	16.0	2.9
PNJ	HOSE	100,000	112,600	29/07/2021	1,411	6,203	27,067	23%	15%	18.2	4.2
TCM	HOSE	63,200	65,800	28/07/2021	285	4,595	29,994	15%	9%	14.3	2.2
VNM	HOSE	90,400	118,000	28/07/2021	9,988	4,732	16,254	29%	19%	25.9	7.3
SZC	HOSE	54,900	45,800	26/07/2021	254	2,543	13,930	18%	4%	18.0	3.3
KDC	HOSE	58,000	74,000	23/07/2021	594	2,169	33,140	8%	4%	34.1	2.8
VHC	HOSE	57,000	49,500	22/07/2021	820	4,471	30,346	15%	11%	11.1	1.6
FRT	HOSE	47,550	39,000	21/07/2021	86	1,086	15,486	7%	1%	35.9	2.5
DGW	HOSE	115,700	155,000	19/07/2021	448	10,128	35,337	29%	12%	15.3	4.4
PVI	HNX	45,900	39,777	16/07/2021	928	3,964	32,723	12%	4%	10.0	1.2
BMI	HOSE	40,450	42,800	13/07/2021	310	3,395	26,601	13%	5%	12.6	1.6
DXG	HOSE	21,700	32,300	09/07/2021	1,390	1,727	14,784	13%	5%	18.7	2.1
DHC	HOSE	94,900	109,000	08/07/2021	497	8,868	31,698	28%	18%	12.3	3.4
TPB	HOSE	42,700	42,600	25/06/2021	4,546	3,880	19,024	23%	2%	11.0	2.2
AAA	HOSE	16,250	21,500	07/06/2021	413	1,739	17,474	11%	5%	10.2	1.0
VRE	HOSE	30,800	42,500	31/05/2021	2,603	1,419	11,745	9%	6%	35.5	3.6

本日報由富鑫基金管理股份有限公司研究部發佈，以上所有資訊乃源於可靠之消息來源，但由於證券市場瞬息萬變且受許多不可預測之因素影響，投資人應審慎投資、自負風險。

股票代碼	證券所	現時價格	目標價*	報告日	預期 2021年 盈利 (十億越盾)	EPS 2021F	BV 2021F	ROE 2021F	ROA 2021F	PE 2021F	PB 2021F
PHR	HOSE	53,400	67,600	28/05/2021	1,146	8,158	20,173	32%	16%	6.6	2.1
KBC	HOSE	45,400	47,200	28/05/2021	1,682	3,251	25,883	14%	6%	14.5	1.5
REE	HOSE	72,400	62,100	28/05/2021	1,937	5,984	45,456	14%	9%	10.4	1.4
IMP	HOSE	74,000	63,700	27/05/2021	241	3,611	27,902	13%	11%	17.7	2.3
SAB	HOSE	163,000	182,900	26/05/2021	4,985	7,369	36,116	21%	17%	26.6	5.1
NVL	HOSE	103,000	104,600	13/05/2021	4,369	4,389	29,673	13%	3%	23.8	3.5
VGG	UPCOM	45,681	55,500	13/05/2021	187	4,249	41,384	10%	4%	13.1	1.3
VCB	HOSE	97,000	118,300	10/05/2021	22,986	6,198	32,887	21%	2%	19.1	3.6
ACB	HOSE	32,600	39,800	10/05/2021	9,253	4,281	21,066	24%	2%	7.6	1.4
TCB	HOSE	53,000	51,300	10/05/2021	15,741	4,497	25,278	19%	3%	11.4	2.0
GEG	HOSE	20,000	21,200	07/05/2021	388	1,273	12,788	10%	4%	16.8	1.7
BMP	HOSE	53,000	66,900	06/05/2021	551	6,735	32,184	21%	17%	9.9	2.1
FPT	HOSE	99,000	91,800	14/04/2021	5,036	4,730	26,109	25%	11%	19.4	3.5
VGS	HNX	33,500	24,600	13/04/2021	171	3,623	25,974	20%	5%	7.5	1.4
SMC	HOSE	55,100	37,200	13/04/2021	313	4,961	17,978	20%	8%	6.8	1.4
ACV	UPCOM	87,237	85,600	09/04/2021	3,027	1,390	17,759	8%	5%	60.6	4.7
PLX	HOSE	55,000	64,800	31/03/2021	4,563	3,668	17,545	18%	7%	17.7	3.7
SBT	HOSE	21,800	30,000	25/03/2021	744	1,165	13,578	9%	4%	25.8	2.2
GAS	HOSE	112,000	102,000	05/03/2021	10,892	5,691	27,913	20%	15%	18.0	3.7
MSH	HOSE	87,000	56,300	03/03/2021	336	6,721	30,835	22%	12%	8.4	1.8
GIL	HOSE	67,500	54,800	05/02/2021	317	8,813	43,186	20%	10%	6.2	1.3
BSR	UPCOM	22,423	12,900	05/02/2021	1,337	431	10,444	4%	2%	29.9	1.2
GTN	HOSE	19,200	36,290	29/01/2021	303	621	16,074	7%	8%	58.4	2.3
LHG	HOSE	52,700	30,400	19/01/2021	180	3,601	26,394	11%	6%	8.1	1.0
CTR	UPCOM	85,925	78,800	19/01/2021	223	3,172	14,460	23%	6%	21.1	4.6
POW	HOSE	12,700	14,700	19/01/2021	2,837	1,055	14,071	9%	5%	13.9	1.0

資料來源: PHFM 收集

*若除權交易日發生在報告日後將影響目標價

分析師認證

這份報告由 Pham Quang Chuong - 富鑫基金管理股份公司的研究員製作。負責籌備本研究報告之全部或部份內容之研究分析師、策略分析師、研究人員以茲聲明，任何研究分析師、策略分析師、研究人員在於本研究報告所提出之觀點，皆精確反映出其對於該發行機構與證券之個人意見。各研究分析師、策略分析師、研究人員均保證，其報酬在過去與未來，絕對沒有任何一部分是直接或間接與研究分析師、策略分析師、研究人員在此研究報告中所呈現之特定推薦或觀點有關。

評等指標定義

加碼= 預估其未來之潛在上漲空間大於10%。

觀望= 預估其未來之潛在漲跌空間將在下上10%之間。

減碼= 預估其未來之潛在下跌空間大於10%。

未評等= 本股票並不在富鑫證券之評等涵蓋範圍，或者尚未上市。

績效表現根據12個月的總回報(包含股息)所評定。

富鑫證券股份公司

地址： 21st Floor, Phu My Hung Building, 08 Hoang Van Thai St, Tan Phu Ward. District 7, HCM.

電話號碼： (84-28) 5 413 7991