

越股行情

04/10/2021	HOSE		VN30		HNX	
收盤價	1,339.54	0.35%	1,443.61	0.12%	360.89	1.23%
成交股數(百萬股)	734.74	0.09%	225.75	-1.94%	150.05	16.40%
撮合股數(百萬股)	700.55	16.40%	220.20	16.62%	142.58	24.63%
與最近 20 日之平均比較	682.20	2.69%	158.27	39.13%	148.32	-3.87%
成交值(十億越盾)	22,750.59	-0.59%	10,276.06	-6.22%	3,355.25	16.53%
撮合成交值(十億越盾)	21,335.50	17.26%	9,816.21	16.12%	3,167.80	28.34%
與最近 20 日之平均比較	19,040.14	12.06%	7,745.59	26.73%	2,954.89	7.21%
上漲家數	224	50%	16	53%	133	38%
下跌家數	179	40%	12	40%	88	25%
持平家數	46	10%	2	7%	128	37%

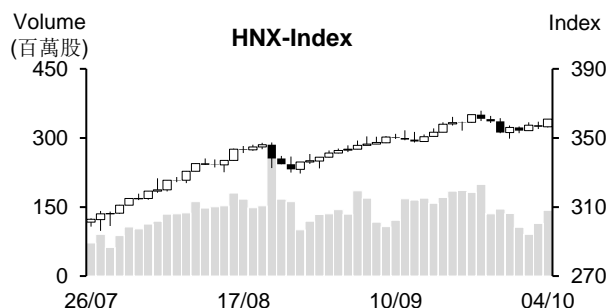
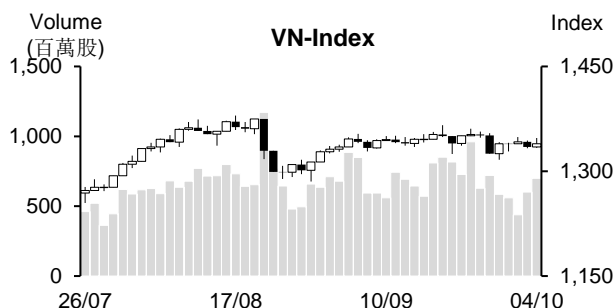

市場概況

周一(10月4日)越股兩大指數雙雙上漲，鋼鐵族群為股市之焦點。VN 指數以紅盤開出後維持走升。午盤盤初，指數進一步上攻至 1,345 點價位。然在此價位附近的獲利了結賣壓有所湧現，使指數漲幅收窄(+0.35%)；HNX 指數則一路走升，大盤在受到 SHB 上漲之帶動下最終以當天最高點作收(10月5日為 SHB 在 HNX 的最後交易日，從 10月11日該股將轉至 HOSE 交易)。透過盤面觀察，鋼鐵族群走強，然證券與銀行類股則下跌，天然氣類股上漲動能也減弱。整體來看，今日上漲檔數佔 50%。

技術分析

VN 指數回升，量能維持高出最近二十日平均成交量。由於最近盤勢僅出現小 K 線，加上 MA5 至 100 走平且會合，顯示盤勢仍處於橫向游走，目前指數走勢不明。1,310 - 1,320 點為短線指數的支撐區間，1,350 - 1,360 點則為指數的壓力區間。然由於考量指數已回落至 MA20 之下，以及平滑異同移動平均線 (MACD) 維持在 Signal-信號線之下(賣出信號)，盤勢面臨修正壓力因之仍未排除，1,310 - 1,320 點為目前指數的關鍵，投資人應密切觀察盤勢，盤中應限制追價買進；河內部分，HNX 指數亦回升。由於指數守穩在 MA20 之上，短線盤勢上升走勢可能將延續，預期指數有機會向上測試 365 點(高點)。整體而言，盤勢呈現膠著，操作上建議投資人應將投資部位的持股率維持在合理比率，且應限制追價買進。

建議股名單: PAN (加碼)

觀察股名單: POM、MSR、TAR

(請參考第 2 頁)

當日調整股名單

次號	股票代碼	評等	評等日	現時價格	買入區間	持股表現	目標價	預期獲利	停損價	預期損失	備註
1	PAN	加碼	05/10/21	28.2	28.15	0.0%	32	13.7%	26.7	-5.2%	PAN 在受到支撐，該股有望回升。

次號	股票代碼	評等	評等日	現時價格	支撐/壓力	技術指標
1	POM	觀察買進	05/10/21	17.35	19.5-20.5	POM 在陷入整理(量能萎縮)後，今日該股價量同步擴增 → 預期 POM 將回升至最近高點。
2	MSR	觀察買進	05/10/21	22.9	25.5-26.5	MSR 可能已成功測試下跌趨勢線，量能同步擴增 → 預期 MSR 有望回升至高點 → 若 MSR 回落至 22-22.5，投資人可考慮買進。
3	TAR	觀察買進	05/10/21	23.6	25.5-26	TAR 雖然修正，但 K 線出現長下影線，量能萎縮 → 預期 TAR 將回升 → 若 MSR 回落至 22-23，投資人可考慮買進。

投資組合部位

次號	股票代碼	評等	評等日	現時價格	買入區間	持股表現	目標價	預期獲利	停損價	預期損失	備註
1	HPG	續抱	09/09/21	55.5	51.3	8.2%	56	9.2%	49	-4%	
2	PLX	加碼	29/09/21	53.8	51.1	5.3%	54	5.7%	49.8	-3%	
3	TLG	加碼	01/10/21	41.60	41.45	0.4%	46.6	12%	40	-3%	

越南訊息

越南蝦類對俄羅斯的出口值成長逾 50%

越南水產加工及出口協會 (VASEP) 消息指出，從今年初至 9 月 15 日越南蝦類對俄羅斯的出口值達 3,250 萬美元，較去年同期成長 51%。惟 8 月及 9 月上旬蝦類出口值呈現萎縮。

雖然俄羅斯是越南蝦類的第九大出口市場，但 VASEP 專家 Kim Thu 女士表示，越南蝦類對俄羅斯的出口值僅佔整體蝦類出口值的 1.3%。然而，值得注意的是最近幾年越南蝦類對俄羅斯的出口值維持高度成長。

民眾的存款明顯下降

據越南國家銀行 (SBV) 市場調查及預期部門進行有關銀行業行情之考察結果顯示，今年第三季客戶使用銀行提供的產品及服務之需求將維持在低水位。尤其是預期存款將大幅降低。

據統計總局之統計數據顯示，從今年初至 9 月 20 日，存款餘額僅成長 4.28%，低於去年同期的 7.48% 之成長率。前段時間，SBV 消息指出，今年前七個月存款餘額僅成長 3.59%。

信用機構預期存款餘額將逐漸回升，第四季存款餘額成長率有望達 4.6%，整年存款餘額將提升至 10.4%，但仍低於上次的預期 (11.9%)。

預期 2022 年存款餘額成長率將回升 12.6%，亦低於上次的預期 (13.7%)。

資料來源：NDN

上市公司訊息

SHB 將於 2021 年 10 月 11 日轉至 HOSE 掛牌

胡志明市證券交易所 (HOSE) 剛公佈有關西貢河內銀行 (SHB) 的交易首日。從 2021 年 10 月 11 日起 19 億多 SHB 股將在 HOSE 掛牌及交易。交易首日每股參考價格為 SHB 股在 HNX 最後交易日的收盤價。交易首日漲跌停板幅度為 7%。

據 HNX 之公佈，2021 年 10 月 5 日為 SHB 在 HNX 的最後交易日。

TLH 股維持上揚，先進鋼鐵公司 (TLH) 持續登記賣出庫藏股

10 月 1 日 先進鋼鐵股份有限公司 (TLH) 已公佈有關自 9 月 27 日至 10 月 27 日將透過撮合及議價方式賣出 146 萬庫藏股。前段時間，TLH 從 2021 年 7 月 30 日至 8 月 10 日賣出庫藏股，但最後未成功賣出。

TLH 股持續上揚，10 月 1 日收盤價為每股 21,500 越盾，較 7 月中旬的每股 14,000 越盾上揚 55%，較 2021 年初大漲近 200%。以目前市價，預期 TLH 賣出庫藏股的金額約 310 億越盾 (獲利約 220 億多越盾)。

統一橡膠公司 (TNC) 將發放 20% 現金股息

據統一橡膠股份公司 (TNC) 之公佈，10 月 22 日為 TNC 股東名冊之截止日，2021 年 11 月 5 日公司將依據股東名冊來發放 20% 現金股息。TNC 股流通股數為 1,925 萬股，預期這次公司支付的股息金額約 385 億越盾。

2021 年上半年 TNC 業績表現回顧：營收淨額為 263 億越盾，較去年同期下降 11.4%；稅後盈餘萎縮 54.2% 至 226 億越盾，但達成年度計劃的 75.3%。

TNG 紡織公司：今年 9 月營收達 5,350 億越盾，前九個月達成年度計劃的 85%

據 TNG 投資與貿易股份公司 (TNG) 剛公佈有關 2021 年 9 月經營結果之數據顯示，營收較 2020 年同期增長 15% 至 5,350 億越盾。

7 月與 8 月 TNG 的營收共為 1.172 兆越盾。2021 年第三季公司的營收為 1.707 兆越盾 (較去年同期持平)。

今年前九個月 TNG 營收約 4.079 兆越盾 (較去年同期) 增長 16%。因此，公司營收已達成 2021 年計劃 (4.798 兆越盾) 的 85%。

資料來源：Cafef、NDH

市場統計

撮合統計

推升指數的前五名股票

HOSE				HNX			
股票代碼	收盤價 (越盾)	漲跌 %	影響指數 %	股票代碼	收盤價 (VND)	漲跌 %	影響指數 %
HPG	55,500	3.93%	0.18%	SHB	28,200	8.05%	0.96%
VHM	78,000	1.30%	0.09%	THD	227,500	0.49%	0.09%
GVR	37,100	2.77%	0.08%	MVB	32,100	9.93%	0.07%
PLX	53,800	3.66%	0.05%	PLC	41,800	6.36%	0.05%
HVN	25,900	4.02%	0.04%	IDC	53,200	1.14%	0.04%

拖累指數的前五名股票

HOSE				HNX			
股票代碼	收盤價 (越盾)	漲跌 %	影響指數 %	股票代碼	收盤價 (越盾)	漲跌 %	影響指數 %
CTG	28,700	-3.53%	-0.10%	NVB	27,200	-6.21%	-0.17%
VCB	94,600	-1.36%	-0.09%	MBS	30,400	-4.40%	-0.09%
TCB	48,350	-1.33%	-0.04%	SHS	34,500	-3.09%	-0.08%
VPB	63,000	-1.41%	-0.04%	PVS	28,000	-2.44%	-0.08%
VIB	33,250	-3.06%	-0.03%	BAB	21,500	-1.38%	-0.05%

前五名成交量

HOSE				HNX			
股票代碼	收盤價 (越盾)	漲跌 %	成交量 (股)	股票代碼	收盤價 (越盾)	漲跌 %	成交量 (千股)
HPG	55,500	3.93%	45,357,500	SHB	28,200	8.05%	27,101,295
POW	12,650	3.69%	32,008,500	PVS	28,000	-2.44%	14,587,878
CTG	28,700	-3.53%	20,181,900	PVC	12,500	4.17%	5,795,584
FLC	11,400	6.54%	18,678,000	KLF	4,700	4.44%	5,695,702
DLG	4,580	4.57%	16,513,300	SHS	34,500	-3.09%	5,625,768

前五名成交值

HOSE				HNX			
股票代碼	收盤價 (越盾)	漲跌 %	成交值 (十億越盾)	股票代碼	收盤價 (越盾)	漲跌 %	成交值 (十億越盾)
HPG	55,500	3.93%	2,489.6	SHB	28,200	8.05%	733.3
VPB	63,000	-1.41%	714.6	PVS	28,000	-2.44%	421.2
HSG	48,650	4.06%	700.3	SHS	34,500	-3.09%	194.8
CTG	28,700	-3.53%	584.6	THD	227,500	0.49%	126.1
TPB	42,000	-1.41%	558.0	IDC	53,200	1.14%	97.0

議價交易

前五名股

HOSE			HNX		
股票代碼	成交量 (股)	成交值 (十億越盾)	股票代碼	成交量 (股)	成交值 (十億越盾)
NKG	6,062,000	278.96	BII	2,634,840	43.47
NVL	1,701,756	174.94	EVS	1,370,000	41.10
VCG	3,100,000	127.82	HHC	451,300	39.71
MSN	720,000	100.80	DNP	1,700,000	33.49
FPT	955,300	94.05	NVB	380,000	9.92

外資交易行情(股票)

證交所	買進成交量 (百萬股)	買進金額 (十億越盾)	賣出成交量 (百萬股)	賣出金額 (十億越盾)	淨買/賣成 交易 (百萬股)	淨買/賣超值 (十億越盾)
HOSE	20.56	861.80	30.65	1,204.75	(10.09)	(342.96)
HNX	0.86	17.72	1.17	22.75	(0.32)	(5.03)
總計	21.42	879.52	31.83	1,227.50	(10.41)	(347.99)

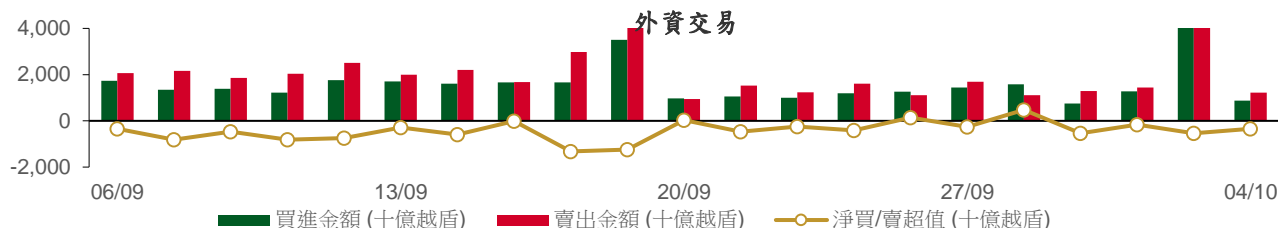

前五名買進

HOSE				HNX			
股票代碼	收盤價 (越盾)	成交量 (股)	成交值 (十億越盾)	股票代碼	收盤價 (越盾)	成交量 (股)	成交值 (十億越盾)
GAS	104,000	1,078,400	117.35	PVI	46,700	202,900	9.03
FPT	94,600	895,300	84.00	CEO	10,200	440,000	4.49
DHC	88,800	926,500	81.63	HMH	16,500	38,700	0.63
VHM	78,000	1,022,800	78.87	VCS	127,500	4,400	0.56
VNM	90,200	650,500	58.88	IDJ	35,100	8,000	0.29

前五名賣出

HOSE				HNX			
股票代碼	收盤價 (越盾)	成交量 (股)	成交值 (十億越盾)	股票代碼	收盤價 (越盾)	成交量 (股)	成交值 (十億越盾)
CTG	28,700	5,082,400	147.25	SHS	34,500	306,500	10.64
HPG	55,500	2,610,600	142.93	PGS	33,000	115,700	3.95
FPT	94,600	895,300	84.00	ACM	3,400	387,400	1.32
VNM	90,200	869,200	78.78	PVS	28,000	27,000	0.78
STB	24,300	2,262,500	55.35	BTS	12,000	55,300	0.66

前五名淨買超

HOSE				HNX			
股票代碼	收盤價 (越盾)	淨買成交量 (股)	淨買超值 (十億越盾)	股票代碼	收盤價 (越盾)	淨買成交量 (股)	淨買超值 (十億越盾)
GAS	104,000	739,700	80.46	PVI	46,700	202,500	9.02
VHM	78,000	689,000	53.06	CEO	10,200	430,000	4.39
DHC	88,800	521,200	45.82	HMH	16,500	38,700	0.63
DCM	28,400	928,200	26.91	VCS	127,500	4,300	0.55
PLX	53,800	341,900	18.41	NDN	20,700	11,900	0.25

前五名淨賣超

HOSE				HNX			
股票代碼	收盤價 (越盾)	淨賣成交量 (股)	淨賣超值 (十億越盾)	股票代碼	收盤價 (越盾)	淨賣成交量 (股)	淨賣超值 (十億越盾)
CTG	28,700	(4,820,900)	(139.65)	SHS	34,500	(306,000)	(10.62)
HPG	55,500	(2,338,600)	(128.08)	PGS	33,000	(109,700)	(3.75)
STB	24,300	(1,531,000)	(37.45)	ACM	3,400	(387,400)	(1.32)
DGC	153,900	(184,300)	(28.73)	BTS	12,000	(55,300)	(0.66)
VRE	28,250	(787,300)	(22.26)	PVS	28,000	(19,300)	(0.56)

ETF 交易

價格統計				
ETF 代碼	收盤價 (越盾)	漲跌 (%)	成交量 (股)	成交值 (十億越盾)
E1VFN30	24,550	-0.1%	740,400	18.01
FUEMAV30	17,000	-0.1%	39,600	0.67
FUESSV30	18,500	0.4%	31,000	0.56
FUESSV50	21,100	0.5%	47,500	0.99
FUESSVFL	19,700	-3.0%	1,114,800	21.21
FUEVFVND	25,980	1.5%	393,400	10.11
FUEVN100	18,140	-0.2%	35,200	0.64
總計			2,401,900	52.19

外資交易			
ETF 代碼	買進金額 (十億越盾)	賣出金額 (十億越盾)	淨買/賣超值 (十億越盾)
E1VFN30	15.06	5.61	9.45
FUEMAV30	0.00	0.62	(0.62)
FUESSV30	0.00	0.40	(0.40)
FUESSV50	0.08	0.00	0.08
FUESSVFL	0.20	21.26	(21.06)
FUEVFVND	6.91	0.70	6.21
FUEVN100	0.59	0.58	0.01
總計	22.84	29.18	(6.34)

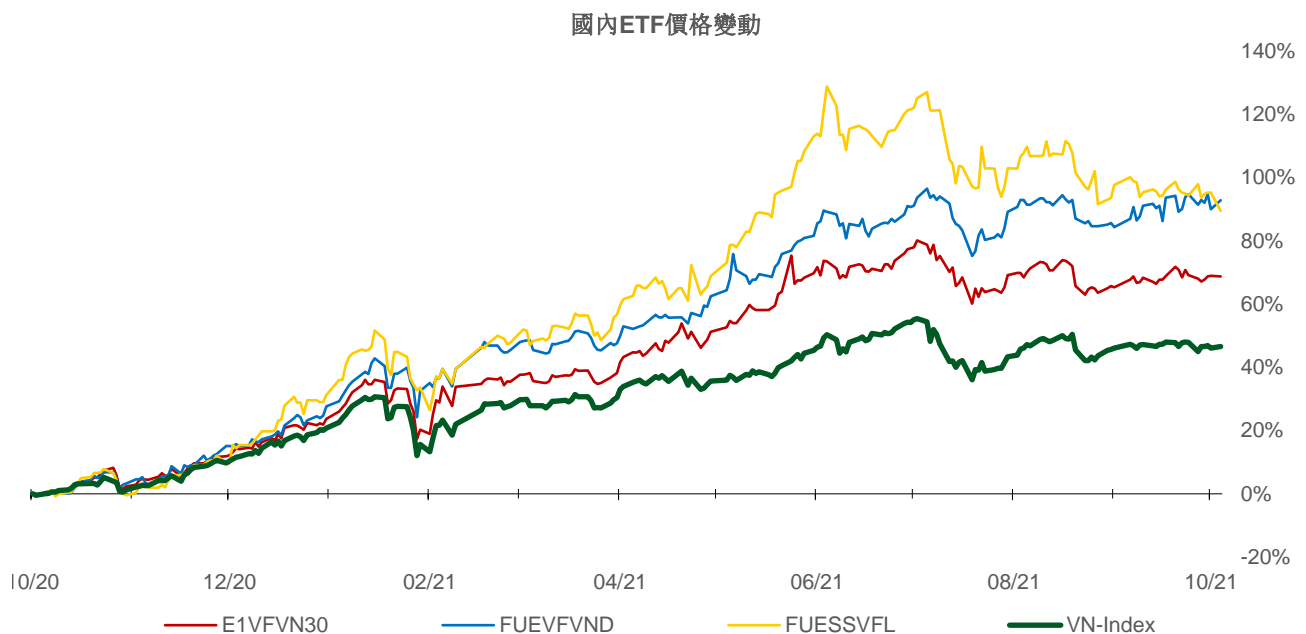
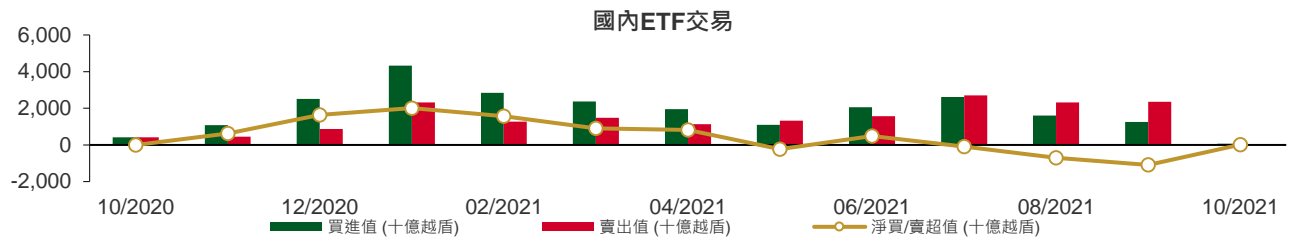

權證資訊

權證代碼(*)	收盤價 (越盾)	漲跌 (%)	成交量	到期的 天數	標的股票 之價格 (越盾)	權證理 論價格 (越盾) (**)	與收盤價 的差異 (越盾)	履約價 格(越盾)	行使 比例 n:1	到期日
CFPT2102	3,530	-4.6%	1,250	98	94,600	1,388	(2,142)	89,050	4.9	10/01/2022
CFPT2103	2,350	4.0%	23,090	95	94,600	271	(2,079)	98,950	4.9	07/01/2022
CFPT2104	2,580	1.6%	25,070	63	94,600	1,590	(990)	79,160	9.9	06/12/2021
CFPT2105	3,710	0.3%	104,840	94	94,600	2,073	(1,637)	85,100	4.9	06/01/2022
CFPT2106	2,250	-1.3%	17,640	98	94,600	826	(1,424)	89,300	8.0	10/01/2022
CHDB2102	370	-9.8%	18,530	59	24,100	0	(370)	32,280	8.0	02/12/2021
CHPG2109	6,500	18.2%	29,060	98	55,500	2,438	(4,062)	55,000	1.0	10/01/2022
CHPG2110	3,060	4.8%	97,160	63	55,500	2,333	(727)	44,000	5.0	06/12/2021
CHPG2111	2,910	8.6%	182,510	94	55,500	1,570	(1,340)	48,000	5.0	06/01/2022
CHPG2112	2,260	7.6%	23,260	84	55,500	1,154	(1,106)	48,900	6.0	27/12/2021
CKDH2103	420	-6.7%	27,260	59	41,100	0	(420)	48,780	10.0	02/12/2021
CKDH2104	2,000	-1.0%	13,630	107	41,100	280	(1,720)	44,000	2.0	19/01/2022
CKDH2105	1,960	-2.0%	7,870	84	41,100	952	(1,008)	37,600	4.0	27/12/2021
CKDH2106	1,990	4.7%	1,920	129	41,100	128	(1,862)	49,000	1.0	10/02/2022
CMBB2103	1,630	-11.9%	20,950	95	27,100	1	(1,629)	34,810	1.5	07/01/2022
CMBB2104	1,590	-2.5%	41,850	107	27,100	28	(1,562)	32,000	2.0	19/01/2022
CMBB2105	2,150	2.4%	160	129	27,100	10	(2,140)	36,000	1.0	10/02/2022
CMSN2104	4,400	1.2%	9,770	212	141,200	2,744	(1,656)	118,000	10.0	04/05/2022
CMSN2105	4,600	2.2%	29,540	94	141,200	2,957	(1,643)	128,000	5.0	06/01/2022
CMSN2106	730	9.0%	27,600	59	141,200	2	(728)	160,780	20.0	02/12/2021
CMSN2107	4,630	0.0%	430	161	141,200	1,223	(3,407)	150,000	5.0	14/03/2022
CMWG2104	6,750	0.0%	10,330	(196)	126,200	(17)	(6,767)	89,700	6.6	22/03/2021
CMWG2106	3,380	-0.3%	35,940	95	126,200	1,297	(2,083)	119,600	6.6	07/01/2022
CMWG2107	7,100	1.1%	24,670	94	126,200	5,243	(1,857)	109,630	3.3	06/01/2022
CMWG2108	4,030	-14.3%	10	161	126,200	1,496	(2,534)	126,000	5.0	14/03/2022
CNVL2103	2,300	-7.3%	22,310	107	102,000	441	(1,859)	105,000	5.0	19/01/2022
CPNJ2104	1,270	2.4%	20,910	95	98,800	69	(1,201)	109,000	8.0	07/01/2022
CPNJ2105	2,250	2.3%	50,190	94	98,800	1,154	(1,096)	95,000	5.0	06/01/2022
CPNJ2106	3,040	35.1%	40	161	98,800	1,275	(1,765)	98,000	5.0	14/03/2022
CSTB2105	2,270	-20.1%	26,520	98	24,300	39	(2,231)	30,000	1.0	10/01/2022
CSTB2106	430	-20.4%	71,550	59	24,300	(0)	(430)	35,680	10.0	02/12/2021
CSTB2107	1,260	-3.1%	31,980	107	24,300	8	(1,252)	32,000	2.0	19/01/2022
CSTB2108	1,200	-3.2%	9,520	67	24,300	7	(1,193)	28,000	4.0	10/12/2021
CTCB2105	3,250	-1.5%	17,090	212	48,350	1,215	(2,035)	45,000	5.0	04/05/2022
CTCB2106	1,350	-3.6%	104,920	107	48,350	61	(1,289)	55,000	5.0	19/01/2022
CTCB2107	1,750	-2.8%	13,440	84	48,350	307	(1,443)	47,500	7.0	27/12/2021
CTCB2108	3,890	-4.9%	3,950	161	48,350	554	(3,336)	58,000	1.0	14/03/2022
CVHM2107	2,820	0.0%	17,070	94	78,000	227	(2,593)	83,480	3.8	06/01/2022
CVHM2108	1,470	8.9%	4,200	84	78,000	45	(1,425)	84,990	9.1	27/12/2021
CVHM2109	1,920	-0.5%	480	129	78,000	22	(1,898)	98,650	3.8	10/02/2022
CVIC2104	1,010	-12.9%	18,210	95	87,800	1	(1,009)	110,210	8.9	07/01/2022
CVIC2105	1,410	-4.7%	54,570	94	87,800	5	(1,405)	106,670	4.4	06/01/2022
CVJC2101	3,870	11.2%	22,420	94	131,800	2,532	(1,338)	120,000	5.0	06/01/2022
CVJC2102	670	3.1%	11,720	59	131,800	34	(636)	135,550	25.0	02/12/2021
CVNM2106	1,660	-1.2%	3,140	101	90,200	104	(1,556)	98,300	4.9	13/01/2022
CVNM2107	1,200	-1.6%	23,020	95	90,200	73	(1,127)	96,330	9.8	07/01/2022
CVNM2108	2,000	-1.0%	18,390	63	90,200	1,210	(790)	78,640	9.8	06/12/2021
CVNM2109	1,620	1.3%	74,400	94	90,200	291	(1,329)	93,390	4.9	06/01/2022
CVNM2110	1,190	-0.8%	13,880	98	90,200	291	(899)	90,240	9.8	10/01/2022
CVPB2105	920	-4.2%	5,610	59	63,000	1	(919)	73,180	20.0	02/12/2021
CVPB2106	2,480	-5.3%	73,930	107	63,000	423	(2,057)	65,000	5.0	19/01/2022
CVRE2105	1,330	0.0%	11,030	212	28,250	357	(973)	30,000	5.0	04/05/2022
CVRE2106	2,030	4.1%	48,110	94	28,250	624	(1,406)	28,000	2.0	06/01/2022

CVRE2107	590	-1.7%	10,960	59	28,250	0	(590)	33,180	10.0	02/12/2021
CVRE2108	1,350	-3.6%	6,950	84	28,250	231	(1,119)	28,400	4.0	27/12/2021

(*) 歐式交易方式，以現金交易

(**) PHS 採用 Black-Scholes 估價方式

長期投資股

股票代碼	證券所	現時價格	目標價*	報告日	預期 2021年 盈利 (十億越盾)	EPS 2021F	BV 2021F	ROE 2021F	ROA 2021F	PE 2021F	PB 2021F
LPB	(New) HOSE	20,550	26,100	04/10/2021	2,508	1,597	13,818	14%	1%	16.4	1.9
PET	(New) HOSE	27,350	35,000	30/09/2021	303	3,253	19,496	15%	4%	12.9	2.2
GMD	(New) HOSE	49,300	54,800	24/09/2021	599	1,759	22,276	9%	6%	30.5	2.4
DPG	(New) HOSE	56,800	55,100	23/09/2021	460	6,652	31,689	23%	9%	8.3	1.7
VHM	(New) HOSE	78,000	104,200	21/09/2021	33,314	7,651	27,512	32%	11%	13.6	3.8
QNS	UPCOM	51,133	53,700	17/09/2021	1,143	3,202	22,609	13%	9%	18.1	2.6
TNG	HNX	27,900	29,200	15/09/2021	182	2,455	17,560	14%	4%	11.9	1.7
DHG	HOSE	99,600	105,600	07/09/2021	746	5,709	28,805	20%	16%	18.5	3.7
MWG	HOSE	126,200	165,500	01/09/2021	5,183	10,901	42,455	26%	10%	15.2	3.9
KDH	HOSE	41,100	45,300	01/09/2021	1,174	1,825	14,083	14%	8%	24.8	3.2
MPC	UPCOM	39,324	39,900	27/08/2021	641	3,206	27,215	12%	7%	12.5	1.5
MSN	HOSE	141,200	171,800	25/08/2021	7,375	6,059	20,833	21%	5%	28.4	8.3
FMC	HOSE	49,900	46,400	20/08/2021	220	3,745	22,794	16%	11%	12.4	2.0
HPG	HOSE	55,500	64,800	19/08/2021	28,065	6,261	18,845	33%	18%	10.4	3.4
ANV	HOSE	31,000	27,700	16/08/2021	222	1,739	18,043	9%	4%	15.9	1.5
VIB	HOSE	33,250	45,700	12/08/2021	5,298	3,411	17,841	23%	2%	13.4	2.6
NLG	HOSE	41,600	49,500	11/08/2021	1,090	3,175	29,565	12%	7%	15.6	1.7
STK	HOSE	49,000	45,300	30/07/2021	239	2,835	15,598	18%	12%	16.0	2.9
PNJ	HOSE	98,800	112,600	29/07/2021	1,411	6,203	27,067	23%	15%	18.2	4.2
TCM	HOSE	64,300	65,800	28/07/2021	285	4,595	29,994	15%	9%	14.3	2.2
VNM	HOSE	90,200	118,000	28/07/2021	9,988	4,732	16,254	29%	19%	25.9	7.3
SZC	HOSE	48,300	45,800	26/07/2021	254	2,543	13,930	18%	4%	18.0	3.3
KDC	HOSE	58,000	74,000	23/07/2021	594	2,169	33,140	8%	4%	34.1	2.8
VHC	HOSE	54,200	49,500	22/07/2021	820	4,471	30,346	15%	11%	11.1	1.6
FRT	HOSE	47,000	39,000	21/07/2021	86	1,086	15,486	7%	1%	35.9	2.5
DGW	HOSE	117,000	155,000	19/07/2021	448	10,128	35,337	29%	12%	15.3	4.4
PVI	HNX	46,700	39,777	16/07/2021	928	3,964	32,723	12%	4%	10.0	1.2
BMI	HOSE	41,300	42,800	13/07/2021	310	3,395	26,601	13%	5%	12.6	1.6
DXG	HOSE	19,000	32,300	09/07/2021	1,390	1,727	14,784	13%	5%	18.7	2.1
DHC	HOSE	88,800	109,000	08/07/2021	497	8,868	31,698	28%	18%	12.3	3.4
GVR	HOSE	37,100	40,200	05/07/2021	4,906	1,042	13,121	9%	6%	38.6	3.1
TPB	HOSE	42,000	42,600	25/06/2021	4,546	3,880	19,024	23%	2%	11.0	2.2
AAA	HOSE	15,700	21,500	07/06/2021	413	1,739	17,474	11%	5%	10.2	1.0
VRE	HOSE	28,250	42,500	31/05/2021	2,603	1,419	11,745	9%	6%	35.5	3.6
PHR	HOSE	52,000	67,600	28/05/2021	1,146	8,158	20,173	32%	16%	6.6	2.1
KBC	HOSE	42,700	47,200	28/05/2021	1,682	3,251	25,883	14%	6%	14.5	1.5
REE	HOSE	69,800	62,100	28/05/2021	1,937	5,984	45,456	14%	9%	10.4	1.4
IMP	HOSE	73,000	63,700	27/05/2021	241	3,611	27,902	13%	11%	17.7	2.3
SAB	HOSE	155,000	182,900	26/05/2021	4,985	7,369	36,116	21%	17%	26.6	5.1
NVL	HOSE	102,000	104,600	13/05/2021	4,369	4,389	29,673	13%	3%	23.8	3.5
VGG	UPCOM	43,218	55,500	13/05/2021	187	4,249	41,384	10%	4%	13.1	1.3
VCB	HOSE	94,600	118,300	10/05/2021	22,986	6,198	32,887	21%	2%	19.1	3.6
ACB	HOSE	31,000	39,800	10/05/2021	9,253	4,281	21,066	24%	2%	7.6	1.4
TCB	HOSE	48,350	51,300	10/05/2021	15,741	4,497	25,278	19%	3%	11.4	2.0
GEG	HOSE	19,750	21,200	07/05/2021	388	1,273	12,788	10%	4%	16.8	1.7
BMP	HOSE	51,900	66,900	06/05/2021	551	6,735	32,184	21%	17%	9.9	2.1
CTD	HOSE	70,000	69,200	29/04/2021	593	7,960	112,448	7%	4%	8.7	0.7
FPT	HOSE	94,600	91,800	14/04/2021	5,036	4,730	26,109	25%	11%	19.4	3.5

本日報由富鑫基金管理股份有限公司研究部發佈，以上所有資訊乃源於可靠之消息來源，但由於證券市場瞬息萬變且受許多不可預測之因素影響，投資人應審慎投資、自負風險。

股票代碼	證券所	現時價格	目標價*	報告日	預期 2021年 盈利 (十億越盾)	EPS 2021F	BV 2021F	ROE 2021F	ROA 2021F	PE 2021F	PB 2021F
VGS	HNX	34,800	24,600	13/04/2021	171	3,623	25,974	20%	5%	7.5	1.4
SMC	HOSE	52,000	37,200	13/04/2021	313	4,961	17,978	20%	8%	6.8	1.4
ACV	UPCOM	84,507	85,600	09/04/2021	3,027	1,390	17,759	8%	5%	60.6	4.7
PLX	HOSE	53,800	64,800	31/03/2021	4,563	3,668	17,545	18%	7%	17.7	3.7
SBT	HOSE	20,900	30,000	25/03/2021	744	1,165	13,578	9%	4%	25.8	2.2
GAS	HOSE	104,000	102,000	05/03/2021	10,892	5,691	27,913	20%	15%	18.0	3.7
MSH	HOSE	87,600	56,300	03/03/2021	336	6,721	30,835	22%	12%	8.4	1.8
GIL	HOSE	69,600	54,800	05/02/2021	317	8,813	43,186	20%	10%	6.2	1.3
BSR	UPCOM	20,928	12,900	05/02/2021	1,337	431	10,444	4%	2%	29.9	1.2
GTN	HOSE	18,950	36,290	29/01/2021	303	621	16,074	7%	8%	58.4	2.3
LHG	HOSE	51,900	30,400	19/01/2021	180	3,601	26,394	11%	6%	8.1	1.0
CTR	UPCOM	85,401	78,800	19/01/2021	223	3,172	14,460	23%	6%	21.1	4.6
POW	HOSE	12,650	14,700	19/01/2021	2,837	1,055	14,071	9%	5%	13.9	1.0

資料來源: PHFM 收集

*若除權交易日發生在報告日後將影響目標價

分析師認證

這份報告由 Pham Quang Chuong -富鑫基金管理股份公司的研究員製作。負責籌備本研究報告之全部或部份內容之研究分析師、策略分析師、研究人員以茲聲明，任何研究分析師、策略分析師、研究人員在於本研究報告所提出之觀點，皆精確反映出其對於該發行機構與證券之個人意見。各研究分析師、策略分析師、研究人員均保證，其報酬在過去與未來，絕對沒有任何一部分是直接或間接與研究分析師、策略分析師、研究人員在此研究報告中所呈現之特定推薦或觀點有關。

評等指標定義

加碼= 預估其未來之潛在上漲空間大於10%。

觀望= 預估其未來之潛在漲跌空間將在上下10%之間。

減碼= 預估其未來之潛在下跌空間大於10%。

未評等= 本股票並不在富鑫證券之評等涵蓋範圍，或者尚未上市。

績效表現根據12個月的總回報(包含股息)所評定。

富鑫基金管理股份公司

地址： 21st Floor, Phu My Hung Building, 08 Hoang Van Thai St, Tan Phu Ward. District 7, HCM.

電話號碼：028 5413 7991