

## 越股行情

30/09/2021	HOSE		VN30		HNX	
收盤價	1,342.06	0.21%	1,453.76	0.22%	357.33	0.86%
成交股數(百萬股)	<b>474.67</b>	<b>-20.14%</b>	<b>133.31</b>	<b>-25.00%</b>	<b>115.32</b>	<b>-17.23%</b>
撮合股數(百萬股)	<b>438.20</b>	<b>-21.62%</b>	<b>118.79</b>	<b>-30.05%</b>	<b>90.79</b>	<b>-14.21%</b>
與最近 20 日之平均比較	695.27	-36.97%	157.08	-24.38%	151.43	-40.04%
成交值(十億越盾)	<b>14,963.60</b>	<b>-10.99%</b>	<b>6,918.45</b>	<b>-10.06%</b>	<b>2,531.68</b>	<b>-17.98%</b>
撮合成交值(十億越盾)	<b>13,215.28</b>	<b>-13.18%</b>	<b>5,802.20</b>	<b>-18.28%</b>	<b>1,915.19</b>	<b>-14.87%</b>
與最近 20 日之平均比較	19,434.46	-32.00%	7,786.25	-25.48%	2,983.76	-35.81%
上漲家數	225	50%	13	43%	153	44%
下跌家數	143	32%	11	37%	77	22%
持平家數	79	18%	6	20%	119	34%

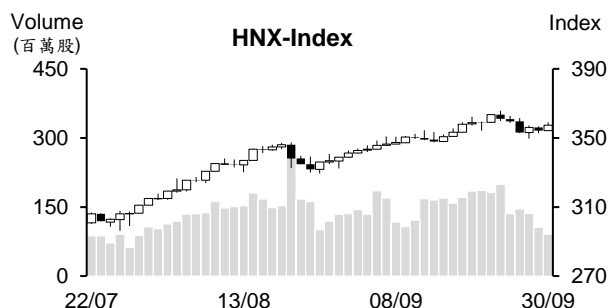
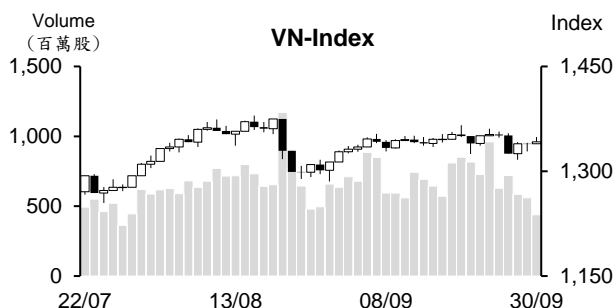

## 市場概況

每次季底常有所謂的投信作帳行情，然今日(9月30日)越股交易較為清淡。VN指數在大部分類股走勢分歧下呈現膠著(最終以小紅作收)，量能已連續三個交易日萎縮。今日天然氣、零售及肥料族群為HOSE之焦點，部分小型股亦回升。

## 技術分析

今日VN指數小漲，量能萎縮至低於最近二十日平均成交量。由於MA5至MA100走平且會合，顯示盤勢走勢不明。其他技術指標走勢分歧，相對強弱指標(RSI)提升且維持在51點，但平滑異同移動平均線(MACD)維持在信號線-Signal之下(賣出信號)，顯示指數仍處於區間游走。1,310 – 1,320點為短線指數的支撐點；1,350 – 1,360點為指數的壓力點；河內部分，HNX指數上揚且突破MA5，配合MA20提升，支持指數上升走勢可能延續，預期指數有機會向上測試365點。整體而言，HOSE盤勢呈現膠著，操作上建議投資人應將投資部位的持股率維持在合理比率且密切觀察盤勢。

**建議股名單:** TLG (加碼)

**觀察股名單:** IDC、CNG、GEX

(請參考第2頁)

## 當日調整股名單

次號	股票代碼	評等	評等日	現時價格	買入區間	持股表現	目標價	預期獲利	停損價	預期損失	備註
1	TLG	加碼	01/10/21	41.5	41.45	0.0%	46.6	12.4%	40	-3.5%	TLG 在支撐區間回穩，預期該股將反彈。

次號	股票代碼	評等	評等日	現時價格	支撐/壓力	技術指標
1	IDC	觀察買進	01/10/21	52	61-62	IDC 回升至最近高點，惟量能萎縮 → 預期該股可能將回落 → 觀察該股的調整：若 IDC 小跌，加上量能萎縮，投資人可考慮在 48-49 區間買進。
2	CNG	觀察買進	01/10/21	36	40-41	CNG 在前日跳漲後今日呈現膠著 (Doji 型態) → 預期該股可能將回測跳空缺口 → 若 CNG 股價回落至 33.5-34.3，投資人可考慮買進。
3	GEX	觀察買進	01/10/21	23.1	26	GEX 回落至上升通道下緣，加上量能萎縮 + RSI 回落至支撐 → 若 GEX 可以突破且守穩在 23.7 之上，配合量能擴增 → 就能確認該股在打底後有望回升。

## 投資組合部位

次號	股票代碼	評等	評等日	現時價格	買入區間	持股表現	目標價	預期獲利	停損價	預期損失	備註
1	HPG	續抱	09/09/21	52.9	51.3	3.1%	56	9.2%	49	-4%	
2	PNJ	加碼	27/09/21	98.7	92	7.3%	106.5	15.8%	89	-3%	
3	PLX	加碼	29/09/21	51.60	51.1	1.0%	54	6%	49.8	-3%	

## 越南訊息

### 通膨維持在最近五年之最低水位

據統計總局所發布 2021 年前九個月經濟-社會之報告數據顯示，今年 9 月消費者物價指數 (CPI) 較上個月下跌逾 0.6%。

五類貨物價格呈現下跌，其中服務類跌幅最深 (近 2.9%)，主因於一些地區調升 2021-2022 年學期的學費所致。

第三季 CPI 指數上漲逾 2.5%。其中，交通類價格較去年同期上漲近 13.7%。

今年前九個月 CPI 指數上漲 1.8%，創下 2016 年以來新低。CPI 指數已連續六個月維持在低水位。

統計總局之消息指出，今年前九個月國內油價較去年同期上漲近 25%，使 CPI 漲幅近 0.9 個百分點。

### 公司債券規模首次突破 1,000 兆越盾

據 HSC 之報告顯示，公司債券規模首次突破 1,000 兆越盾且逼近政府債券規模。越南公司債券規模高出菲律賓及印尼，但仍排次於泰國及馬來西亞。

若以年均成長率為 30% 來評估，預期未來三年越南公司債券規模將勝過泰國，且未來五年將與馬來西亞規模類似。

據 FiinPro 之評估，越南公司債券處於初期發展階段。目前初級市場仍未完善，發行者的信用評等不是由獨立單位提供。

此外，大部分公司債券的發行採用私募發行方式。銀行為公司債券的最大投資人，缺乏其他金融機構的參與。

據越南公司債券協會 (VBMA) 之報告，今年前八個月公司債券的發行次數共為 490 次。其中，國內債券發行金額為 308.517 兆越盾 (較去年同期成長 40%)。私募發行金額及公開發行金額分別為 296.933 兆越盾 (476 次) 及 11.584 兆越盾 (14 次)。

## 上市公司訊息

### **Novaland (NVL) 預期投資 Khanh An 不動產公司，投資資金為 1 兆越盾**

Novaland 股份公司 (NVL) 剛公佈有關 Khanh An 不動產投資與發展有限公司的投資決議。其中，NVL 最多的投資金額為 1 兆越盾。佔 Khanh An 註冊資本的 57.877%。

2021 年 NVL 計劃營收淨額為 27.5 兆越盾，較去年增長 5.5 倍。稅後盈餘約 4.1 兆越盾 (成長 5%)。

### **Khang Dien 房屋公司收回 8,110 億越盾的庫藏股賣出金額**

據 Khang Dien 房屋股份公司 (HoSE: KDH) 之公佈，自 9 月 14 日至 9 月 28 日 KDH 已透過撮合及議價方式賣出 1,985 萬庫藏。以平均賣出價格為每股 40,866 越盾，公司已收回 8,110 億多越盾來補充流動資金。

2021 年上半年 KDH 營收成長 31% 至 1.949 兆越盾，母公司稅後盈餘增長 15% 至 4,700 億越盾。因此，公司營收達成年度計劃的 41%，獲利達成年度計劃的 39%。

### **Bibica (BBC) 即將發行逾 330 萬股來兌換 PAN CG 的股票 (比例為 1:6)**

據 Bibica (BBC) 董事會通過有關與 PAN 消費品股份公司 (PAN CG) 兌換股票之決議，Bibica 將發行 330 萬多 BBC 股來兌換 PAN CG 股 (比率為 1:6)，發行價值為 333 億越盾。預期在發行新股後，BBC 註冊資本將增加 33.3 億越盾至 1,870 億越盾。

今年第二季 BBC 稅後盈餘僅為 1.03 億越盾，遠低於 2020 年同期的 490 億越盾。這是最近九年來之最低季度獲利。

2021 年前六個月公司營收淨額為 5,200 億越盾；淨利為 76 億越盾，較去年同期萎縮 85%，僅達成年度計劃的 7.6%。

據公司所公布，8 月 12 日為 BBC 股東名冊之截止日。公司將依據股東名冊來發放 2020 年 36% 現金股息。

資料來源：NDH

## 市場統計

### 撮合統計

#### 推升指數的前五名股票

HOSE				HNX			
股票代碼	收盤價 (越盾)	漲跌 %	影響指數 %	股票代碼	收盤價 (VND)	漲跌 %	影響指數 %
VIC	88,000	1.50%	0.10%	SHB	26,600	2.31%	0.28%
MSN	142,600	1.13%	0.04%	THD	228,000	0.31%	0.06%
VRE	29,100	2.83%	0.04%	PVS	28,300	1.43%	0.05%
DGC	150,900	5.45%	0.03%	CSC	72,200	9.89%	0.04%
PNJ	98,700	5.79%	0.02%	DTK	13,200	1.54%	0.03%

#### 拖累指數的前五名股票

HOSE				HNX			
股票代碼	收盤價 (越盾)	漲跌 %	影響指數 %	股票代碼	收盤價 (越盾)	漲跌 %	影響指數 %
VCB	97,200	-1.32%	-0.09%	VIF	16,500	-2.37%	-0.03%
BID	39,450	-1.13%	-0.04%	VNR	38,300	-2.30%	-0.03%
HPG	52,900	-0.75%	-0.03%	VIT	14,000	-9.09%	-0.02%
VIB	35,350	-1.67%	-0.02%	VHL	22,000	-9.47%	-0.01%
PLX	51,600	-0.77%	-0.01%	NET	64,000	-3.76%	-0.01%

#### 前五名成交量

HOSE				HNX			
股票代碼	收盤價 (越盾)	漲跌 %	成交量 (股)	股票代碼	收盤價 (越盾)	漲跌 %	成交量 (千股)
HPG	52,900	-0.75%	23,148,500	SHB	26,600	2.31%	10,300,067
DCM	26,450	6.87%	10,520,100	PVS	28,300	1.43%	9,932,789
PVD	22,800	2.70%	10,232,700	KLF	4,600	2.22%	3,628,814
STB	25,700	-0.39%	10,103,000	BII	17,800	9.88%	3,418,420
TCH	17,850	0.28%	9,729,900	ACM	3,500	-5.41%	3,210,429

#### 前五名成交值

HOSE				HNX			
股票代碼	收盤價 (越盾)	漲跌 %	成交值 (十億越盾)	股票代碼	收盤價 (越盾)	漲跌 %	成交值 (十億越盾)
HPG	52,900	-0.75%	1,230.7	PVS	28,300	1.43%	279.7
HSG	46,500	1.31%	451.3	SHB	26,600	2.31%	274.7
VPB	65,900	-0.15%	450.6	THD	228,000	0.31%	130.2
DPM	36,800	3.81%	340.5	IDC	52,000	0.00%	111.8
VIC	88,000	1.50%	299.8	IDJ	34,800	0.29%	66.9

## 議價交易

### 前五名股

HOSE			HNX		
股票代碼	成交量 (股)	成交值 (十億越盾)	股票代碼	成交量 (股)	成交值 (十億越盾)
NVL	6,504,378	669.71	NVB	10,211,000	248.13
VNM	1,383,800	124.46	EVS	5,700,000	171.00
EIB	4,446,500	103.65	AAV	2,446,000	62.37
APH	1,960,600	80.38	DNP	2,775,400	59.12
HPG	1,415,900	73.92	IDC	613,039	30.64

## 外資交易行情(股票)

證交所	買進成交量 (百萬股)	買進金額 (十億越盾)	賣出成交量 (百萬股)	賣出金額 (十億越盾)	淨買/賣成 交易 (百萬股)	淨買/賣超值 (十億越盾)
HOSE	26.30	1,255.92	33.14	1,434.70	(6.85)	(178.78)
HNX	0.90	21.26	0.50	9.26	0.40	11.99
<b>總計</b>	<b>27.19</b>	<b>1,277.18</b>	<b>33.64</b>	<b>1,443.96</b>	<b>(6.45)</b>	<b>(166.79)</b>

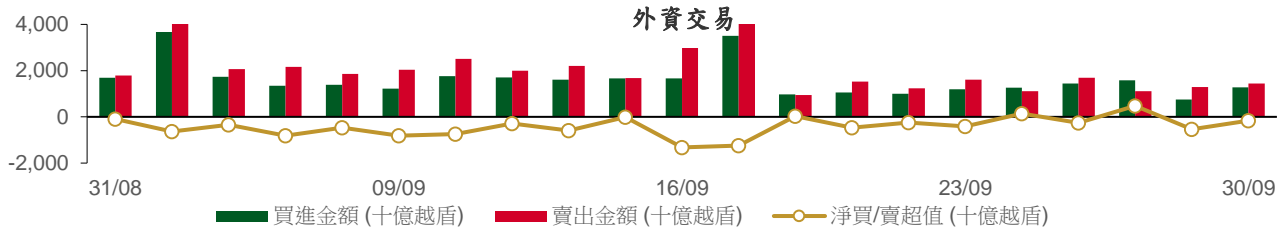

## 前五名買進

HOSE				HNX			
股票代碼	收盤價 (越盾)	成交量 (股)	成交值 (十億越盾)	股票代碼	收盤價 (越盾)	成交量 (股)	成交值 (十億越盾)
VNM	89,600	2,212,200	199.32	THD	228,000	17,200	3.92
HPG	52,900	2,174,000	115.37	PVI	48,500	58,500	2.82
VRE	29,100	3,819,500	110.15	CEO	10,300	229,600	2.34
VIC	88,000	921,400	81.24	VCS	128,900	15,700	2.01
HSG	46,500	1,376,500	64.28	SHB	26,600	60,750	1.62

## 前五名賣出

HOSE				HNX			
股票代碼	收盤價 (越盾)	成交量 (股)	成交值 (十億越盾)	股票代碼	收盤價 (越盾)	成交量 (股)	成交值 (十億越盾)
HPG	52,900	5,610,000	297.80	NVB	27,100	74,400	2.04
VNM	89,600	1,297,900	117.05	PVS	28,300	37,250	1.05
VCB	97,200	950,000	92.62	VCS	128,900	6,461	0.83
VRE	29,100	2,793,500	80.56	VNR	38,300	17,492	0.67
VHM	78,300	936,400	73.61	ACM	3,500	167,900	0.59

## 前五名淨買超

HOSE				HNX			
股票代碼	收盤價 (越盾)	淨買成交量 (股)	淨買超值 (十億越盾)	股票代碼	收盤價 (越盾)	淨買成交量 (股)	淨買超值 (十億越盾)
VNM	89,600	914,300	82.27	THD	228,000	17,200	3.92
HSG	46,500	1,357,200	63.39	PVI	48,500	56,200	2.71
DCM	26,450	1,384,100	35.75	CEO	10,300	219,600	2.24
VRE	29,100	1,026,000	29.59	SHB	26,600	60,750	1.62
CTG	30,400	877,000	26.88	MBG	10,500	142,900	1.50

## 前五名淨賣超

HOSE				HNX			
股票代碼	收盤價 (越盾)	淨賣成交量 (股)	淨賣超值 (十億越盾)	股票代碼	收盤價 (越盾)	淨賣成交量 (股)	淨賣超值 (十億越盾)
HPG	52,900	(3,436,000)	(182.43)	NVB	27,100	(62,200)	(1.70)
VCB	97,200	(799,200)	(77.90)	PVS	28,300	(30,250)	(0.85)
E1VFN30	24,550	(2,122,700)	(51.96)	VNR	38,300	(17,292)	(0.67)
HDB	25,400	(1,566,500)	(39.64)	PGS	28,500	(18,300)	(0.53)
DPM	36,800	(847,900)	(30.70)	ACM	3,500	(141,300)	(0.50)

## ETF 交易

價格統計				
ETF 代碼	收盤價 (越盾)	漲跌 (%)	成交量 (股)	成交值 (十億越盾)
E1VFN30	24,550	0.6%	2,323,300	56.87
FUEMAV30	17,140	0.2%	118,000	2.01
FUESSV30	18,490	-0.1%	127,700	2.31
FUESSV50	21,300	-0.9%	19,400	0.42
FUESSVFL	20,300	0.2%	102,600	2.06
FUEVFVND	26,250	1.5%	396,500	10.31
FUEVN100	18,350	0.9%	39,800	0.73
<b>總計</b>			<b>3,127,300</b>	<b>74.71</b>

外資交易			
ETF 代碼	買進金額 (十億越盾)	賣出金額 (十億越盾)	淨買/賣超值 (十億越盾)
E1VFN30	2.60	54.56	(51.96)
FUEMAV30	1.68	1.92	(0.24)
FUESSV30	0.16	0.21	(0.06)
FUESSV50	0.01	0.00	0.01
FUESSVFL	0.19	1.35	(1.16)
FUEVFVND	6.45	4.32	2.13
FUEVN100	0.62	0.65	(0.04)
<b>總計</b>	<b>11.70</b>	<b>63.02</b>	<b>(51.32)</b>

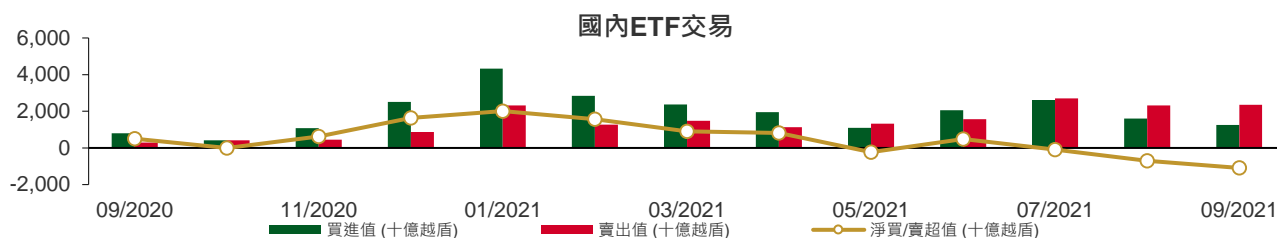

## 權證資訊

權證代碼(*)	收盤價 (越盾)	漲跌 (%)	成交量	到期的 天數	標的股票 之價格 (越盾)	權證理論 價格 (越盾) (**)	與收盤價 的差異 (越盾)	履約價 格(越盾)	行使 比例 n:1	到期日
CFPT2102	3,810	0.3%	430	102	93,000	1,153	(2,657)	89,050	4.9	10/01/2022
CFPT2103	2,250	-5.1%	3,440	99	93,000	202	(2,048)	98,950	4.9	07/01/2022
CFPT2104	2,620	0.0%	3,650	67	93,000	1,430	(1,190)	79,160	9.9	06/12/2021
CFPT2105	3,700	-5.9%	115,570	98	93,000	1,784	(1,916)	85,100	4.9	06/01/2022
CFPT2106	2,390	0.0%	3,080	102	93,000	684	(1,706)	89,300	8.0	10/01/2022
CHDB2102	420	-4.6%	32,740	63	25,400	0	(420)	32,280	8.0	02/12/2021
CHPG2109	5,790	-1.9%	12,820	102	52,900	1,270	(4,520)	55,000	1.0	10/01/2022
CHPG2110	2,920	-0.3%	22,650	67	52,900	1,816	(1,104)	44,000	5.0	06/12/2021
CHPG2111	2,670	-0.4%	109,160	98	52,900	1,095	(1,575)	48,000	5.0	06/01/2022
CHPG2112	2,150	-2.3%	17,310	88	52,900	764	(1,386)	48,900	6.0	27/12/2021
CKDH2103	470	-2.1%	43,150	63	41,600	0	(470)	48,780	10.0	02/12/2021
CKDH2104	2,070	0.0%	9,320	111	41,600	377	(1,693)	44,000	2.0	19/01/2022
CKDH2105	2,100	0.0%	4,590	88	41,600	1,074	(1,026)	37,600	4.0	27/12/2021
CKDH2106	2,190	-4.8%	240	133	41,600	189	(2,001)	49,000	1.0	10/02/2022
CMBB2103	1,150	-48.9%	22,110	99	27,850	4	(1,146)	34,810	1.5	07/01/2022
CMBB2104	1,810	-1.1%	15,320	111	27,850	64	(1,746)	32,000	2.0	19/01/2022
CMBB2105	2,000	-16.7%	2,550	133	27,850	26	(1,974)	36,000	1.0	10/02/2022
CMSN2104	4,550	4.6%	5,360	216	142,600	2,878	(1,672)	118,000	10.0	04/05/2022
CMSN2105	4,610	2.2%	47,200	98	142,600	3,231	(1,379)	128,000	5.0	06/01/2022
CMSN2106	740	7.3%	27,080	63	142,600	6	(734)	160,780	20.0	02/12/2021
CMSN2107	4,100	19.9%	4,330	165	142,600	1,389	(2,711)	150,000	5.0	14/03/2022
CMWG2104	6,910	1.6%	29,630	(192)	127,800	(12)	(6,922)	89,700	6.6	22/03/2021
CMWG2106	3,520	-1.1%	6,090	99	127,800	1,513	(2,007)	119,600	6.6	07/01/2022
CMWG2107	7,230	-0.8%	41,270	98	127,800	5,731	(1,499)	109,630	3.3	06/01/2022
CMWG2108	4,700	16.9%	200	165	127,800	1,717	(2,983)	126,000	5.0	14/03/2022
CNVL2103	2,570	-0.4%	11,580	111	102,000	466	(2,104)	105,000	5.0	19/01/2022
CPNJ2104	1,200	26.3%	96,470	99	98,700	78	(1,122)	109,000	8.0	07/01/2022
CPNJ2105	2,260	27.0%	190,740	98	98,700	1,166	(1,094)	95,000	5.0	06/01/2022
CPNJ2106	2,500	-11.0%	11,120	165	98,700	1,293	(1,207)	98,000	5.0	14/03/2022
CSTB2105	2,900	-3.7%	12,890	102	25,700	154	(2,746)	30,000	1.0	10/01/2022
CSTB2106	540	-3.6%	43,340	63	25,700	0	(540)	35,680	10.0	02/12/2021
CSTB2107	1,360	-2.2%	46,450	111	25,700	35	(1,325)	32,000	2.0	19/01/2022
CSTB2108	1,330	-1.5%	14,570	71	25,700	44	(1,286)	28,000	4.0	10/12/2021
CTCB2101	18,500	1.1%	9,040	5	49,600	18,609	109	31,000	1.0	05/10/2021
CTCB2105	3,470	2.1%	11,410	216	49,600	1,408	(2,062)	45,000	5.0	04/05/2022
CTCB2106	1,480	1.4%	20,690	111	49,600	111	(1,369)	55,000	5.0	19/01/2022
CTCB2107	1,930	0.0%	5,220	88	49,600	439	(1,491)	47,500	7.0	27/12/2021
CTCB2108	4,100	-18.6%	28,290	165	49,600	826	(3,274)	58,000	1.0	14/03/2022
CVHM2107	2,930	-0.3%	39,100	98	78,300	271	(2,659)	83,480	3.8	06/01/2022
CVHM2108	1,400	0.0%	5,560	88	78,300	58	(1,342)	84,990	9.1	27/12/2021
CVHM2109	1,950	0.0%	6,330	133	78,300	29	(1,921)	98,650	3.8	10/02/2022
CVIC2104	650	-46.7%	21,560	99	88,000	1	(649)	110,210	8.9	07/01/2022
CVIC2105	1,540	2.0%	23,840	98	88,000	8	(1,532)	106,670	4.4	06/01/2022
CVJC2101	3,470	-2.3%	12,570	98	127,900	1,838	(1,632)	120,000	5.0	06/01/2022
CVJC2102	620	-4.6%	23,960	63	127,900	10	(610)	135,550	25.0	02/12/2021
CVNM2106	1,760	2.9%	3,000	105	89,600	99	(1,661)	98,300	4.9	13/01/2022
CVNM2107	1,050	-15.3%	1,910	99	89,600	68	(982)	96,330	9.8	07/01/2022
CVNM2108	2,010	0.0%	31,600	67	89,600	1,151	(859)	78,640	9.8	06/12/2021
CVNM2109	1,600	0.0%	50,050	98	89,600	271	(1,329)	93,390	4.9	06/01/2022
CVNM2110	1,250	-1.6%	3,370	102	89,600	271	(979)	90,240	9.8	10/01/2022
CVPB2105	970	-7.6%	9,200	63	65,900	6	(964)	73,180	20.0	02/12/2021
CVPB2106	2,850	0.0%	34,440	111	65,900	744	(2,106)	65,000	5.0	19/01/2022
CVRE2105	1,370	4.6%	5,590	216	29,100	449	(921)	30,000	5.0	04/05/2022



權證代碼 (*)	收盤價 (越盾)	漲跌 (%)	成交量	到期的 天數	標的股票 之價格 (越盾)	權證理論 價格 (越盾) (**)	與收盤價 的差異 (越盾)	履約價 格(越盾)	行使 比例 n:1	到期日
CVRE2106	2,070	4.6%	53,200	98	29,100	919	(1,151)	28,000	2.0	06/01/2022
CVRE2107	670	4.7%	10,410	63	29,100	1	(669)	33,180	10.0	02/12/2021
CVRE2108	1,460	0.0%	17,050	88	29,100	367	(1,093)	28,400	4.0	27/12/2021

(\*) 歐式交易方式，以現金交易

(\*\*) PHS 採用 Black-Scholes 估價方式

## 長期投資股

股票 代碼	證券所	現時價格	目標價*	報告日	預期 2021年 盈利 (十億越 盾)	EPS 2021F	BV 2021F	ROE 2021F	ROA 2021F	PE 2021F	PB 2021F
PET	(New) HOSE	26,800	35,000	30/09/2021	303	3,253	19,496	15%	4%	12.9	2.2
GMD	(New) HOSE	49,600	54,800	24/09/2021	599	1,759	22,276	9%	6%	30.5	2.4
DPG	(New) HOSE	53,800	55,100	23/09/2021	460	6,652	31,689	23%	9%	8.3	1.7
VHM	(New) HOSE	78,300	104,200	21/09/2021	33,314	7,651	27,512	32%	11%	13.6	3.8
QNS	(New) UPCOM	51,690	53,700	17/09/2021	1,143	3,202	22,609	13%	9%	18.1	2.6
TNG	HNX	27,200	29,200	15/09/2021	182	2,455	17,560	14%	4%	11.9	1.7
DHG	HOSE	99,900	105,600	07/09/2021	746	5,709	28,805	20%	16%	18.5	3.7
MWG	HOSE	127,800	165,500	01/09/2021	5,183	10,901	42,455	26%	10%	15.2	3.9
KDH	HOSE	41,600	45,300	01/09/2021	1,174	1,825	14,083	14%	8%	24.8	3.2
MPC	UPCOM	39,004	39,900	27/08/2021	641	3,206	27,215	12%	7%	12.5	1.5
MSN	HOSE	142,600	171,800	25/08/2021	7,375	6,059	20,833	21%	5%	28.4	8.3
FMC	HOSE	49,500	46,400	20/08/2021	220	3,745	22,794	16%	11%	12.4	2.0
HPG	HOSE	52,900	64,800	19/08/2021	28,065	6,261	18,845	33%	18%	10.4	3.4
ANV	HOSE	28,650	27,700	16/08/2021	222	1,739	18,043	9%	4%	15.9	1.5
VIB	HOSE	35,350	45,700	12/08/2021	5,298	3,411	17,841	23%	2%	13.4	2.6
NLG	HOSE	41,950	49,500	11/08/2021	1,090	3,175	29,565	12%	7%	15.6	1.7
STK	HOSE	48,200	45,300	30/07/2021	239	2,835	15,598	18%	12%	16.0	2.9
PNJ	HOSE	98,700	112,600	29/07/2021	1,411	6,203	27,067	23%	15%	18.2	4.2
TCM	HOSE	64,800	65,800	28/07/2021	285	4,595	29,994	15%	9%	14.3	2.2
VNM	HOSE	89,600	118,000	28/07/2021	9,988	4,732	16,254	29%	19%	25.9	7.3
SZC	HOSE	47,000	45,800	26/07/2021	254	2,543	13,930	18%	4%	18.0	3.3
KDC	HOSE	58,300	74,000	23/07/2021	594	2,169	33,140	8%	4%	34.1	2.8
VHC	HOSE	51,700	49,500	22/07/2021	820	4,471	30,346	15%	11%	11.1	1.6
FRT	HOSE	47,550	39,000	21/07/2021	86	1,086	15,486	7%	1%	35.9	2.5
DGW	HOSE	118,700	155,000	19/07/2021	448	10,128	35,337	29%	12%	15.3	4.4
PVI	HNX	48,500	39,777	16/07/2021	928	3,964	32,723	12%	4%	10.0	1.2
BMI	HOSE	40,900	42,800	13/07/2021	310	3,395	26,601	13%	5%	12.6	1.6
DXG	HOSE	19,100	32,300	09/07/2021	1,390	1,727	14,784	13%	5%	18.7	2.1
DHC	HOSE	83,000	109,000	08/07/2021	497	8,868	31,698	28%	18%	12.3	3.4
GVR	HOSE	35,900	40,200	05/07/2021	4,906	1,042	13,121	9%	6%	38.6	3.1
TPB	HOSE	41,600	42,600	25/06/2021	4,546	3,880	19,024	23%	2%	11.0	2.2
AAA	HOSE	15,700	21,500	07/06/2021	413	1,739	17,474	11%	5%	10.2	1.0
VRE	HOSE	29,100	42,500	31/05/2021	2,603	1,419	11,745	9%	6%	35.5	3.6
PHR	HOSE	52,500	67,600	28/05/2021	1,146	8,158	20,173	32%	16%	6.6	2.1
KBC	HOSE	43,500	47,200	28/05/2021	1,682	3,251	25,883	14%	6%	14.5	1.5
REE	HOSE	65,200	62,100	28/05/2021	1,937	5,984	45,456	14%	9%	10.4	1.4
IMP	HOSE	73,000	63,700	27/05/2021	241	3,611	27,902	13%	11%	17.7	2.3
SAB	HOSE	156,400	182,900	26/05/2021	4,985	7,369	36,116	21%	17%	26.6	5.1
NVL	HOSE	102,000	104,600	13/05/2021	4,369	4,389	29,673	13%	3%	23.8	3.5
VGG	UPCOM	44,341	55,500	13/05/2021	187	4,249	41,384	10%	4%	13.1	1.3

2021年10月1日

VCB	HOSE	97,200	118,300	10/05/2021	22,986	6,198	32,887	21%	2%	19.1	3.6
ACB	HOSE	31,550	39,800	10/05/2021	9,253	4,281	21,066	24%	2%	7.6	1.4
TCB	HOSE	49,600	51,300	10/05/2021	15,741	4,497	25,278	19%	3%	11.4	2.0
GEG	HOSE	18,300	21,200	07/05/2021	388	1,273	12,788	10%	4%	16.8	1.7
BMP	HOSE	52,800	66,900	06/05/2021	551	6,735	32,184	21%	17%	9.9	2.1
CTD	HOSE	68,100	69,200	29/04/2021	593	7,960	112,448	7%	4%	8.7	0.7
FPT	HOSE	93,000	91,800	14/04/2021	5,036	4,730	26,109	25%	11%	19.4	3.5
VGS	HNX	32,100	24,600	13/04/2021	171	3,623	25,974	20%	5%	7.5	1.4
SMC	HOSE	49,950	37,200	13/04/2021	313	4,961	17,978	20%	8%	6.8	1.4
ACV	UPCOM	83,916	85,600	09/04/2021	3,027	1,390	17,759	8%	5%	60.6	4.7
PLX	HOSE	51,600	64,800	31/03/2021	4,563	3,668	17,545	18%	7%	17.7	3.7
SBT	HOSE	21,050	30,000	25/03/2021	744	1,165	13,578	9%	4%	25.8	2.2
GAS	HOSE	97,000	102,000	05/03/2021	10,892	5,691	27,913	20%	15%	18.0	3.7
MSH	HOSE	84,100	56,300	03/03/2021	336	6,721	30,835	22%	12%	8.4	1.8
GIL	HOSE	66,400	54,800	05/02/2021	317	8,813	43,186	20%	10%	6.2	1.3
BSR	UPCOM	19,744	12,900	05/02/2021	1,337	431	10,444	4%	2%	29.9	1.2
GTN	HOSE	18,450	36,290	29/01/2021	303	621	16,074	7%	8%	58.4	2.3
LHG	HOSE	48,900	30,400	19/01/2021	180	3,601	26,394	11%	6%	8.1	1.0
CTR	UPCOM	80,851	78,800	19/01/2021	223	3,172	14,460	23%	6%	21.1	4.6
POW	HOSE	11,950	14,700	19/01/2021	2,837	1,055	14,071	9%	5%	13.9	1.0

資料來源: PHFM 收集

\*若除權交易日發生在報告日後將影響目標價

## 分析師認證

這份報告由 Pham Quang Chuong - 富鑫基金管理股份公司的研究員製作。負責籌備本研究報告之全部或部份內容之研究分析師、策略分析師、研究人員以茲聲明，任何研究分析師、策略分析師、研究人員在於本研究報告所提出之觀點，皆精確反映出其對於該發行機構與證券之個人意見。各研究分析師、策略分析師、研究人員均保證，其報酬在過去與未來，絕對沒有任何一部分是直接或間接與研究分析師、策略分析師、研究人員在此研究報告中所呈現之特定推薦或觀點有關。

## 評等指標定義

**加碼**= 預估其未來之潛在上漲空間大於10%。

**觀望**= 預估其未來之潛在漲跌空間將在上下10%之間。

**減碼**= 預估其未來之潛在下跌空間大於10%。

**未評等**= 本股票並不在富鑫證券之評等涵蓋範圍，或者尚未上市。

績效表現根據12個月的總回報(包含股息)所評定。

## 富鑫證券股份公司

地址： 21st Floor, Phu My Hung Building, 08 Hoang Van Thai St, Tan Phu Ward. District 7, HCM.

電話號碼： (84-28) 5 413 5479

傳真號碼： +84 28 5413 5473

## 胡志明市

### 富美興交易室

地址： Ground Floor. CR2-08. 107 Ton Dat Tien St..HCMC Tan Phu Ward. District 7.

電話號碼： (84-28) 5 413 5478

傳真號碼： +84 28 5413 5473

### Tan Binh 分行

地址： E-Town 2 Building. Ground Floor. Room G.4A. 364 Cong Hoa St.. Ward 13. Tan Binh District.. HCMC

電話號碼: (84-28) 3813 2401

傳真號碼: (84-28) 3813 2415

### 第三郡分行

地址： Floor 2. Phuong Nam Building

157 Vo Thi Sau St.. District 3. HCMC

電話號碼: (84-28) 382 08068

傳真號碼: (84-28) 3820 8206

### 第一郡分行

地址： Floor 10, 1003A, Ruby Building, 81-83-83B-85 Ham Nghi St, Nguyen Thai Binh Ward, District 1, HCMC

電話號碼: (84-28) 3 535 6060

傳真號碼: (84-28) 3 535 2912

## 河內市

### Ha Noi 分行

地址： Floor 5. Vinafor Building 127 Lo Duc St Hai Ba Trung Dist.. Hanoi

電話號碼: (84-24) 3 933 4566

傳真號碼: (84-24) 3 933 4820

### Thanh Xuan 分行

地址： Floor 5. UDIC Complex Building N04 Hoang Dao Thuy. Trung Hoa. Cau Giay Dist.. HaNoi.

電話號碼: (84-24) 6 250 9999

傳真號碼: (84-24) 6 250 6666

## 海防市

### 海防分行

地址： Floor 2. Eliteco Building

18 Tran Hung Dao St. Hong Bang Distric. Hai Phong

電話號碼: (84-225) 384 1810

傳真號碼: (84-225) 384 1801