

## 越股行情

28/09/2021	HOSE		VN30		HNX	
收盤價	1,339.31	1.08%	1,451.12	0.83%	356.03	0.86%
成交股數(百萬股)	<b>621.80</b>	<b>-19.89%</b>	<b>159.83</b>	<b>-5.00%</b>	<b>159.19</b>	<b>2.12%</b>
撮合股數(百萬股)	<b>584.03</b>	<b>-18.96%</b>	<b>141.16</b>	<b>-5.06%</b>	<b>135.75</b>	<b>-6.93%</b>
與最近 20 日之平均比較	712.73	-18.06%	157.99	-10.65%	155.57	-12.74%
成交值(十億越盾)	<b>18,194.36</b>	<b>-15.70%</b>	<b>8,621.17</b>	<b>-1.14%</b>	<b>3,223.68</b>	<b>3.34%</b>
撮合成交值(十億越盾)	<b>16,211.21</b>	<b>-16.69%</b>	<b>7,180.37</b>	<b>-4.75%</b>	<b>2,577.58</b>	<b>-9.08%</b>
與最近 20 日之平均比較	20,089.24	-19.30%	7,922.09	-9.36%	3,063.94	-15.87%
上漲家數	265	60%	24	80%	159	18%
下跌家數	118	27%	4	13%	138	15%
持平家數	57	13%	2	7%	607	67%

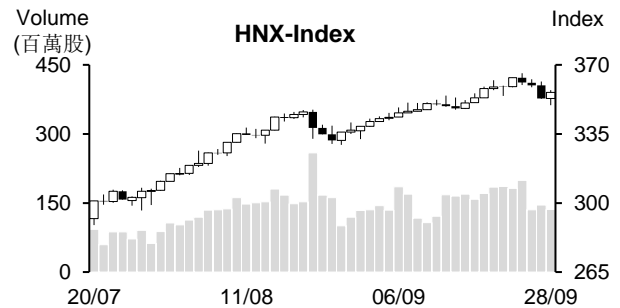
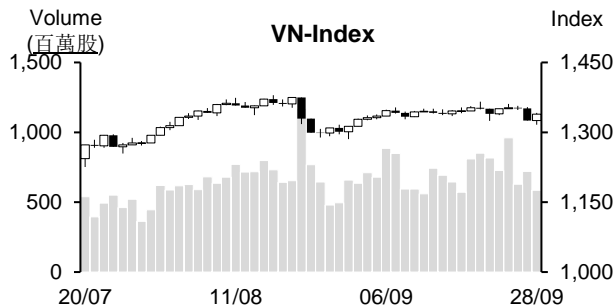

## 市場概況

延續昨日盤勢的下跌，今日盤初指數持續下跌。然石油的熱絡交易氣氛已擴散至其他類股，推升VN指數旋即出現反轉，由黑翻紅並其後維持走升(今日已扳回昨日的部分跌幅)。HNX指數也回升。透過盤面觀察，小型投機股則持續重挫。

## 技術分析

今日VN指數回升，惟量能萎縮至低於最近二十日平均成交量，意味著投資人的投資態度有所偏向謹慎。由於指數仍收在MA5及20均線之下，加以平滑異同移動平均線(MACD)向下與信號線-Signal交叉，盤勢面臨修正壓力仍未排除。然今日指數重新站回MA50及MA100，以及MA20、50及100走平(會合)，我們因之預期指數可能將持續陷入區間游走，1,310-1,320點為指數的支撐，1,350-1,360為指數的壓力；河內部分，今日HNX指數亦回升。由於指數仍守穩在MA20且其均線仍向上，預期指數有機會向上測試365點價位。整體而言，HOSE盤勢仍膠著，操作上建議投資人可續抱投資部位且密切觀察盤勢以即時調節投資部位。

**建議股名單: PLX (加碼)**

**觀察股名單: BID、VIB、PTB (觀察買進)**

(請參考第2頁)

## 當日調整股名單

次號	股票代碼	評等	評等日	現時價格	買入區間	持股表現	目標價	預期獲利	停損價	預期損失	備註
1	PLX	加碼	29/09/21	51.1	51.1	0.0%	54	5.7%	49.8	-2.5%	股票可能持續反彈。

次號	股票代碼	評等	評等日	現時價格	支撐/壓力	技術指標
1	BID	觀察買進	29/09/21	40.1	43.5	BID 在 39-49 區間 (長期) 游走 + 目前該股價位已逼近此區間下緣 + BID 在最近幾個交易日橫向游走 (量能萎縮) 後, 今日價量同步擴增 → 若 BID 能重新站回 40.3 價位之上, 該股將持續反彈。
2	VIB	觀察買進	29/09/21	36.5	42	VIB 回落測試 35, 量能萎縮 → 若該股能重新站回 38.5 之上, 量能同步擴增, 將能確認該股在打底後有望回升。
3	PTB	觀察買進	29/09/21	106	120	今日 PTB 出現長下影線 (回測 105), 量能萎縮 → 若 PTB 能突破及守穩在 107 之上, 量能同步擴增, 將能確認 PTB 回復上升走勢。

## 投資組合部位

次號	股票代碼	評等	評等日	現時價格	買入區間	持股表現	目標價	預期獲利	停損價	預期損失	備註
1	HPG	加碼	09/09/21	52.6	51.3	2.5%	56	9.2%	49	-4%	
2	PNJ	加碼	27/09/21	93.0	92	1.1%	106.5	15.8%	89	-3%	

## 越南訊息

### WB 將今年越南 GDP 成長率的預期維持在 4.8%

世界銀行 (WB) 剛發佈有關 2021 年東亞與太平洋地區的經濟更新報告。報告中 WB 提出若第四波 Covid-19 疫情能在第三季遏制且第四季越南開始放鬆社會隔離措施，今年越南 GDP 將有望成長 4.8% 之預期。相較於亞洲發展銀行 (ADB) 於 9 月 22 日所提出今年越南 GDP 成長 3.8% 之預期，WB 對於越南經濟前景較為樂觀。

然而，越南各地區的疫苗覆蓋率不同，加上不良貸款率可能上升壓力，均為未來越南面臨的挑戰，其將影響經濟成長率。WB 預期 2022 年 GDP 將成長 6.5-7%。

### 在 Covid-19 疫情獲遏制兩個月後，FDI 資金持續湧入北寧省

據投資計畫部剛發布有關 2021 年前九個月外國直接投資資金 (FDI) 的報告顯示，湧入北寧省的 FDI 資金近 8.4 億美元。其中，新批 FDI 案件為 95 件，註冊資金近 4.91 億美元；增資項目為 58 項，增資近 1.91 億美元；購買股份及合資的次數為 82 次，註冊資金逾 1.58 億美元。

前兩個月北寧省為越南 Covid-19 疫情升溫的地區之一。然目前該省對於疫情已控得當，激勵國際資金持續湧入，推升北寧省的 FDI 資金排名由疫情升溫期間所排名的第十名提升至第八名。

投資計畫部的報告數據顯示，截至 2021 年 9 月底為止，在北寧省還生效的 FDI 案件共為 1,699 件，累計註冊資金近 2,030 萬美元，成為全國吸引最多 FDI 資金的省市之一，排名第七名。

### 胡椒粒價格大幅上揚，出口前景看好

工商部進出口局消息指出，今年 9 月中旬黑胡椒粒價格維持上揚，較 8 月 30 日上漲 2%-2.7% 至每公斤 76,000 – 80,000 越盾。白胡椒粒價格亦上漲 1.7% 至每公斤 119,000 越盾，遠高於去年同期的價格 (每公斤 67,000 越盾)。

今年前八個月胡椒粒出口量達 197,770 噸，出口值來到 6.5782 億美元。

雖然胡椒粒出口量萎縮 2%，但其出口值較去年同期則成長 48.3%。

預期在越南逐漸放鬆社會隔離措施後，越南胡椒粒出口將更進一步擴增。

資料來源：NDH

## 上市公司訊息

### **Kinh Bac 以每股 34,000 越盾的價格私募認銷股票，較市價低於 23%**

Kinh Bac 都市區發展總公司 (HoSE: KBC) 董事會剛通過有關私募發行 1 億股 (每股發行價格為 34,096 越盾) 之方案，預期募集資金約 3.409 兆越盾。從發行日起，新發行的股票將受一年轉讓之限制。

截至 6 月 30 日為止，Kinh Bac 財務負債為 7.491 兆多越盾，較年初增加 30%。負債/業主權益比率為 0.59 倍。其中，債券餘額為 3.565 兆越盾，佔整體負債的 48%。

### **DIC Corp 賣出 1 兆越盾的債券給 HDBank，首年的債券年利率為 11%**

據 DIC Corp (HoSE: DIG) 之公佈，公司已發行 1 兆越盾不可轉換的債券給 HDBank，其債券的擔保品為 Long Tan 旅遊城區專案與 DIG 股。債券期限為 3 年 (每六個月將支付債券利息)。首年的利率為 11%；剩下兩年，債券年利率等於 HDBank 的個人客戶存款年利率加上 4.25%，但不可以低於 10%。

這是第一次發行債券的結果。公司計劃籌集約 3.5 兆越盾的債券。其中，1 兆越盾債券將補充流動資金，2.5 兆越盾將補充給 Long Tan 旅遊都市區的專案。

### **Da Nang 房屋公司預支 2021 年第一次 10%現金股息**

峴港房屋發展與投資股份公司 (HNX: NDN) 董事會剛通過有關 2021 年 10%現金股息預支的方案 (股息金額近 717 億越盾)。NDN 股東名冊之截止日為 2020 年 10 月 15 日；預期股息發放日為 10 月 29 日。

2020 年 NDN 發放 30%股息，現金及股票股息各為 15%。8 月初公司已發行 930 萬多股來發放股利。因此，註冊資本由 6,230 億越盾增加至逾 7,160 億越盾。此外，9 月 8 日公司已支付 930 億越盾的股息。

今年前六個月 NDN 營收成長 14%至 2,340 億越盾，主因來不動產轉讓。財務營收增長 2 倍多至 1,150 億越盾。稅後盈餘因之也擴增 66%至近 1,330 億越盾，達成年年度計劃的 45%。

資料來源：NDH

## 市場統計

### 撮合統計

#### 推升指數的前五名股票

HOSE				HNX			
股票代碼	收盤價 (越盾)	漲跌 %	影響指數 %	股票代碼	收盤價 (VND)	漲跌 %	影響指數 %
GAS	95,100	5.67%	0.19%	PVS	28,300	8.02%	0.24%
HPG	52,600	3.54%	0.16%	VCS	123,800	3.17%	0.15%
VCB	99,200	1.22%	0.09%	NTP	54,700	9.84%	0.14%
BID	40,100	1.78%	0.06%	IDC	50,800	3.67%	0.13%
BVH	58,700	3.89%	0.03%	PVI	47,400	5.33%	0.13%

#### 拖累指數的前五名股票

HOSE				HNX			
股票代碼	收盤價 (越盾)	漲跌 %	影響指數 %	股票代碼	收盤價 (越盾)	漲跌 %	影響指數 %
HVN	25,000	-2.15%	-0.02%	SHB	26,400	-1.49%	-0.19%
SAB	157,100	-1.19%	-0.02%	NVB	28,300	-2.75%	-0.08%
BCM	44,200	-1.78%	-0.02%	BII	17,900	-9.60%	-0.03%
LGC	48,450	-6.83%	-0.01%	VNR	39,200	-1.75%	-0.03%
VPB	66,800	-0.30%	-0.01%	DTK	13,000	-0.76%	-0.02%

#### 前五名成交量

HOSE				HNX			
股票代碼	收盤價 (越盾)	漲跌 %	成交量 (股)	股票代碼	收盤價 (越盾)	漲跌 %	成交量 (千股)
HPG	52,600	3.54%	35,611,100	PVS	28,300	8.02%	15,966,472
TCH	18,050	0.84%	17,649,000	SHB	26,400	-1.49%	13,641,929
DLG	4,300	-2.49%	14,385,800	KLF	4,700	0.00%	7,398,517
FLC	10,800	0.00%	14,144,600	MBG	11,100	9.90%	6,505,824
ROS	5,310	0.19%	14,038,800	ACM	3,800	8.57%	4,573,523

#### 前五名成交值

HOSE				HNX			
股票代碼	收盤價 (越盾)	漲跌 %	成交值 (十億越盾)	股票代碼	收盤價 (越盾)	漲跌 %	成交值 (十億越盾)
HPG	52,600	3.54%	1,842.2	PVS	28,300	8.02%	442.1
KBC	44,150	6.39%	559.1	SHB	26,400	-1.49%	360.3
HSG	46,000	4.55%	463.3	IDC	50,800	3.67%	160.3
VPB	66,800	-0.30%	460.9	THD	227,200	0.26%	147.4
GAS	95,100	5.67%	422.2	SHS	37,000	2.78%	141.8

## 議價交易

#### 前五名股

HOSE			HNX		
股票代碼	成交量 (股)	成交值 (十億越盾)	股票代碼	成交量 (股)	成交值 (十億越盾)
NVL	9,239,488	951.67	AAV	7,391,000	181.08
TPB	5,156,000	206.24	IDC	3,902,900	178.17
FPT	1,299,500	125.18	SHB	3,507,056	93.92
TGG	1,766,000	105.96	EVS	2,500,000	72.00
MSB	2,590,000	76.69	NVB	2,371,500	62.13

## 外資交易行情(股票)

證交所	買進成交量 (百萬股)	買進金額 (十億越盾)	賣出成交量 (百萬股)	賣出金額 (十億越盾)	淨買/賣成 交易 (百萬股)	淨買/賣超值 (十億越盾)
HOSE	39.30	1,568.92	23.89	1,083.60	15.41	485.31
HNX	0.77	18.47	1.11	28.17	(0.34)	(9.70)
<b>總計</b>	<b>40.07</b>	<b>1,587.39</b>	<b>25.00</b>	<b>1,111.77</b>	<b>15.07</b>	<b>475.61</b>

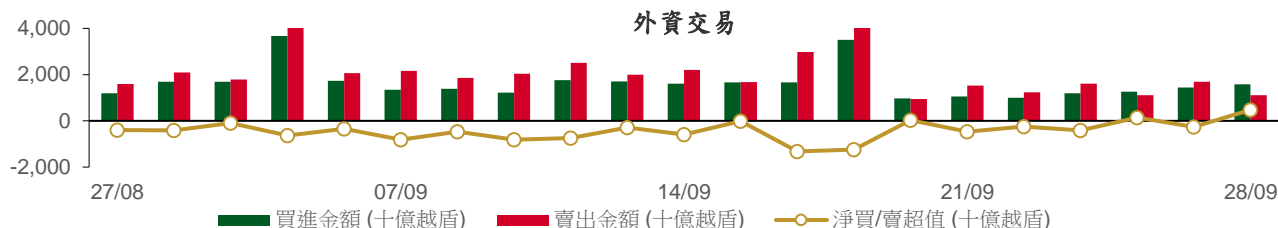

## 前五名買進

HOSE				HNX			
股票代碼	收盤價 (越盾)	成交量 (股)	成交值 (十億越盾)	股票代碼	收盤價 (越盾)	成交量 (股)	成交值 (十億越盾)
HPG	52,600	3,002,900	154.96	THD	227,200	17,200	3.91
VNM	89,300	1,646,200	146.32	PVS	28,300	124,500	3.40
VHM	78,500	1,777,000	138.56	SHB	26,400	67,700	1.79
FPT	93,000	1,000,000	98.50	DL1	10,400	159,300	1.55
KBC	44,150	1,423,400	60.64	VCS	123,800	8,100	1.00

## 前五名賣出

HOSE				HNX			
股票代碼	收盤價 (越盾)	成交量 (股)	成交值 (十億越盾)	股票代碼	收盤價 (越盾)	成交量 (股)	成交值 (十億越盾)
GAS	95,100	1,341,500	124.90	SED	19,700	256,100	5.05
VHM	78,500	1,378,400	107.41	PGS	26,800	175,000	4.65
FPT	93,000	1,000,000	98.50	VCS	123,800	35,300	4.35
KDH	41,600	1,669,700	68.90	THD	227,200	14,200	3.23
HDB	25,450	2,427,900	61.59	PVG	14,300	200,900	2.70

## 前五名淨買超

HOSE				HNX			
股票代碼	收盤價 (越盾)	淨買成交量 (股)	淨買超值 (十億越盾)	股票代碼	收盤價 (越盾)	淨買成交量 (股)	淨買超值 (十億越盾)
HPG	52,600	1,847,600	95.42	PVS	28,300	91,200	2.47
VNM	89,300	984,120	87.55	SHB	26,400	67,700	1.79
HCM	53,800	1,039,700	54.80	DL1	10,400	128,500	1.25
KBC	44,150	1,273,000	54.23	THD	227,200	3,000	0.68
VHC	50,800	734,500	36.39	TDN	17,900	25,600	0.43

## 前五名淨賣超

HOSE				HNX			
股票代碼	收盤價 (越盾)	淨賣成交量 (股)	淨賣超值 (十億越盾)	股票代碼	收盤價 (越盾)	淨賣成交量 (股)	淨賣超值 (十億越盾)
GAS	95,100	(918,800)	(85.22)	PGS	26,800	(175,000)	(4.65)
HDB	25,450	(2,335,400)	(59.23)	SED	19,700	(234,100)	(4.61)
KDH	41,600	(1,220,400)	(50.24)	VCS	123,800	(27,200)	(3.34)
VIC	86,500	(417,677)	(35.93)	PVG	14,300	(191,600)	(2.57)
PLX	51,100	(668,300)	(34.07)	TNG	28,800	(73,072)	(2.08)

## ETF 交易

價格統計					外資交易			
ETF 代碼	收盤價 (越盾)	漲跌 (%)	成交量 (股)	成交值 (十億越盾)	ETF 代碼	買進金額 (十億越盾)	賣出金額 (十億越盾)	淨買/賣超值 (十億越盾)
E1VFN30	24,310	-0.5%	1,716,200	41.72	E1VFN30	13.88	25.43	(11.55)
FUEMAV30	17,100	0.3%	163,700	2.78	FUEMAV30	1.03	2.69	(1.67)
FUESSV30	17,970	-2.9%	11,600	0.21	FUESSV30	0.00	0.20	(0.20)
FUESSV50	21,700	0.9%	30,300	0.65	FUESSV50	0.07	0.00	0.07
FUESSVFL	20,130	-2.1%	13,800	0.28	FUESSVFL	0.08	0.16	(0.08)
FUEVFN30	26,000	0.8%	353,600	9.05	FUEVFN30	7.77	0.33	7.43
FUEVN100	18,210	-0.8%	289,200	5.23	FUEVN100	0.56	3.40	(2.85)
<b>總計</b>			<b>2,578,400</b>	<b>59.91</b>	<b>總計</b>	<b>23.39</b>	<b>32.22</b>	<b>(8.83)</b>

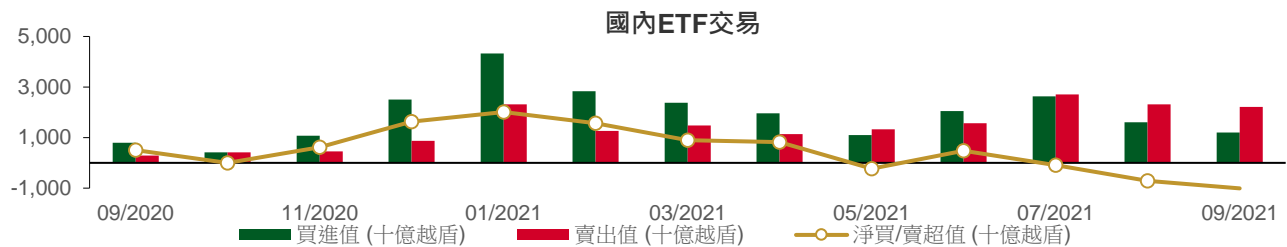

## 權證資訊

權證代碼(*)	收盤價 (越盾)	漲跌 (%)	成交量	到期的 天數	標的股票 之價格 (越盾)	權證理論 價格 (越盾) (**)	與收盤價 的差異 (越盾)	履約價 格(越盾)	行使 比例 n:1	到期日
CFPT2102	3,800	-2.1%	150	104	93,000	1,164	(2,636)	89,050	4.9	10/01/2022
CFPT2103	2,440	2.1%	4,450	101	93,000	212	(2,228)	98,950	4.9	07/01/2022
CFPT2104	2,640	3.5%	4,520	69	93,000	1,431	(1,209)	79,160	9.9	06/12/2021
CFPT2105	3,950	3.7%	30,040	100	93,000	1,791	(2,159)	85,100	4.9	06/01/2022
CFPT2106	2,350	-4.1%	7,240	104	93,000	691	(1,659)	89,300	8.0	10/01/2022
CHDB2102	450	-2.2%	108,780	65	25,450	0	(450)	32,280	8.0	02/12/2021
CHPG2109	5,820	3.9%	16,540	104	52,600	1,197	(4,623)	55,000	1.0	10/01/2022
CHPG2110	2,910	5.8%	44,650	69	52,600	1,757	(1,153)	44,000	5.0	06/12/2021
CHPG2111	2,670	7.7%	159,050	100	52,600	1,048	(1,622)	48,000	5.0	06/01/2022
CHPG2112	2,000	7.5%	25,280	90	52,600	727	(1,273)	48,900	6.0	27/12/2021
CKDH2103	510	2.0%	27,070	65	41,600	0	(510)	48,780	10.0	02/12/2021
CKDH2104	2,120	3.4%	20,840	113	41,600	390	(1,730)	44,000	2.0	19/01/2022
CKDH2105	2,150	2.4%	10,880	90	41,600	1,078	(1,072)	37,600	4.0	27/12/2021
CKDH2106	2,060	-6.4%	8,850	135	41,600	201	(1,859)	49,000	1.0	10/02/2022
CMBB2103	2,270	1.8%	7,440	101	28,000	6	(2,264)	34,810	1.5	07/01/2022
CMBB2104	1,860	0.5%	28,710	113	28,000	77	(1,783)	32,000	2.0	19/01/2022
CMBB2105	2,120	-4.1%	2,420	135	28,000	32	(2,088)	36,000	1.0	10/02/2022
CMSN2104	4,400	2.3%	7,660	218	136,000	2,343	(2,057)	118,000	10.0	04/05/2022
CMSN2105	4,700	8.8%	137,100	100	136,000	2,152	(2,548)	128,000	5.0	06/01/2022
CMSN2106	710	9.2%	73,730	65	136,000	1	(709)	160,780	20.0	02/12/2021
CMWG2104	6,520	-2.4%	6,030	(190)	126,700	(13)	(6,533)	89,700	6.6	22/03/2021
CMWG2106	3,490	0.3%	38,540	101	126,700	1,390	(2,100)	119,600	6.6	07/01/2022
CMWG2107	6,990	1.9%	34,930	100	126,700	5,415	(1,575)	109,630	3.3	06/01/2022
CNVL2103	2,590	-3.7%	15,640	113	102,600	530	(2,060)	105,000	5.0	19/01/2022
CPNJ2104	930	1.1%	31,940	101	93,000	18	(912)	109,000	8.0	07/01/2022
CPNJ2105	1,720	6.8%	21,300	100	93,000	514	(1,206)	95,000	5.0	06/01/2022
CSTB2105	3,500	-7.9%	14,320	104	26,550	291	(3,209)	30,000	1.0	10/01/2022
CSTB2106	620	-7.5%	30,020	65	26,550	0	(620)	35,680	10.0	02/12/2021
CSTB2107	1,450	0.0%	27,630	113	26,550	70	(1,380)	32,000	2.0	19/01/2022
CSTB2108	1,470	2.8%	10,280	73	26,550	98	(1,372)	28,000	4.0	10/12/2021
CTCB2101	18,500	-2.6%	5,010	7	49,800	18,813	313	31,000	1.0	05/10/2021
CTCB2105	3,430	0.3%	9,690	218	49,800	1,445	(1,985)	45,000	5.0	04/05/2022
CTCB2106	1,490	2.1%	72,980	113	49,800	125	(1,365)	55,000	5.0	19/01/2022
CTCB2107	1,890	-0.5%	11,390	90	49,800	465	(1,425)	47,500	7.0	27/12/2021
CVHM2107	2,940	0.0%	25,840	100	78,500	298	(2,642)	83,480	3.8	06/01/2022
CVHM2108	1,430	-1.4%	10,970	90	78,500	66	(1,364)	84,990	9.1	27/12/2021
CVHM2109	1,950	1.0%	1,750	135	78,500	34	(1,916)	98,650	3.8	10/02/2022
CVIC2104	1,210	-1.6%	8,520	101	86,500	1	(1,209)	110,210	8.9	07/01/2022
CVIC2105	1,520	0.7%	17,870	100	86,500	5	(1,515)	106,670	4.4	06/01/2022
CVJC2101	3,700	-0.8%	10,910	100	129,000	2,040	(1,660)	120,000	5.0	06/01/2022
CVJC2102	700	-1.4%	15,130	65	129,000	17	(683)	135,550	25.0	02/12/2021
CVNM2106	1,710	3.6%	330	107	89,300	97	(1,613)	98,300	4.9	13/01/2022
CVNM2107	1,250	1.6%	8,330	101	89,300	66	(1,184)	96,330	9.8	07/01/2022
CVNM2108	1,980	3.1%	26,860	69	89,300	1,122	(858)	78,640	9.8	06/12/2021
CVNM2109	1,600	6.7%	77,540	100	89,300	262	(1,338)	93,390	4.9	06/01/2022
CVNM2110	1,270	5.8%	9,270	104	89,300	261	(1,009)	90,240	9.8	10/01/2022
CVPB2105	1,000	-3.9%	3,240	65	66,800	11	(989)	73,180	20.0	02/12/2021
CVPB2106	2,890	0.4%	35,920	113	66,800	867	(2,023)	65,000	5.0	19/01/2022
CVRE2105	1,350	3.9%	6,060	218	28,500	395	(955)	30,000	5.0	04/05/2022
CVRE2106	2,000	5.3%	89,970	100	28,500	734	(1,266)	28,000	2.0	06/01/2022
CVRE2107	660	-4.4%	9,390	65	28,500	1	(659)	33,180	10.0	02/12/2021
CVRE2108	1,500	0.0%	10,140	90	28,500	283	(1,217)	28,400	4.0	27/12/2021

(\*) 歐式交易方式，以現金交易



## 長期投資股

股票代碼	證券所	現時價格	目標價*	報告日	預期 2021年 盈利 (十億越盾)	EPS 2021F	BV 2021F	ROE 2021F	ROA 2021F	PE 2021F	PB 2021F
GMD	(New) HOSE	49,000	54,800	24/09/2021	599	1,759	22,276	9%	6%	30.5	2.4
DPG	(New) HOSE	51,500	55,100	23/09/2021	460	6,652	31,689	23%	9%	8.3	1.7
VHM	(New) HOSE	78,500	104,200	21/09/2021	33,314	7,651	27,512	32%	11%	13.6	3.8
QNS	(New) UPCOM	51,114	53,700	17/09/2021	1,143	3,202	22,609	13%	9%	18.1	2.6
TNG	(New) HNX	28,800	29,200	15/09/2021	182	2,455	17,560	14%	4%	11.9	1.7
DHG	HOSE	98,800	105,600	07/09/2021	746	5,709	28,805	20%	16%	18.5	3.7
MWG	HOSE	126,700	165,500	01/09/2021	5,183	10,901	42,455	26%	10%	15.2	3.9
KDH	HOSE	41,600	45,300	01/09/2021	1,174	1,825	14,083	14%	8%	24.8	3.2
MPC	UPCOM	37,986	39,900	27/08/2021	641	3,206	27,215	12%	7%	12.5	1.5
MSN	HOSE	136,000	171,800	25/08/2021	7,375	6,059	20,833	21%	5%	28.4	8.3
FMC	HOSE	49,500	46,400	20/08/2021	220	3,745	22,794	16%	11%	12.4	2.0
HPG	HOSE	52,600	64,800	19/08/2021	28,065	6,261	18,845	33%	18%	10.4	3.4
ANV	HOSE	28,600	27,700	16/08/2021	222	1,739	18,043	9%	4%	15.9	1.5
VIB	HOSE	36,500	45,700	12/08/2021	5,298	3,411	17,841	23%	2%	13.4	2.6
NLG	HOSE	42,500	49,500	11/08/2021	1,090	3,175	29,565	12%	7%	15.6	1.7
STK	HOSE	49,200	45,300	30/07/2021	239	2,835	15,598	18%	12%	16.0	2.9
PNJ	HOSE	93,000	112,600	29/07/2021	1,411	6,203	27,067	23%	15%	18.2	4.2
TCM	HOSE	65,000	65,800	28/07/2021	285	4,595	29,994	15%	9%	14.3	2.2
VNM	HOSE	89,300	118,000	28/07/2021	9,988	4,732	16,254	29%	19%	25.9	7.3
SZC	HOSE	46,800	45,800	26/07/2021	254	2,543	13,930	18%	4%	18.0	3.3
KDC	HOSE	58,300	74,000	23/07/2021	594	2,169	33,140	8%	4%	34.1	2.8
VHC	HOSE	50,800	49,500	22/07/2021	820	4,471	30,346	15%	11%	11.1	1.6
FRT	HOSE	45,000	39,000	21/07/2021	86	1,086	15,486	7%	1%	35.9	2.5
DGW	HOSE	116,000	155,000	19/07/2021	448	10,128	35,337	29%	12%	15.3	4.4
PVI	HNX	47,400	39,777	16/07/2021	928	3,964	32,723	12%	4%	10.0	1.2
BMI	HOSE	40,200	42,800	13/07/2021	310	3,395	26,601	13%	5%	12.6	1.6
DXG	HOSE	19,200	32,300	09/07/2021	1,390	1,727	14,784	13%	5%	18.7	2.1
DHC	HOSE	83,800	109,000	08/07/2021	497	8,868	31,698	28%	18%	12.3	3.4
GVR	HOSE	35,800	40,200	05/07/2021	4,906	1,042	13,121	9%	6%	38.6	3.1
TPB	HOSE	40,700	42,600	25/06/2021	4,546	3,880	19,024	23%	2%	11.0	2.2
AAA	HOSE	15,750	21,500	07/06/2021	413	1,739	17,474	11%	5%	10.2	1.0
VRE	HOSE	28,500	42,500	31/05/2021	2,603	1,419	11,745	9%	6%	35.5	3.6
PHR	HOSE	51,100	67,600	28/05/2021	1,146	8,158	20,173	32%	16%	6.6	2.1
KBC	HOSE	44,150	47,200	28/05/2021	1,682	3,251	25,883	14%	6%	14.5	1.5
REE	HOSE	64,500	62,100	28/05/2021	1,937	5,984	45,456	14%	9%	10.4	1.4
IMP	HOSE	73,000	63,700	27/05/2021	241	3,611	27,902	13%	11%	17.7	2.3
SAB	HOSE	157,100	182,900	26/05/2021	4,985	7,369	36,116	21%	17%	26.6	5.1
NVL	HOSE	102,600	104,600	13/05/2021	4,369	4,389	29,673	13%	3%	23.8	3.5
VGG	UPCOM	41,880	55,500	13/05/2021	187	4,249	41,384	10%	4%	13.1	1.3
VCB	HOSE	99,200	118,300	10/05/2021	22,986	6,198	32,887	21%	2%	19.1	3.6
ACB	HOSE	31,600	39,800	10/05/2021	9,253	4,281	21,066	24%	2%	7.6	1.4
TCB	HOSE	49,800	51,300	10/05/2021	15,741	4,497	25,278	19%	3%	11.4	2.0
GEG	HOSE	18,000	21,200	07/05/2021	388	1,273	12,788	10%	4%	16.8	1.7
BMP	HOSE	53,100	66,900	06/05/2021	551	6,735	32,184	21%	17%	9.9	2.1
CTD	HOSE	67,400	69,200	29/04/2021	593	7,960	112,448	7%	4%	8.7	0.7
FPT	HOSE	93,000	91,800	14/04/2021	5,036	4,730	26,109	25%	11%	19.4	3.5
VGS	HNX	31,800	24,600	13/04/2021	171	3,623	25,974	20%	5%	7.5	1.4
SMC	HOSE	49,600	37,200	13/04/2021	313	4,961	17,978	20%	8%	6.8	1.4
ACV	UPCOM	83,228	85,600	09/04/2021	3,027	1,390	17,759	8%	5%	60.6	4.7
PLX	HOSE	51,100	64,800	31/03/2021	4,563	3,668	17,545	18%	7%	17.7	3.7

2021年9月29日

SBT	HOSE	21,000	30,000	25/03/2021	744	1,165	13,578	9%	4%	25.8	2.2
GAS	HOSE	95,100	102,000	05/03/2021	10,892	5,691	27,913	20%	15%	18.0	3.7
MSH	HOSE	83,200	56,300	03/03/2021	336	6,721	30,835	22%	12%	8.4	1.8
GIL	HOSE	65,600	54,800	05/02/2021	317	8,813	43,186	20%	10%	6.2	1.3
BSR	UPCOM	19,574	12,900	05/02/2021	1,337	431	10,444	4%	2%	29.9	1.2
GTN	HOSE	18,500	36,290	29/01/2021	303	621	16,074	7%	8%	58.4	2.3
LHG	HOSE	48,300	30,400	19/01/2021	180	3,601	26,394	11%	6%	8.1	1.0
CTR	UPCOM	80,118	78,800	19/01/2021	223	3,172	14,460	23%	6%	21.1	4.6
POW	HOSE	11,750	14,700	19/01/2021	2,837	1,055	14,071	9%	5%	13.9	1.0

資料來源: PHFM 收集

\*若除權交易日發生在報告日後將影響目標價

## 分析師認證

這份報告由 Pham Quang Chuong - 富鑫基金管理股份公司的研究員製作。負責籌備本報告之全部或部份內容之研究分析師、策略分析師、研究人員以茲聲明，任何研究分析師、策略分析師、研究人員在於本報告所提出之觀點，皆精確反映出其對於該發行機構與證券之個人意見。各研究分析師、策略分析師、研究人員均保證，其報酬在過去與未來，絕對沒有任何一部分是直接或間接與研究分析師、策略分析師、研究人員在此報告中所呈現之特定推薦或觀點有關。

## 評等指標定義

**加碼**= 預估其未來之潛在上漲空間大於10%。

**觀望**= 預估其未來之潛在漲跌空間將在上下10%之間。

**減碼**= 預估其未來之潛在下跌空間大於10%。

**未評等**= 本股票並不在富鑫證券之評等涵蓋範圍，或者尚未上市。

績效表現根據12個月的總回報(包含股息)所評定。

## 富鑫證券股份公司

地址： 21st Floor, Phu My Hung Building, 08 Hoang Van Thai St, Tan Phu Ward. District 7, HCM.

電話號碼： (84-28) 5 413 5479

傳真號碼： +84 28 5413 5473

## 胡志明市

### 富美興交易室

地址： Ground Floor. CR2-08. 107 Ton Dat Tien St..HCMC Tan Phu Ward. District 7.

電話號碼： (84-28) 5 413 5478

傳真號碼： +84 28 5413 5473

### Tan Binh 分行

地址： E-Town 2 Building. Ground Floor. Room G.4A. 364 Cong Hoa St.. Ward 13. Tan Binh District.. HCMC

電話號碼: (84-28) 3813 2401

傳真號碼: (84-28) 3813 2415

### 第三郡分行

地址： Floor 2. Phuong Nam Building

157 Vo Thi Sau St.. District 3. HCMC

電話號碼: (84-28) 382 08068

傳真號碼: (84-28) 3820 8206

### 第一郡分行

地址： Floor 10, 1003A, Ruby Building, 81-83-83B-85 Ham Nghi St, Nguyen Thai Binh Ward, District 1, HCMC

電話號碼: (84-28) 3 535 6060

傳真號碼: (84-28) 3 535 2912

## 河內市

### Ha Noi 分行

地址： Floor 5. Vinafor Building 127 Lo Duc St Hai Ba Trung Dist.. Hanoi

電話號碼: (84-24) 3 933 4566

傳真號碼: (84-24) 3 933 4820

### Thanh Xuan 分行

地址： Floor 5. UDIC Complex Building N04 Hoang Dao Thuy. Trung Hoa. Cau Giay Dist.. HaNoi.

電話號碼: (84-24) 6 250 9999

傳真號碼: (84-24) 6 250 6666

## 海防市

### 海防分行

地址： Floor 2. Eliteco Building

18 Tran Hung Dao St. Hong Bang Distric. Hai Phong

電話號碼: (84-225) 384 1810

傳真號碼: (84-225) 384 1801