

越股行情

24/09/2021	HOSE		VN30		HNX	
收盤價	1,351.17	-0.12%	1,459.94	0.12%	359.63	-0.38%
成交股數(百萬股)	671.34	-32.59%	152.65	3.44%	143.70	-30.82%
撮合股數(百萬股)	627.55	-34.71%	141.12	2.05%	135.42	-31.93%
與最近 20 日之平均比較	705.15	-11.00%	161.23	-12.47%	154.12	-12.14%
成交值(十億越盾)	18,150.98	-21.58%	7,000.19	-5.28%	2,874.26	-22.50%
撮合成交值(十億越盾)	16,723.66	-23.18%	6,414.15	-4.20%	2,537.32	-24.83%
與最近 20 日之平均比較	20,148.91	-17.00%	8,020.00	-20.02%	3,091.35	-17.92%
上漲家數	110	25%	13	43%	65	19%
下跌家數	291	66%	13	43%	166	48%
持平家數	41	9%	4	13%	118	34%

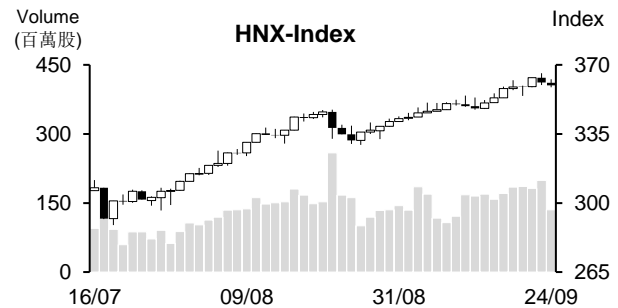
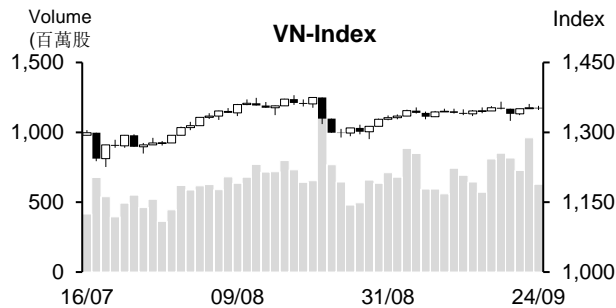

市場概況

週五(9月24日) HOSE 呈現膠著。雖然銀行族群回升，可惜其他指標股則下跌，加以中小型的賣壓持續湧現，使指數最終以小黑作收，來到 1,351.1 點 (-0.12%)。惟今日 HOSE 的撮合成交量萎縮；HNX 指數亦以小黑作收，量能同步縮減。

技術分析

VN 指數回落，量能萎縮至低於最近二十日平均成交量。由於 MA 20、50 及 100 均線走平，顯示盤勢走勢不明。然指數守穩在 MA5 之上，加上平滑異同異動平均線 (MACD) 維持在信號線-Signal 之上，支持指數仍有機會再度向上測試 1,360 - 1,365 點 (最近橫向區間) 上緣，因此投資人在調節投資部位前應密切觀察盤勢；河內部分，HNX 指數今日回落至 MA5 之下，但仍守穩在 MA20，短線盤勢上升走勢維持不變，HNX 盤勢可能僅是出現技術性修正，350 點 (MA20) 為目前指數的支撐點。整體而言，盤勢呈現膠著，操作上建議投資人將投資部位之持股率維持在合理比率，基本面佳與吸引資金之股票為投資標的。

建議股名單: PNJ (加碼)

觀察股名單: ACB, TCM, HSG

(請參考第 2 頁)

當日調整股名單

次號	股票代碼	評等	評等日	現時價格	買入區間	持股表現	目標價	預期獲利	停損價	預期損失	備註
1	PNJ	加碼	27/09/21	92	92	0.0%	106.5	15.8%	89	-3.3%	該股可能持續反彈。

次號	股票代碼	評等	評等日	現時價格	支撐/壓力	技術指標
1	ACB	觀察買進	27/09/21	32	35 37	ACB 在回落至 31 點支撐附近後最近兩個交易日上漲，量能擴增高出最近平均水位 → 若 ACB 股可突破及守穩在 32.6 之上，該股將啟動上升走勢。
2	TCM	觀察買進	27/09/21	66	74-77	TCM 可能已成功打底 (下跌動能減弱) + 最近出現紅 K 線 + 股價與相對強弱指標 (RSI) 走勢分歧 → TCM 可能將反彈至下跌趨勢上緣。
3	HSG	觀察買進	27/09/21	45.4	49-50	HSG 陷入整理 (小黑線)，量能維持在低水位 → 預期該股在無法突破最近高點後僅是再度回測 → 若 HSG 股價回落至 43-44 區間，可考慮買進。

投資組合部位

次號	股票代碼	評等	評等日	現時價格	買入區間	持股表現	目標價	預期獲利	停損價	預期損失	備註
1	HPG	加碼	09/09/21	50.8	51.3	-1.0%	56	9.2%	49	-4%	
2	VNB	加碼	16/09/21	19.8	19.5	1.6%	24	23.1%	18	-8%	
3	VNM	加碼	20/09/21	90.70	86.5	4.9%	94.7	9%	85	-2%	
4	BFC	加碼	23/09/21	31.85	33	-3.5%	37.4	13%	31.5	-5%	

越南訊息

SSI Research：OCB 可能獲加入第四季 VNDiamond 的成分股，LPB 則將被移除

第四季 HOSE-Index、VNX-Index、VNDiamond、VNFIN Lead 及 VNFIN Select 的成分股調整即將來臨。各指數的成分股調整將於 10 月 18 日獲得公布。ETF 基金將於 10 月 29 日完成相關成分股的調整。11 月 1 日 ETF 的新成份股將生效。

SSI Research 依據 9 月 22 日的資料提出 VNDiamond 成分股的預期。由於按照新計算方式，LPB 的 FOL 將大幅下降，使該股將被移除；OCB 則將獲加入 VNDiamond 的成分股。此外，GMD、NLG、CTG、CTD 及 TCM 的 FOL 亦呈現下降，使這些股票可能亦受權重的限制。EIB 與 VIB 因流動性低而同步受權重的限制。

今年前九個月 FDI 資金：胡志明市、河內及北寧省失去領先地位

據投資計畫部外國投資局之統計數據顯示，從今年初至 9 月 20 日 FDI 新批、增資及合資的註冊資金較去年同期增加 4.4% 至 221.5 億美元。FDI 執行資金則萎縮 3.5%。

外國投資人投資越南 18 個領域。其中，工業-製造業吸引最多 FDI 資金，來到 118 億美元，占整體 FDI 註冊資金的 53.4%。

新加坡為越南最大投資來源國。今年前九個月其註冊資金達 63 億美元（較去年同期萎縮 7.2%），佔整體 FDI 註冊資金的 28.4%。

FDI 資金湧入越南 58 個省市，其中龍安省吸引最多 FDI 資金，來到 36 億美元，佔整體 FDI 註冊資金的 16.4%。

受到新增項目（14 億美元）的支持，海防市的 FDI 註冊資金排名第二，來到 27 億美元，佔整體 FDI 註冊資金的 12.2%。胡志明市的 FDI 資金排名第三名，近 24 億美元，佔整體 FDI 註冊資金的 10.6%。其他排名依序為平陽、芹苴及廣寧省。

資料來源：NDH、Cafef

上市公司訊息

Nam Long (NLG) 將發行近 3,800 萬紅利股以給股東、發放股利及獎勵 ESG 領導人

南龍投資股份公司 (NLG) 董事會剛公布有關發放紅利股來增資之決議，發行新股之資金來源為業主權益。

公司計劃發行逾 2,390 萬紅利股 (比率為 6.93%) 給現有股東，發行金額為 2,930 億多越盾。截至 2020 年 12 月 31 日為止，未分配淨利為 2.132 兆越盾。

此外，NLG 計畫發放 2020 年 3.62% 股票股利。以 3.45 億股流通股數來計算，公司將發行近 1,250 萬新股來發放股利，發行金額約 1,250 億越盾。

NLG 董事會已通過有關依據高級幹部的長期激勵政策 (ESG) 發行近 130 萬股 (比率為 0.37%) 之方案。公司將發行 ESG 股給 75 位越籍幹部，佔 ESG 發行股數的 66.2%，其他是發行給外籍幹部。

總計，2021 年 NLG 將發行近 3,800 萬新股，預期註冊資本將由 3.453 兆越盾增加至約 3.83 兆越盾。

SGC 將發放 10% 股息，永環公司即將收到 550 億越盾的股息

Sa Giang 進出口公司 (SGC) 剛公布 2020 年 10% 現金股息的除權交易日。預期股息發放日為 2021 年 11 月 3 日。目前永環公司 (VHC) 是 SGC 最大股東，持股率為 76.72%，預期這次 VHC 將收到 550 億越盾的股息。

2021 年 8 月 SGC 營收大幅萎縮 34% 至 304 億越盾。其中，越南蝦餅營收由 364 億越盾下降至 240 億越盾 (縮減 33%)，大米製品的營收也萎縮 39% 至 60 億越南盾。

2021 年 8 月 SGC 對歐洲的外銷額萎縮 48% 至 196 億越盾，但 8 月國內銷售額較 7 月擴增 63% 至 80 億越盾。

在三次發行後，Becamex 計畫募集到 6 兆越盾的債券

工業投資及開發總公司 (HOSE: BCM) 剛公佈有關公司於 9 月 13 日已完成第二次的債券發行，債券發行金額為 1.5 兆越盾。

BCM 認銷三批債券，前兩批的債券年利率分別為 8.2% 和 9% (債券利息將於每六個月支付)，債券期限為 2 年 (到期日為 2023 年 6 月 11 日)。第三批的債券期限為 3 年 (到期日為 2024 年 6 月 18 日)。

據 5 月公佈的發行計劃，籌集資金將用於支付基礎設施項目的相關費用、退還投資資金給投資人 (因未展開專案)、履行客戶財務的需求、受業務的轉讓，提前支付給 Becamex Binh Dinh 股份公司 (投資項目)。此外，公司也進行負債的支付。

資料來源：NDH、Cafe

市場統計

撮合統計

推升指數的前五名股票

HOSE				HNX			
股票代碼	收盤價 (越盾)	漲跌 %	影響指數 %	股票代碼	收盤價 (VND)	漲跌 %	影響指數 %
MBB	28,700	2.87%	0.06%	SHB	27,000	0.75%	0.09%
TCB	50,600	0.80%	0.03%	BAB	22,900	1.78%	0.07%
VHM	79,600	0.38%	0.03%	VCS	126,100	0.80%	0.04%
MSB	30,000	3.45%	0.02%	THD	226,600	0.09%	0.02%
SAB	160,000	1.14%	0.02%	DTK	13,100	0.77%	0.02%

拖累指數的前五名股票

HOSE				HNX			
股票代碼	收盤價 (越盾)	漲跌 %	影響指數 %	股票代碼	收盤價 (越盾)	漲跌 %	影響指數 %
MSN	142,400	-1.79%	-0.06%	IDC	49,600	-1.98%	-0.07%
DGC	148,000	-5.07%	-0.03%	PHP	28,300	-2.75%	-0.06%
MWG	130,500	-1.14%	-0.02%	VNR	41,400	-3.72%	-0.06%
VRE	28,500	-1.38%	-0.02%	PVI	49,800	-1.39%	-0.04%
HPG	50,800	-0.39%	-0.02%	VIF	16,900	-2.31%	-0.03%

前五名成交量

HOSE				HNX			
股票代碼	收盤價 (越盾)	漲跌 %	成交量 (股)	股票代碼	收盤價 (越盾)	漲跌 %	成交量 (千股)
MBB	28,700	2.87%	29,129,100	SHB	27,000	0.75%	20,283,303
DLG	4,130	2.48%	20,717,000	PVS	27,600	-0.72%	8,713,248
TCH	18,050	2.27%	15,939,900	DL1	10,000	-9.91%	8,664,101
HPG	50,800	-0.39%	15,884,400	KLF	4,900	0.00%	8,297,038
HQC	3,740	-3.86%	15,678,600	ACM	3,800	-9.52%	4,993,741

前五名成交值

HOSE				HNX			
股票代碼	收盤價 (越盾)	漲跌 %	成交值 (十億越盾)	股票代碼	收盤價 (越盾)	漲跌 %	成交值 (十億越盾)
MBB	28,700	2.87%	830.5	SHB	27,000	0.75%	549.4
HPG	50,800	-0.39%	811.3	PVS	27,600	-0.72%	243.5
HSG	45,400	-2.37%	561.9	THD	226,600	0.09%	160.6
KBC	44,150	-0.90%	458.6	SHS	38,400	-0.52%	107.8
MSB	30,000	3.45%	429.6	IDC	49,600	-1.98%	99.4

議價交易

前五名股

HOSE			HNX		
股票代碼	成交量 (股)	成交值 (十億越盾)	股票代碼	成交量 (股)	成交值 (十億越盾)
VCG	5,686,000	239.10	IDC	4,724,000	217.90
MSB	8,540,000	236.74	API	1,226,247	45.37
VPB	2,985,000	203.45	IDJ	1,178,573	35.97
MWG	706,900	99.81	DNC	329,363	17.95
KDH	1,900,000	77.43	TAR	340,080	8.11

外資交易行情(股票)

證交所	買進成交量 (百萬股)	買進金額 (十億越盾)	賣出成交量 (百萬股)	賣出金額 (十億越盾)	淨買/賣成 交易 (百萬股)	淨買/賣超值 (十億越盾)
HOSE	32.23	1,236.68	23.64	1,075.85	8.60	160.81
HNX	0.81	15.71	1.13	20.52	(0.31)	(4.81)
總計	33.05	1,252.39	24.76	1,096.37	8.28	156.00

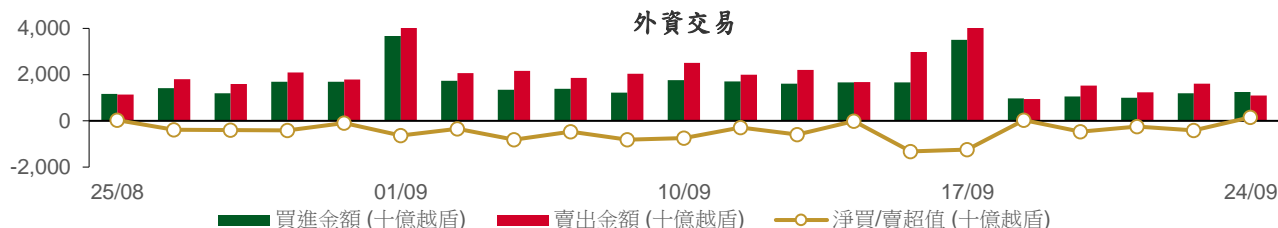

前五名買進

HOSE				HNX			
股票代碼	收盤價 (越盾)	成交量 (股)	成交值 (十億越盾)	股票代碼	收盤價 (越盾)	成交量 (股)	成交值 (十億越盾)
MBB	28,700	12,296,800	349.84	THD	226,600	17,200	3.90
VNM	90,700	1,285,600	116.64	CEO	10,400	238,500	2.52
MWG	130,500	706,900	92.52	SHB	27,000	62,250	1.68
VHM	79,600	910,700	72.30	TDN	18,000	42,400	0.73
GMD	49,000	1,244,900	61.29	PVG	12,700	54,700	0.72

前五名賣出

HOSE				HNX			
股票代碼	收盤價 (越盾)	成交量 (股)	成交值 (十億越盾)	股票代碼	收盤價 (越盾)	成交量 (股)	成交值 (十億越盾)
HPG	50,800	3,130,700	159.45	BCC	18,500	260,256	4.92
MWG	130,500	706,900	92.52	VNR	41,400	100,885	4.22
VNM	90,700	935,000	84.37	TNG	28,200	86,400	2.48
VIC	87,000	961,137	82.48	DL1	10,000	239,300	2.47
MSN	142,400	536,500	76.60	PVG	12,700	89,500	1.15

前五名淨買超

HOSE				HNX			
股票代碼	收盤價 (越盾)	淨買成交量 (股)	淨買超值 (十億越盾)	股票代碼	收盤價 (越盾)	淨買成交量 (股)	淨買超值 (十億越盾)
MBB	28,700	11,053,400	314.54	THD	226,600	14,100	3.20
GMD	49,000	1,026,000	50.62	CEO	10,400	238,500	2.52
VHM	79,600	622,900	49.76	SHB	27,000	60,850	1.65
KDH	42,000	884,000	37.25	TDN	18,000	36,200	0.62
HCM	54,500	615,400	33.74	AAV	26,600	22,800	0.61

前五名淨賣超

HOSE				HNX			
股票代碼	收盤價 (越盾)	淨賣成交量 (股)	淨賣超值 (十億越盾)	股票代碼	收盤價 (越盾)	淨賣成交量 (股)	淨賣超值 (十億越盾)
HPG	50,800	(2,492,200)	(126.87)	BCC	18,500	(260,256)	(4.92)
MSN	142,400	(456,800)	(65.16)	VNR	41,400	(100,585)	(4.21)
VIC	87,000	(690,737)	(58.92)	DL1	10,000	(223,600)	(2.31)
DGC	148,000	(354,600)	(52.26)	TNG	28,200	(68,400)	(1.97)
NVL	103,000	(356,600)	(36.51)	KLF	4,900	(101,000)	(0.49)

ETF 交易

價格統計					外資交易			
ETF 代碼	收盤價 (越盾)	漲跌 (%)	成交量 (股)	成交值 (十億越盾)	ETF 代碼	買進金額 (十億越盾)	賣出金額 (十億越盾)	淨買/賣超值 (十億越盾)
E1VFN30	24,600	-1.0%	1,430,800	35.10	E1VFN30	29.55	32.79	(3.24)
FUEMAV30	17,200	0.3%	60,700	1.03	FUEMAV30	0.82	1.01	(0.19)
FUESSV30	18,430	0.7%	8,100	0.15	FUESSV30	0.01	0.05	(0.04)
FUESSV50	21,400	0.5%	60,800	1.27	FUESSV50	0.22	0.00	0.22
FUESSVFL	20,200	-0.3%	54,600	1.11	FUESSVFL	0.51	0.01	0.50
FUEVFN30	26,250	0.5%	246,400	6.46	FUEVFN30	1.63	4.61	(2.98)
FUEVN100	18,330	-0.5%	33,200	0.61	FUEVN100	0.55	0.60	(0.04)
總計			1,894,600	45.73	總計	33.29	39.06	(5.77)

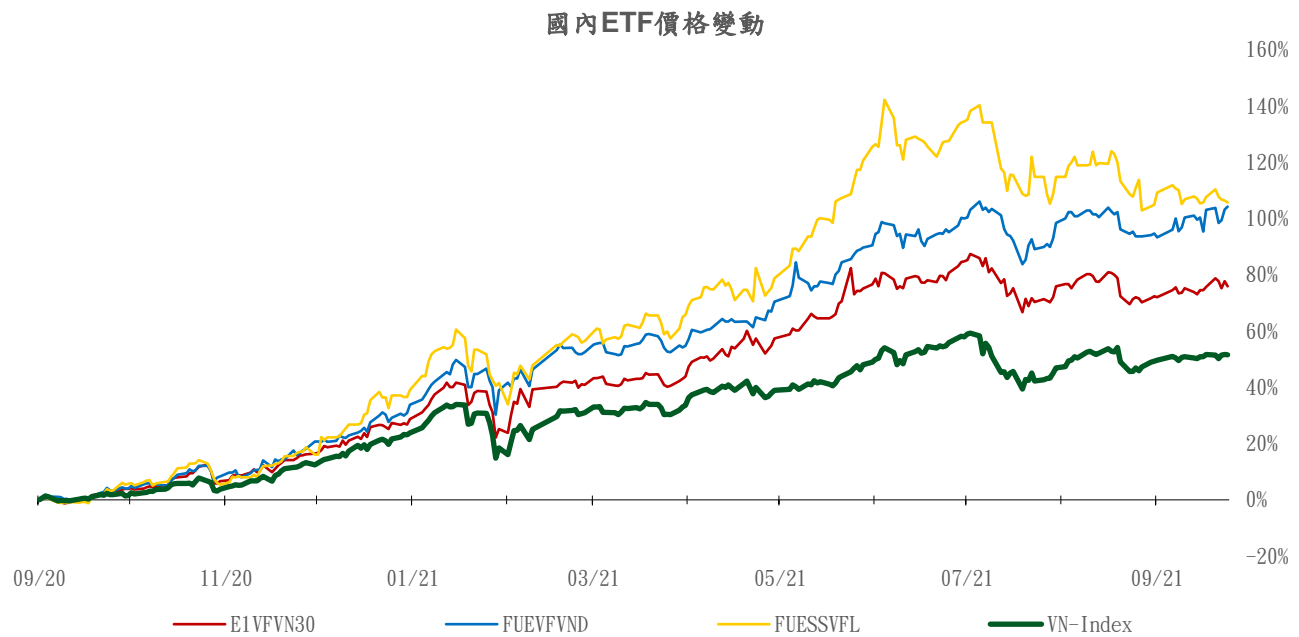
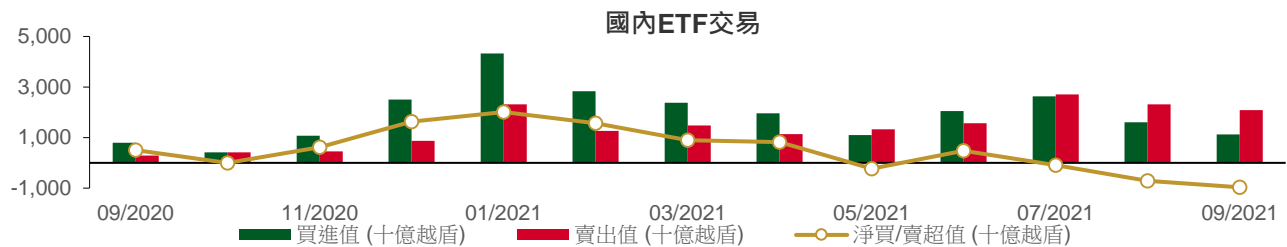

權證資訊

權證代碼(*)	收盤價 (越盾)	漲跌 (%)	成交量	到期的 天數	標的股票 之價格 (越盾)	權證理論 價格 (越盾) (**)	與收盤價 的差異 (越盾)	履約價 格(越盾)	行使 比例 n:1	到期日
CFPT2102	3,860	-2.0%	280	108	92,700	1,141	(2,719)	89,050	4.9	10/01/2022
CFPT2103	2,520	-2.3%	2,950	105	92,700	216	(2,304)	98,950	4.9	07/01/2022
CFPT2104	2,600	-3.0%	5,120	73	92,700	1,403	(1,197)	79,160	9.9	06/12/2021
CFPT2105	3,860	-2.3%	48,110	104	92,700	1,751	(2,109)	85,100	4.9	06/01/2022
CFPT2106	2,480	-4.3%	12,170	108	92,700	677	(1,803)	89,300	8.0	10/01/2022
CHDB2102	480	0.0%	29,810	69	25,500	0	(480)	32,280	8.0	02/12/2021
CHPG2109	5,700	1.8%	16,290	108	50,800	720	(4,980)	55,000	1.0	10/01/2022
CHPG2110	2,770	-0.7%	13,190	73	50,800	1,402	(1,368)	44,000	5.0	06/12/2021
CHPG2111	2,500	4.2%	98,440	104	50,800	767	(1,733)	48,000	5.0	06/01/2022
CHPG2112	2,050	-6.8%	14,820	94	50,800	505	(1,545)	48,900	6.0	27/12/2021
CKDH2103	550	-1.8%	18,920	69	42,000	1	(549)	48,780	10.0	02/12/2021
CKDH2104	2,230	0.0%	28,160	117	42,000	486	(1,744)	44,000	2.0	19/01/2022
CKDH2105	2,290	-4.2%	8,520	94	42,000	1,178	(1,112)	37,600	4.0	27/12/2021
CMBB2103	2,380	6.3%	9,300	105	28,700	18	(2,362)	34,810	1.5	07/01/2022
CMBB2104	1,940	9.0%	80,750	117	28,700	141	(1,799)	32,000	2.0	19/01/2022
CMSN2104	4,600	-1.1%	850	222	142,400	2,885	(1,715)	118,000	10.0	04/05/2022
CMSN2105	4,880	-5.8%	117,560	104	142,400	3,239	(1,641)	128,000	5.0	06/01/2022
CMSN2106	780	-4.9%	39,960	69	142,400	9	(771)	160,780	20.0	02/12/2021
CMWG2104	7,000	0.1%	24,990	(186)	130,500	(6)	(7,006)	89,700	6.6	22/03/2021
CMWG2106	4,000	-0.7%	34,490	105	130,500	1,887	(2,113)	119,600	6.6	07/01/2022
CMWG2107	8,130	-0.9%	51,850	104	130,500	6,554	(1,576)	109,630	3.3	06/01/2022
CNVL2103	2,800	2.6%	28,400	117	103,000	592	(2,208)	105,000	5.0	19/01/2022
CPNJ2104	950	-2.1%	7,300	105	92,000	16	(934)	109,000	8.0	07/01/2022
CPNJ2105	1,710	-2.3%	23,280	104	92,000	456	(1,254)	95,000	5.0	06/01/2022
CSTB2105	3,950	-4.8%	6,590	108	26,750	365	(3,585)	30,000	1.0	10/01/2022
CSTB2106	710	-1.4%	8,830	69	26,750	0	(710)	35,680	10.0	02/12/2021
CSTB2107	1,540	4.1%	54,900	117	26,750	91	(1,449)	32,000	2.0	19/01/2022
CSTB2108	1,460	-2.7%	21,560	77	26,750	125	(1,335)	28,000	4.0	10/12/2021
CTCB2101	19,800	1.5%	9,410	11	50,600	19,621	(179)	31,000	1.0	05/10/2021
CTCB2105	3,490	0.3%	18,960	222	50,600	1,579	(1,911)	45,000	5.0	04/05/2022
CTCB2106	1,570	6.8%	60,600	117	50,600	176	(1,394)	55,000	5.0	19/01/2022
CTCB2107	1,980	0.0%	14,650	94	50,600	563	(1,417)	47,500	7.0	27/12/2021
CVHM2107	3,200	-0.9%	51,090	104	79,600	415	(2,785)	83,480	3.8	06/01/2022
CVHM2108	1,600	-1.2%	8,180	94	79,600	101	(1,499)	84,990	9.1	27/12/2021
CVIC2104	1,250	-0.8%	3,100	105	87,000	1	(1,249)	110,210	8.9	07/01/2022
CVIC2105	1,520	-1.9%	64,120	104	87,000	8	(1,512)	106,670	4.4	06/01/2022
CVJC2101	3,190	4.9%	16,970	104	125,000	1,398	(1,792)	120,000	5.0	06/01/2022
CVJC2102	620	5.1%	17,410	69	125,000	5	(615)	135,550	25.0	02/12/2021
CVNM2106	1,710	-2.3%	3,250	111	90,700	159	(1,551)	98,300	4.9	13/01/2022
CVNM2107	1,240	-3.1%	3,940	105	90,700	106	(1,134)	96,330	9.8	07/01/2022
CVNM2108	2,070	2.5%	17,730	73	90,700	1,266	(804)	78,640	9.8	06/12/2021
CVNM2109	1,750	0.0%	66,270	104	90,700	385	(1,365)	93,390	4.9	06/01/2022
CVNM2110	1,330	0.8%	6,350	108	90,700	350	(980)	90,240	9.8	10/01/2022
CVPB2105	1,160	-2.5%	1,230	69	67,000	15	(1,145)	73,180	20.0	02/12/2021
CVPB2106	2,900	16.0%	41,130	117	67,000	915	(1,985)	65,000	5.0	19/01/2022
CVRE2105	1,350	-1.5%	10,810	222	28,500	404	(946)	30,000	5.0	04/05/2022
CVRE2106	2,050	-6.4%	155,090	104	28,500	757	(1,293)	28,000	2.0	06/01/2022
CVRE2107	700	-7.9%	8,470	69	28,500	1	(699)	33,180	10.0	02/12/2021
CVRE2108	1,560	-4.3%	11,930	94	28,500	295	(1,265)	28,400	4.0	27/12/2021

(*) 歐式交易方式，以現金交易

(**) PHS 採用 Black-Scholes 估價方式

長期投資股

股票代碼	證券所	現時價格	目標價*	報告日	預期 2021年 盈利 (十億越盾)	EPS 2021F	BV 2021F	ROE 2021F	ROA 2021F	PE 2021F	PB 2021F
GMD	(New) HOSE	49,000	54,800	24/09/2021	599	1,759	22,276	9%	6%	30.5	2.4
DPG	(New) HOSE	49,250	55,100	23/09/2021	460	6,652	31,689	23%	9%	8.3	1.7
VHM	(New) HOSE	79,600	104,200	21/09/2021	33,314	7,651	27,512	32%	11%	13.6	3.8
QNS	(New) UPCOM	52,912	53,700	17/09/2021	1,143	3,202	22,609	13%	9%	18.1	2.6
TNG	(New) HNX	28,200	29,200	15/09/2021	182	2,455	17,560	14%	4%	11.9	1.7
DHG	HOSE	103,000	105,600	07/09/2021	746	5,709	28,805	20%	16%	18.5	3.7
MWG	HOSE	130,500	165,500	01/09/2021	5,183	10,901	42,455	26%	10%	15.2	3.9
KDH	HOSE	42,000	45,300	01/09/2021	1,174	1,825	14,083	14%	8%	24.8	3.2
MPC	UPCOM	38,913	39,900	27/08/2021	641	3,206	27,215	12%	7%	12.5	1.5
MSN	HOSE	142,400	171,800	25/08/2021	7,375	6,059	20,833	21%	5%	28.4	8.3
FMC	HOSE	47,400	46,400	20/08/2021	220	3,745	22,794	16%	11%	12.4	2.0
HPG	HOSE	50,800	64,800	19/08/2021	28,065	6,261	18,845	33%	18%	10.4	3.4
ANV	HOSE	29,250	27,700	16/08/2021	222	1,739	18,043	9%	4%	15.9	1.5
VIB	HOSE	38,450	45,700	12/08/2021	5,298	3,411	17,841	23%	2%	13.4	2.6
NLG	HOSE	42,250	49,500	11/08/2021	1,090	3,175	29,565	12%	7%	15.6	1.7
STK	HOSE	49,100	45,300	30/07/2021	239	2,835	15,598	18%	12%	16.0	2.9
PNJ	HOSE	92,000	112,600	29/07/2021	1,411	6,203	27,067	23%	15%	18.2	4.2
TCM	HOSE	66,000	65,800	28/07/2021	285	4,595	29,994	15%	9%	14.3	2.2
VNM	HOSE	90,700	118,000	28/07/2021	9,988	4,732	16,254	29%	19%	25.9	7.3
SZC	HOSE	48,900	45,800	26/07/2021	254	2,543	13,930	18%	4%	18.0	3.3
KDC	HOSE	58,700	74,000	23/07/2021	594	2,169	33,140	8%	4%	34.1	2.8
VHC	HOSE	49,400	49,500	22/07/2021	820	4,471	30,346	15%	11%	11.1	1.6
FRT	HOSE	44,000	39,000	21/07/2021	86	1,086	15,486	7%	1%	35.9	2.5
DGW	HOSE	116,200	155,000	19/07/2021	448	10,128	35,337	29%	12%	15.3	4.4
PVI	HNX	49,800	39,777	16/07/2021	928	3,964	32,723	12%	4%	10.0	1.2
BMI	HOSE	39,050	42,800	13/07/2021	310	3,395	26,601	13%	5%	12.6	1.6
DXG	HOSE	19,650	32,300	09/07/2021	1,390	1,727	14,784	13%	5%	18.7	2.1
DHC	HOSE	84,800	109,000	08/07/2021	497	8,868	31,698	28%	18%	12.3	3.4
GVR	HOSE	37,000	40,200	05/07/2021	4,906	1,042	13,121	9%	6%	38.6	3.1
TPB	HOSE	41,600	42,600	25/06/2021	4,546	3,880	19,024	23%	2%	11.0	2.2
AAA	HOSE	16,300	21,500	07/06/2021	413	1,739	17,474	11%	5%	10.2	1.0
VRE	HOSE	28,500	42,500	31/05/2021	2,603	1,419	11,745	9%	6%	35.5	3.6
PHR	HOSE	51,800	67,600	28/05/2021	1,146	8,158	20,173	32%	16%	6.6	2.1
KBC	HOSE	44,150	47,200	28/05/2021	1,682	3,251	25,883	14%	6%	14.5	1.5
REE	HOSE	65,200	62,100	28/05/2021	1,937	5,984	45,456	14%	9%	10.4	1.4
IMP	HOSE	72,400	63,700	27/05/2021	241	3,611	27,902	13%	11%	17.7	2.3
SAB	HOSE	160,000	182,900	26/05/2021	4,985	7,369	36,116	21%	17%	26.6	5.1
NVL	HOSE	103,000	104,600	13/05/2021	4,369	4,389	29,673	13%	3%	23.8	3.5
VGG	UPCOM	42,797	55,500	13/05/2021	187	4,249	41,384	10%	4%	13.1	1.3
VCB	HOSE	99,500	118,300	10/05/2021	22,986	6,198	32,887	21%	2%	19.1	3.6
ACB	HOSE	32,000	39,800	10/05/2021	9,253	4,281	21,066	24%	2%	7.6	1.4
TCB	HOSE	50,600	51,300	10/05/2021	15,741	4,497	25,278	19%	3%	11.4	2.0
GEG	HOSE	18,200	21,200	07/05/2021	388	1,273	12,788	10%	4%	16.8	1.7
BMP	HOSE	53,600	66,900	06/05/2021	551	6,735	32,184	21%	17%	9.9	2.1
CTD	HOSE	68,400	69,200	29/04/2021	593	7,960	112,448	7%	4%	8.7	0.7
FPT	HOSE	92,700	91,800	14/04/2021	5,036	4,730	26,109	25%	11%	19.4	3.5
VGS	HNX	33,700	24,600	13/04/2021	171	3,623	25,974	20%	5%	7.5	1.4
SMC	HOSE	50,000	37,200	13/04/2021	313	4,961	17,978	20%	8%	6.8	1.4
ACV	UPCOM	84,793	85,600	09/04/2021	3,027	1,390	17,759	8%	5%	60.6	4.7
PLX	HOSE	50,000	64,800	31/03/2021	4,563	3,668	17,545	18%	7%	17.7	3.7
SBT	HOSE	21,800	30,000	25/03/2021	744	1,165	13,578	9%	4%	25.8	2.2
GAS	HOSE	91,000	102,000	05/03/2021	10,892	5,691	27,913	20%	15%	18.0	3.7

股票代碼	證券所	現時價格	目標價*	報告日	預期 2021年 盈利 (十億越盾)	EPS 2021F	BV 2021F	ROE 2021F	ROA 2021F	PE 2021F	PB 2021F
MSH	HOSE	83,300	56,300	03/03/2021	336	6,721	30,835	22%	12%	8.4	1.8
GIL	HOSE	67,500	54,800	05/02/2021	317	8,813	43,186	20%	10%	6.2	1.3
BSR	UPCOM	18,787	12,900	05/02/2021	1,337	431	10,444	4%	2%	29.9	1.2
GTN	HOSE	18,950	36,290	29/01/2021	303	621	16,074	7%	8%	58.4	2.3
LHG	HOSE	50,300	30,400	19/01/2021	180	3,601	26,394	11%	6%	8.1	1.0
CTR	UPCOM	82,848	78,800	19/01/2021	223	3,172	14,460	23%	6%	21.1	4.6
POW	HOSE	11,600	14,700	19/01/2021	2,837	1,055	14,071	9%	5%	13.9	1.0

資料來源: PHFM 收集

*若除權交易日發生在報告日後將影響目標價

分析師認證

這份報告由 Pham Quang Chuong - 富鑫基金管理股份公司的研究員製作。負責籌備本報告之全部或部份內容之研究分析師、策略分析師、研究人員以茲聲明，任何研究分析師、策略分析師、研究人員在於本報告所提出之觀點，皆精確反映出其對於該發行機構與證券之個人意見。各研究分析師、策略分析師、研究人員均保證，其報酬在過去與未來，絕對沒有任何一部分是直接或間接與研究分析師、策略分析師、研究人員在此報告中所呈現之特定推薦或觀點有關。

評等指標定義

加碼= 預估其未來之潛在上漲空間大於10%。

觀望= 預估其未來之潛在漲跌空間將在上下10%之間。

減碼= 預估其未來之潛在下跌空間大於10%。

未評等= 本股票並不在富鑫證券之評等涵蓋範圍，或者尚未上市。

績效表現根據12個月的總回報(包含股息)所評定。

富鑫證券股份公司

地址： 21st Floor, Phu My Hung Building, 08 Hoang Van Thai St, Tan Phu Ward. District 7, HCM.

電話號碼： (84-28) 5 413 5479

傳真號碼： +84 28 5413 5473

胡志明市

富美興交易室

地址： Ground Floor. CR2-08. 107 Ton Dat Tien St..HCMC Tan Phu Ward. District 7.

電話號碼： (84-28) 5 413 5478

傳真號碼： +84 28 5413 5473

Tan Binh 分行

地址： E-Town 2 Building. Ground Floor. Room G.4A. 364 Cong Hoa St.. Ward 13. Tan Binh District.. HCMC

電話號碼: (84-28) 3813 2401

傳真號碼: (84-28) 3813 2415

第三郡分行

地址： Floor 2. Phuong Nam Building

157 Vo Thi Sau St.. District 3. HCMC

電話號碼: (84-28) 382 08068

傳真號碼: (84-28) 3820 8206

第一郡分行

地址： Floor 10, 1003A, Ruby Building, 81-83-83B-85 Ham Nghi St, Nguyen Thai Binh Ward, District 1, HCMC

電話號碼: (84-28) 3 535 6060

傳真號碼: (84-28) 3 535 2912

河內市

Ha Noi 分行

地址： Floor 5. Vinafor Building 127 Lo Duc St Hai Ba Trung Dist.. Hanoi

電話號碼: (84-24) 3 933 4566

傳真號碼: (84-24) 3 933 4820

Thanh Xuan 分行

地址： Floor 5. UDIC Complex Building N04 Hoang Dao Thuy. Trung Hoa. Cau Giay Dist.. HaNoi.

電話號碼: (84-24) 6 250 9999

傳真號碼: (84-24) 6 250 6666

海防市

海防分行

地址： Floor 2. Eliteco Building

18 Tran Hung Dao St. Hong Bang Distric. Hai Phong

電話號碼: (84-225) 384 1810

傳真號碼: (84-225) 384 1801