

越股行情

23/09/2021	HOSE		VN30		HNX	
收盤價	1,352.76	0.15%	1,458.23	0.34%	361.02	-0.66%
成交股數(百萬股)	995.95	27.99%	147.58	13.01%	207.72	5.13%
撮合股數(百萬股)	961.12	32.10%	138.28	12.54%	198.93	9.70%
與最近 20 日之平均比較	697.75	37.74%	161.83	-14.55%	152.36	30.57%
成交值(十億越盾)	23,146.94	22.87%	7,390.57	7.95%	3,708.76	-6.65%
撮合成交值(十億越盾)	21,770.16	25.90%	6,695.53	5.42%	3,375.60	1.22%
與最近 20 日之平均比較	20,071.40	8.46%	8,089.56	-17.23%	3,078.49	9.65%
上漲家數	143	32%	14	47%	91	26%
下跌家數	253	57%	13	43%	140	40%
持平家數	50	11%	3	10%	118	34%

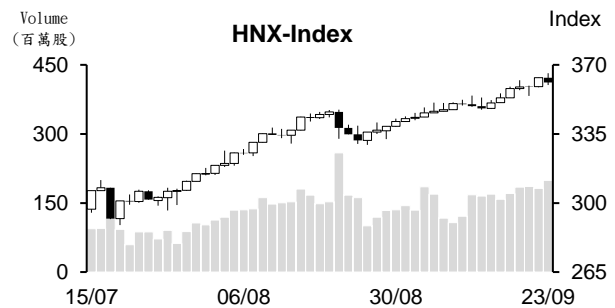
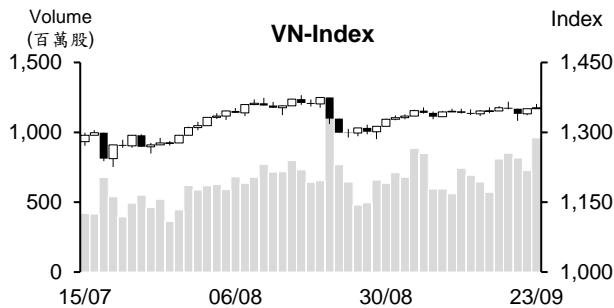

市場概況

延續昨日的熱絡交易氣氛，早盤交易時段，VN 指數以紅盤開出後均在平盤價位之上游走。午盤盤初，銀行類股回升，推升指數上攻至 1,360 底價位。可惜，其後銀行族群與其他藍籌股開始下跌或上漲動能減弱，加上中小型投機股的賣壓湧現，使指數旋即回落並最終僅以小紅作收，來到 1,352.72 點 (+0.15%)。今日 HOSE 量能也擴增，主要為中小型股的撮合；河內部分，HNX 指數今日下挫，最終以小黑作收，結束連續六個交易日的上揚。

技術分析

VN 指數連續兩個交易日上漲，量能維持高出最近二十日平均成交量。由於指數守穩在 MA5 及 MA20 均線之上，配合 MACD 及相對強弱指標 (RSI) 提升，顯示盤勢的信號有所偏向積極。然像最近我們提及，MA20、MA50 及 MA100 走平(會合)，指數仍在今年七月初至今所形成的三角形游走(1,350-1,360 點為壓力點；1,310-1,320 為支撐點)，這意味著盤勢仍處於膠著，盤勢走勢不明。1,350-1,360 區間上緣為目前指數的關鍵，若能突破此壓力區，指數將有機會進一步上攻；河內部分，雖然今日 HNX 指數回落，但守住 MA5，且 MA5、10 及 20 均線都向上，短線盤勢上升走勢維持不變，預期指數仍有機會向上測試 400 點關卡。整體而言，HOSE 盤勢處橫向游走，操作上建議投資人將投資部位的持股率維持在合理比率，基本面佳及吸引資金之股票為投資標的。

建議股名單: ACL (獲利了結)

觀察股名單: SCR、HBC、HCM

(請參考第 2 頁)

當日調整股名單

次號	股票代碼	評等	評等日	現時價格	買入區間	持股表現	目標價	預期獲利	停損價	預期損失	備註
1	ACL	獲利了結	24/09/21	13.5	12.8	5.5%	16	25.0%	12.2	-4.7%	短線 ACL 可能已見頂。

次號	股票代碼	評等	評等日	現時價格	支撐/壓力	技術指標
1	SCR	觀察買進	24/09/21	13.1	15.5-16	SCR 處於超買區，今日該股出現長上影線 → 預期該股可能將回測，觀察買進的區間為 12-12.5。
2	HBC	觀察買進	24/09/21	15.55	19.5	HBC 在昨日大幅上揚後今日回落，量能亦萎縮 → 預期 HBC 在整理後有機會突破 16-16.5 壓力區間。
3	HCM	觀察買進	24/09/21	55.1	65	HCM 在整理時，量能逐漸縮減，該股已完成三個波 + 今日價量同步擴增 → 預期 HCM 的整理已告一段落，將向上測試 57.5 價位。

投資組合部位

次號	股票代碼	評等	評等日	現時價格	買入區間	持股表現	目標價	預期獲利	停損價	預期損失	備註
1	HPG	加碼	09/09/21	51	51.3	-0.6%	56	9.2%	49	-4%	
2	VNB	加碼	16/09/21	20.6	19.5	5.7%	24	23.1%	18	-8%	
3	VNM	加碼	20/09/21	90.80	86.5	5.0%	94.7	9%	85	-2%	
4	BFC	加碼	23/09/21	32.80	33	-0.6%	37.4	13%	31.5	-5%	

越南訊息

今年上半年出口金額萎縮 27%，逆差金額約 15 億美元

據海關總局之統計數據顯示，2021 年 9 月上旬貿易維持逆差 (15 億美元)，使從今年初至 9 月 15 日貿易逆差上升至近 42 億美元。

今年 9 月上旬出口金額近 116 億美元，較 8 月下旬萎縮 27%。其中，手機及零組件的出口金額大幅下降 26%至 8.38 億美元。

從 2021 年 1 月 1 日至 9 月 15 日，出口金額擴增近 20%至 2,252 億美元，較去年同期成長近 20% (增加 372 億美元)。

今年 9 月上旬進口金額較 8 月下旬萎縮近 11% (縮減 15 億多美元) 至近 131 億美元。進口金額萎縮最多的產品為電腦、電子產品-零組件，其跌幅近 16%，約當縮減 6.01 億美元。

今年 1 月 1 日至 9 月 15 日進口金額成長超過 32% (約 559 億美元) 至近 2294 億美元。

湧入河內市的外國直接投資資金 (FDI) 大幅萎縮

據 9 月 22 日早上河內市第二屆人民委員會之報告顯示，雖然疫情升溫，但整體來看，河內市經濟仍相當樂觀。惟 FDI 的註冊資金呈現萎縮。

經濟數據顯示，河內市的預算收入較去年同期成長逾 10%至近 164.5 兆越盾，僅約當預算收入的近 70%。工業生產指數上漲至 6.3%。第二季河內市的 GRDP 成長 5.91%。

然由於受疫情之影響，8 月份進出口金額萎縮 5.2%至近 98 億美。FDI 註冊資金由去年同期的近 16.7 億美元萎縮至 8.41 億美元。

資料來源：NDH、Cafef

上市公司訊息

Novaland 計畫最多將發行 5,000 億越盾的債券 (NVL 股為債券的擔保品)

Novaland 股份公司 (HoSE: NVL) 董事會剛通過有關債券發行金額上限為 5,000 億越盾之方案。NVL 股或 NVL 資產 (若需要) 為債券的擔保品。

今年 8 月底，NVL 已公佈董事會核准有關最多發行 1 兆越盾債券之決議 (NVL 股為債券擔保品)。今年 7 月 Novaland 已發行 3 億美元可轉換的國際債券，其債券在新加坡證交所 (SGX) 掛牌。

截至 6 月 30 日為止，NVL 財務負債為 51.303 兆越盾，其中債券餘額為 23.3 兆多越盾 (佔 45%)。

Techcombank 已發行 600 萬 ESOP 股 (每股發行價格為 10,000 越盾)

據 Techcombank (HoSE: TCB) 之公佈，銀行已發行逾 600 萬 TCB 股給 238 位員工，ESOP 股的轉交時間約在 9 月，每股發行價格為 10,000 越盾。

在發行 ESOP 股後，外資持股率上限由 22.4908% 調降至 22.4724%。

今年 TCB 未發放 2020 年股息，獲利用於補充營業。

TNG 紡織公司將發行 640 萬股來發放 2020 年股息

據 TNG 紡織投資與貿易股份公司 (HNX: TNG) 之公佈，10 月 1 日為 TNG 股東名冊之截止日，公司將依據股東名冊來發放 2020 年 8% 股票股利。目前 TNG 股流通股數為 8,000 萬股，公司計畫將發行近 640 萬股新股來發放股利。

發放股利的資金來源為截至 2020 年 12 月 31 日的未分配淨利 (1,240 億越盾)。此外，TNG 投資發展基金為 1,930 億越盾，資本盈餘為 374 億越盾。

資料來源：NDH

市場統計

撮合統計

推升指數的前五名股票

HOSE				HNX			
股票代碼	收盤價 (越盾)	漲跌 %	影響指數 %	股票代碼	收盤價 (VND)	漲跌 %	影響指數 %
VHM	79,300	1.67%	0.11%	SHB	26,800	1.13%	0.13%
MWG	132,000	5.01%	0.09%	PVI	50,500	5.21%	0.13%
GAS	90,600	2.49%	0.08%	VIF	17,300	6.13%	0.08%
VIC	87,100	1.16%	0.07%	THD	226,400	0.40%	0.07%
TPB	41,550	3.62%	0.03%	VNR	43,000	3.37%	0.05%

拖累指數的前五名股票

HOSE				HNX			
股票代碼	收盤價 (越盾)	漲跌 %	影響指數 %	股票代碼	收盤價 (越盾)	漲跌 %	影響指數 %
MSN	145,000	-1.36%	-0.05%	VCS	125,100	-4.28%	-0.21%
DGC	155,900	-6.98%	-0.04%	NVB	29,500	-3.59%	-0.10%
VIB	37,800	-2.58%	-0.03%	IDC	50,600	-2.69%	-0.10%
VNM	90,800	-0.77%	-0.03%	PVS	27,800	-1.42%	-0.04%
TCB	50,200	-0.59%	-0.02%	BII	24,300	-10.00%	-0.04%

前五名成交量

HOSE				HNX			
股票代碼	收盤價 (越盾)	漲跌 %	成交量 (股)	股票代碼	收盤價 (越盾)	漲跌 %	成交量 (千股)
DLG	4,030	-2.89%	51,687,600	KLF	4,900	-5.77%	19,718,556
ROS	5,500	-3.51%	40,119,500	DL1	11,100	-9.76%	13,449,999
FLC	11,300	-4.24%	39,975,600	SHB	26,800	1.13%	11,954,526
HQC	3,890	-6.94%	39,387,300	PVS	27,800	-1.42%	11,482,279
ITA	7,940	-3.17%	33,187,100	ART	10,600	-4.50%	10,252,710

前五名成交值

HOSE				HNX			
股票代碼	收盤價 (越盾)	漲跌 %	成交值 (十億越盾)	股票代碼	收盤價 (越盾)	漲跌 %	成交值 (十億越盾)
KBC	44,550	3.60%	1,243.4	PVS	27,800	-1.42%	326.1
HPG	51,000	0.20%	914.5	SHB	26,800	1.13%	318.2
TPB	41,550	3.62%	734.4	SHS	38,600	-0.26%	165.6
DGC	155,900	-6.98%	570.9	THD	226,400	0.40%	164.9
IJC	29,650	2.95%	513.4	DL1	11,100	-9.76%	159.1

議價交易

前五名股

HOSE			HNX		
股票代碼	成交量 (股)	成交值 (十億越盾)	股票代碼	成交量 (股)	成交值 (十億越盾)
VIC	2,720,000	234.36	IDC	4,413,000	207.39
VPB	1,675,000	113.45	NVB	2,990,000	83.92
VNM	1,156,200	102.60	API	440,000	16.72
DBD	2,022,500	91.43	VC3	540,000	12.96
VSC	1,385,000	89.95	VCS	25,000	3.58

外資交易行情(股票)

證交所	買進成交量 (百萬股)	買進金額 (十億越盾)	賣出成交量 (百萬股)	賣出金額 (十億越盾)	淨買/賣成 交易 (百萬股)	淨買/賣超值 (十億越盾)
HOSE	25.24	1,180.19	37.31	1,552.68	(12.08)	(372.49)
HNX	1.14	15.88	1.71	49.63	(0.56)	(33.75)
總計	26.38	1,196.07	39.02	1,602.31	(12.64)	(406.24)

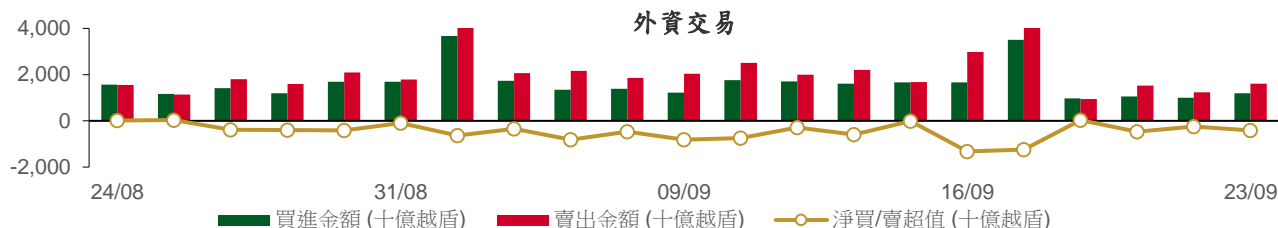

前五名買進

HOSE				HNX			
股票代碼	收盤價 (越盾)	成交量 (股)	成交值 (十億越盾)	股票代碼	收盤價 (越盾)	成交量 (股)	成交值 (十億越盾)
VIC	87,100	3,060,000	265.69	CEO	10,700	144,000	1.58
VNM	90,800	1,673,300	152.40	DL1	11,100	111,100	1.26
MBB	27,900	3,182,600	88.98	ART	10,600	111,700	1.25
CTG	31,600	2,375,700	75.03	PSD	29,700	42,000	1.23
FPT	93,100	665,500	65.61	NSH	20,200	54,800	1.12

前五名賣出

HOSE				HNX			
股票代碼	收盤價 (越盾)	成交量 (股)	成交值 (十億越盾)	股票代碼	收盤價 (越盾)	成交量 (股)	成交值 (十億越盾)
VIC	87,100	3,227,500	280.23	VCS	125,100	132,130	16.27
VNM	90,800	1,577,800	143.64	BCC	19,400	405,000	8.07
HPG	51,000	1,962,800	100.72	TNG	28,400	109,500	3.22
DGC	155,900	448,300	72.95	SED	21,500	145,000	3.12
KBC	44,550	1,545,800	70.77	SHS	38,600	74,900	2.89

前五名淨買超

HOSE				HNX			
股票代碼	收盤價 (越盾)	淨買成交量 (股)	淨買超值 (十億越盾)	股票代碼	收盤價 (越盾)	淨買成交量 (股)	淨買超值 (十億越盾)
MBB	27,900	2,687,900	75.15	CEO	10,700	114,000	1.25
CTG	31,600	1,927,500	60.89	ART	10,600	111,700	1.25
VND	53,600	777,900	41.68	PSD	29,700	42,000	1.23
KDH	42,000	704,400	29.77	NSH	20,200	48,200	0.99
VCB	99,500	292,900	29.16	ACM	4,200	205,700	0.88

前五名淨賣超

HOSE				HNX			
股票代碼	收盤價 (越盾)	淨賣成交量 (股)	淨賣超值 (十億越盾)	股票代碼	收盤價 (越盾)	淨賣成交量 (股)	淨賣超值 (十億越盾)
HPG	51,000	(1,744,100)	(89.49)	VCS	125,100	(126,030)	(15.47)
KBC	44,550	(1,509,900)	(69.14)	BCC	19,400	(404,900)	(8.07)
DGC	155,900	(364,100)	(59.28)	SED	21,500	(143,500)	(3.08)
MSN	145,000	(401,900)	(58.58)	SHS	38,600	(74,100)	(2.86)
CSV	64,800	(817,000)	(55.98)	VNR	43,000	(62,700)	(2.65)

ETF 交易

價格統計					外資交易			
ETF 代碼	收盤價 (越盾)	漲跌 (%)	成交量 (股)	成交值 (十億越盾)	ETF 代碼	買進金額 (十億越盾)	賣出金額 (十億越盾)	淨買/賣超值 (十億越盾)
E1VFN30	24,840	1.4%	2,365,800	57.93	E1VFN30	6.02	51.45	(45.43)
FUEMAV30	17,150	0.3%	23,000	0.39	FUEMAV30	0.04	0.29	(0.25)
FUESSV30	18,300	-0.5%	17,200	0.31	FUESSV30	0.14	0.09	0.05
FUESSV50	21,300	-1.8%	27,700	0.59	FUESSV50	0.03	0.00	0.03
FUESSVFL	20,270	-0.1%	30,700	0.63	FUESSVFL	0.42	0.26	0.16
FUEVFN30	26,120	2.0%	1,788,100	46.71	FUEVFN30	34.33	43.00	(8.66)
FUEVN100	18,420	0.5%	37,200	0.68	FUEVN100	0.55	0.64	(0.09)
總計			4,289,700	107.24	總計	41.53	95.73	(54.19)

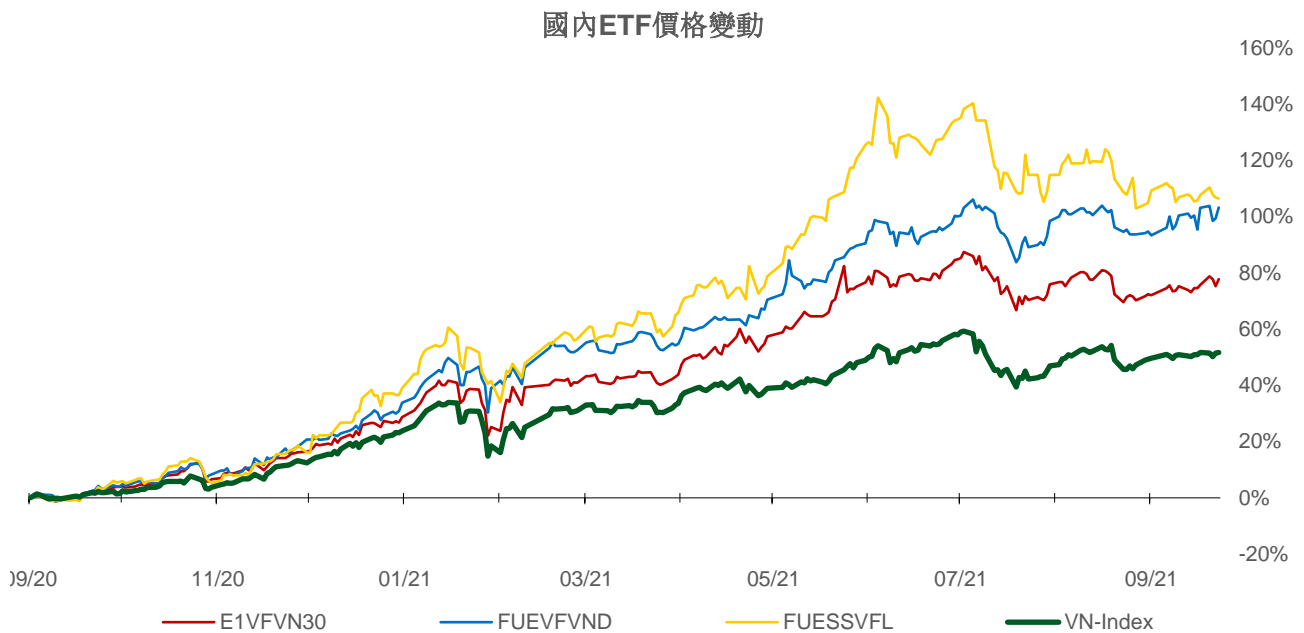
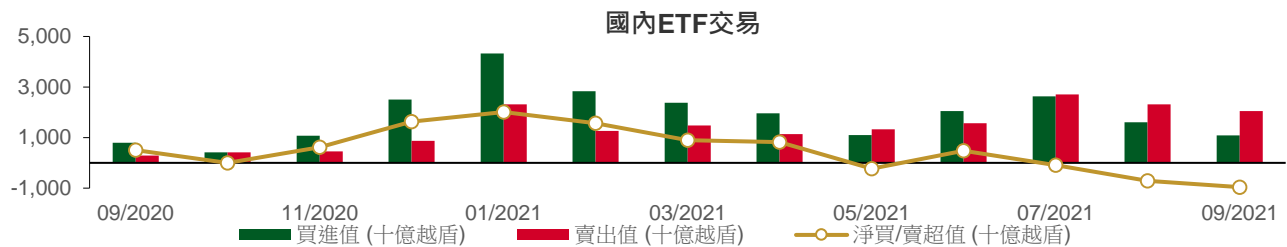

權證資訊

權證代碼(*)	收盤價 (越盾)	漲跌 (%)	成交量	到期的 天數	標的股票 之價格 (越盾)	權證理論 價格 (越盾) (**)	與收盤價 的差異 (越盾)	履約價 格(越盾)	行使 比例 n:1	到期日
CFPT2102	3,940	-4.8%	11,790	109	93,100	1,207	(2,733)	89,050	4.9	10/01/2022
CFPT2103	2,580	1.6%	9,440	106	93,100	242	(2,338)	98,950	4.9	07/01/2022
CFPT2104	2,680	0.8%	7,920	74	93,100	1,444	(1,236)	79,160	9.9	06/12/2021
CFPT2105	3,950	1.3%	40,770	105	93,100	1,828	(2,122)	85,100	4.9	06/01/2022
CFPT2106	2,590	-4.1%	13,470	109	93,100	717	(1,873)	89,300	8.0	10/01/2022
CHDB2102	480	-7.7%	49,430	70	25,400	0	(480)	32,280	8.0	02/12/2021
CHPG2109	5,600	-6.7%	8,760	109	51,000	787	(4,813)	55,000	1.0	10/01/2022
CHPG2110	2,790	-1.1%	14,200	74	51,000	1,442	(1,348)	44,000	5.0	06/12/2021
CHPG2111	2,400	-4.4%	132,130	105	51,000	801	(1,599)	48,000	5.0	06/01/2022
CHPG2112	2,200	-7.2%	17,970	95	51,000	532	(1,668)	48,900	6.0	27/12/2021
CKDH2103	560	-1.8%	26,960	70	42,000	1	(559)	48,780	10.0	02/12/2021
CKDH2104	2,230	-3.9%	47,050	118	42,000	493	(1,737)	44,000	2.0	19/01/2022
CKDH2105	2,390	0.0%	16,630	95	42,000	1,179	(1,211)	37,600	4.0	27/12/2021
CMBB2103	2,240	-3.5%	6,970	106	27,900	8	(2,232)	34,810	1.5	07/01/2022
CMBB2104	1,780	-2.7%	42,730	118	27,900	84	(1,696)	32,000	2.0	19/01/2022
CMSN2104	4,650	-0.6%	16,150	223	145,000	3,111	(1,539)	118,000	10.0	04/05/2022
CMSN2105	5,180	-4.1%	130,310	105	145,000	3,707	(1,473)	128,000	5.0	06/01/2022
CMSN2106	820	-13.7%	20,910	70	145,000	19	(801)	160,780	20.0	02/12/2021
CMWG2104	6,990	5.9%	58,900	(185)	132,000	(5)	(6,995)	89,700	6.6	22/03/2021
CMWG2106	4,030	15.1%	99,480	106	132,000	2,091	(1,939)	119,600	6.6	07/01/2022
CMWG2107	8,200	18.8%	133,830	105	132,000	7,005	(1,195)	109,630	3.3	06/01/2022
CNVL2102	690	-2.8%	37,880	4	103,000	710	20	94,640	11.8	27/09/2021
CNVL2103	2,730	0.0%	43,130	118	103,000	599	(2,131)	105,000	5.0	19/01/2022
CPDR2102	50	-37.5%	43,160	4	80,600	(0)	(50)	89,000	5.0	27/09/2021
CPNJ2104	970	-4.0%	24,910	106	92,200	18	(952)	109,000	8.0	07/01/2022
CPNJ2105	1,750	-4.9%	39,800	105	92,200	479	(1,271)	95,000	5.0	06/01/2022
CSTB2105	4,150	-2.4%	15,420	109	26,600	344	(3,806)	30,000	1.0	10/01/2022
CSTB2106	720	-6.5%	25,010	70	26,600	0	(720)	35,680	10.0	02/12/2021
CSTB2107	1,480	-1.3%	30,650	118	26,600	86	(1,394)	32,000	2.0	19/01/2022
CSTB2108	1,500	-6.3%	15,810	78	26,600	115	(1,385)	28,000	4.0	10/12/2021
CTCB2101	19,500	0.0%	6,460	12	50,200	19,222	(278)	31,000	1.0	05/10/2021
CTCB2105	3,480	-0.6%	20,860	223	50,200	1,522	(1,958)	45,000	5.0	04/05/2022
CTCB2106	1,470	-1.3%	132,330	118	50,200	159	(1,311)	55,000	5.0	19/01/2022
CTCB2107	1,980	1.0%	14,690	95	50,200	521	(1,459)	47,500	7.0	27/12/2021
CVHM2107	3,230	0.6%	47,700	105	79,300	395	(2,835)	83,480	3.8	06/01/2022
CVHM2108	1,620	1.3%	27,690	95	79,300	96	(1,524)	84,990	9.1	27/12/2021
CVIC2103	50	-16.7%	35,260	4	87,100	0	(50)	147,450	17.8	27/09/2021
CVIC2104	1,260	2.4%	6,450	106	87,100	2	(1,258)	110,210	8.9	07/01/2022
CVIC2105	1,550	-1.3%	50,130	105	87,100	9	(1,541)	106,670	4.4	06/01/2022
CVJC2101	3,040	1.7%	8,500	105	123,700	1,212	(1,828)	120,000	5.0	06/01/2022
CVJC2102	590	-1.7%	16,300	70	123,700	3	(587)	135,550	25.0	02/12/2021
CVNM2105	30	-40.0%	95,530	4	90,800	0	(30)	115,930	19.4	27/09/2021
CVNM2106	1,750	-3.3%	930	112	90,800	167	(1,583)	98,300	4.9	13/01/2022
CVNM2107	1,280	-5.2%	9,300	106	90,800	111	(1,169)	96,330	9.8	07/01/2022
CVNM2108	2,020	-3.8%	18,140	74	90,800	1,277	(743)	78,640	9.8	06/12/2021
CVNM2109	1,750	-2.8%	163,340	105	90,800	399	(1,351)	93,390	4.9	06/01/2022
CVNM2110	1,320	-5.0%	25,200	109	90,800	358	(962)	90,240	9.8	10/01/2022
CVPB2105	1,190	1.7%	13,660	70	67,000	16	(1,174)	73,180	20.0	02/12/2021
CVPB2106	2,500	-17.2%	50,920	118	67,000	921	(1,579)	65,000	5.0	19/01/2022
CVRE2105	1,370	0.0%	7,830	223	28,900	446	(924)	30,000	5.0	04/05/2022
CVRE2106	2,190	2.3%	63,900	105	28,900	891	(1,299)	28,000	2.0	06/01/2022
CVRE2107	760	2.7%	4,220	70	28,900	2	(758)	33,180	10.0	02/12/2021
CVRE2108	1,630	-1.2%	10,630	95	28,900	356	(1,274)	28,400	4.0	27/12/2021

(*) Tất cả đều là chứng quyền mua, thực hiện kiểu Châu Âu và phương thức thanh toán thực hiện chứng quyền bằng tiền

(**) PHS định giá theo mô hình Black-Scholes

長期投資股

股票代碼	證券所	現時價格	目標價*	報告日	預期 2021年 盈利 (十億越 盾)	EPS 2021F	BV 2021F	ROE 2021F	ROA 2021F	PE 2021F	PB 2021F
DPG	(New) HOSE	49,200	55,100	23/09/2021	460	6,652	31,689	23%	9%	8.3	1.7
VHM	(New) HOSE	79,300	104,200	21/09/2021	33,314	7,651	27,512	32%	11%	13.6	3.8
QNS	(New) UPCOM	54,162	53,700	17/09/2021	1,143	3,202	22,609	13%	9%	18.1	2.6
TNG	(New) HNX	28,400	29,200	15/09/2021	182	2,455	17,560	14%	4%	11.9	1.7
DHG	(New) HOSE	104,300	105,600	07/09/2021	746	5,709	28,805	20%	16%	18.5	3.7
MWG	(New) HOSE	132,000	165,500	01/09/2021	5,183	10,901	42,455	26%	10%	15.2	3.9
KDH	HOSE	42,000	45,300	01/09/2021	1,174	1,825	14,083	14%	8%	24.8	3.2
MPC	UPCOM	38,878	39,900	27/08/2021	641	3,206	27,215	12%	7%	12.5	1.5
MSN	HOSE	145,000	171,800	25/08/2021	7,375	6,059	20,833	21%	5%	28.4	8.3
FMC	HOSE	48,000	46,400	20/08/2021	220	3,745	22,794	16%	11%	12.4	2.0
HPG	HOSE	51,000	64,800	19/08/2021	28,065	6,261	18,845	33%	18%	10.4	3.4
ANV	HOSE	29,900	27,700	16/08/2021	222	1,739	18,043	9%	4%	15.9	1.5
VIB	HOSE	37,800	45,700	12/08/2021	5,298	3,411	17,841	23%	2%	13.4	2.6
NLG	HOSE	42,250	49,500	11/08/2021	1,090	3,175	29,565	12%	7%	15.6	1.7
STK	HOSE	49,050	45,300	30/07/2021	239	2,835	15,598	18%	12%	16.0	2.9
PNJ	HOSE	92,200	112,600	29/07/2021	1,411	6,203	27,067	23%	15%	18.2	4.2
TCM	HOSE	65,000	65,800	28/07/2021	285	4,595	29,994	15%	9%	14.3	2.2
VNM	HOSE	90,800	118,000	28/07/2021	9,988	4,732	16,254	29%	19%	25.9	7.3
SZC	HOSE	48,500	45,800	26/07/2021	254	2,543	13,930	18%	4%	18.0	3.3
KDC	HOSE	58,200	74,000	23/07/2021	594	2,169	33,140	8%	4%	34.1	2.8
VHC	HOSE	50,500	49,500	22/07/2021	820	4,471	30,346	15%	11%	11.1	1.6
FRT	HOSE	45,550	39,000	21/07/2021	86	1,086	15,486	7%	1%	35.9	2.5
DGW	HOSE	116,500	155,000	19/07/2021	448	10,128	35,337	29%	12%	15.3	4.4
PVI	HNX	50,500	39,777	16/07/2021	928	3,964	32,723	12%	4%	10.0	1.2
BMI	HOSE	39,200	42,800	13/07/2021	310	3,395	26,601	13%	5%	12.6	1.6
DXG	HOSE	19,800	32,300	09/07/2021	1,390	1,727	14,784	13%	5%	18.7	2.1
DHC	HOSE	85,900	109,000	08/07/2021	497	8,868	31,698	28%	18%	12.3	3.4
GMD	HOSE	50,200	54,800	07/07/2021	541	1,794	22,180	8%	5%	31.5	2.5
GVR	HOSE	37,200	40,200	05/07/2021	4,906	1,042	13,121	9%	6%	38.6	3.1
TPB	HOSE	41,550	42,600	25/06/2021	4,546	3,880	19,024	23%	2%	11.0	2.2
AAA	HOSE	16,600	21,500	07/06/2021	413	1,739	17,474	11%	5%	10.2	1.0
VRE	HOSE	28,900	42,500	31/05/2021	2,603	1,419	11,745	9%	6%	35.5	3.6
PHR	HOSE	52,600	67,600	28/05/2021	1,146	8,158	20,173	32%	16%	6.6	2.1
KBC	HOSE	44,550	47,200	28/05/2021	1,682	3,251	25,883	14%	6%	14.5	1.5
REE	HOSE	67,000	62,100	28/05/2021	1,937	5,984	45,456	14%	9%	10.4	1.4
IMP	HOSE	72,300	63,700	27/05/2021	241	3,611	27,902	13%	11%	17.7	2.3
SAB	HOSE	158,200	182,900	26/05/2021	4,985	7,369	36,116	21%	17%	26.6	5.1
NVL	HOSE	103,000	104,600	13/05/2021	4,369	4,389	29,673	13%	3%	23.8	3.5
VGG	UPCOM	42,762	55,500	13/05/2021	187	4,249	41,384	10%	4%	13.1	1.3
VCB	HOSE	99,500	118,300	10/05/2021	22,986	6,198	32,887	21%	2%	19.1	3.6
ACB	HOSE	31,600	39,800	10/05/2021	9,253	4,281	21,066	24%	2%	7.6	1.4
TCB	HOSE	50,200	51,300	10/05/2021	15,741	4,497	25,278	19%	3%	11.4	2.0
GEG	HOSE	18,100	21,200	07/05/2021	388	1,273	12,788	10%	4%	16.8	1.7
BMP	HOSE	53,900	66,900	06/05/2021	551	6,735	32,184	21%	17%	9.9	2.1
CTD	HOSE	68,200	69,200	29/04/2021	593	7,960	112,448	7%	4%	8.7	0.7
FPT	HOSE	93,100	91,800	14/04/2021	5,036	4,730	26,109	25%	11%	19.4	3.5
VGS	HNX	34,400	24,600	13/04/2021	171	3,623	25,974	20%	5%	7.5	1.4
SMC	HOSE	51,600	37,200	13/04/2021	313	4,961	17,978	20%	8%	6.8	1.4
ACV	UPCOM	84,766	85,600	09/04/2021	3,027	1,390	17,759	8%	5%	60.6	4.7
PLX	HOSE	50,200	64,800	31/03/2021	4,563	3,668	17,545	18%	7%	17.7	3.7
SBT	HOSE	22,200	30,000	25/03/2021	744	1,165	13,578	9%	4%	25.8	2.2
GAS	HOSE	90,600	102,000	05/03/2021	10,892	5,691	27,913	20%	15%	18.0	3.7

股票代碼	證券所	現時價格	目標價*	報告日	預期 2021年 盈利 (十億越盾)	EPS 2021F	BV 2021F	ROE 2021F	ROA 2021F	PE 2021F	PB 2021F
MSH	HOSE	83,400	56,300	03/03/2021	336	6,721	30,835	22%	12%	8.4	1.8
GIL	HOSE	68,800	54,800	05/02/2021	317	8,813	43,186	20%	10%	6.2	1.3
BSR	UPCOM	18,669	12,900	05/02/2021	1,337	431	10,444	4%	2%	29.9	1.2
GTN	HOSE	19,200	36,290	29/01/2021	303	621	16,074	7%	8%	58.4	2.3
LHG	HOSE	50,800	30,400	19/01/2021	180	3,601	26,394	11%	6%	8.1	1.0
CTR	UPCOM	82,983	78,800	19/01/2021	223	3,172	14,460	23%	6%	21.1	4.6
POW	HOSE	11,750	14,700	19/01/2021	2,837	1,055	14,071	9%	5%	13.9	1.0

資料來源: PHFM 收集

*若除權交易日發生在報告日後將影響目標價

分析師認證

這份報告由 Pham Quang Chuong - 富鑫基金管理股份公司的研究員製作。負責籌備本報告之全部或部份內容之研究分析師、策略分析師、研究人員以茲聲明，任何研究分析師、策略分析師、研究人員在於本報告所提出之觀點，皆精確反映出其對於該發行機構與證券之個人意見。各研究分析師、策略分析師、研究人員均保證，其報酬在過去與未來，絕對沒有任何一部分是直接或間接與研究分析師、策略分析師、研究人員在此報告中所呈現之特定推薦或觀點有關。

評等指標定義

加碼= 預估其未來之潛在上漲空間大於10%。

觀望= 預估其未來之潛在漲跌空間將在上下10%之間。

減碼= 預估其未來之潛在下跌空間大於10%。

未評等= 本股票並不在富鑫證券之評等涵蓋範圍，或者尚未上市。

績效表現根據12個月的總回報(包含股息)所評定。

富鑫證券股份公司

地址： 21st Floor, Phu My Hung Building, 08 Hoang Van Thai St, Tan Phu Ward. District 7, HCM.

電話號碼： (84-28) 5 413 5479

傳真號碼： +84 28 5413 5473

胡志明市

富美興交易室

地址： Ground Floor. CR2-08. 107 Ton Dat Tien St..HCMC Tan Phu Ward. District 7.

電話號碼： (84-28) 5 413 5478

傳真號碼： +84 28 5413 5473

Tan Binh 分行

地址： E-Town 2 Building. Ground Floor. Room G.4A. 364 Cong Hoa St.. Ward 13. Tan Binh District.. HCMC

電話號碼: (84-28) 3813 2401

傳真號碼: (84-28) 3813 2415

第三郡分行

地址： Floor 2. Phuong Nam Building

157 Vo Thi Sau St.. District 3. HCMC

電話號碼: (84-28) 382 08068

傳真號碼: (84-28) 3820 8206

第一郡分行

地址： Floor 10, 1003A, Ruby Building, 81-83-83B-85 Ham Nghi St, Nguyen Thai Binh Ward, District 1, HCMC

電話號碼: (84-28) 3 535 6060

傳真號碼: (84-28) 3 535 2912

河內市

Ha Noi 分行

地址： Floor 5. Vinafor Building 127 Lo Duc St Hai Ba Trung Dist.. Hanoi

電話號碼: (84-24) 3 933 4566

傳真號碼: (84-24) 3 933 4820

Thanh Xuan 分行

地址： Floor 5. UDIC Complex Building N04 Hoang Dao Thuy. Trung Hoa. Cau Giay Dist.. HaNoi.

電話號碼: (84-24) 6 250 9999

傳真號碼: (84-24) 6 250 6666

海防市

海防分行

地址： Floor 2. Eliteco Building

18 Tran Hung Dao St. Hong Bang Distric. Hai Phong

電話號碼: (84-225) 384 1810

傳真號碼: (84-225) 384 1801