

越股行情

| 20/09/2021 | HOSE | | VN30 | | HNX | |
|---------------|------------------|---------------|-----------------|----------------|-----------------|---------------|
| 收盤價 | 1,350.48 | -0.16% | 1,458.66 | 0.21% | 358.87 | 0.25% |
| 成交股數(百萬股) | 891.02 | 5.05% | 196.37 | -8.06% | 199.14 | 15.31% |
| 撮合股數(百萬股) | 851.29 | 5.13% | 180.83 | -4.28% | 184.46 | 8.37% |
| 與最近 20 日之平均比較 | 701.68 | 21.32% | 180.57 | 0.15% | 153.41 | 20.24% |
| 成交值(十億越盾) | 24,235.05 | -6.13% | 9,683.56 | -11.83% | 4,183.95 | 3.42% |
| 撮合成交值(十億越盾) | 22,892.00 | -3.36% | 8,830.88 | -5.27% | 3,670.21 | -7.72% |
| 與最近 20 日之平均比較 | 21,161.13 | 8.18% | 9,057.82 | -2.51% | 3,282.29 | 11.82% |
| 上漲家數 | 197 | 43% | 13 | 43% | 132 | 38% |
| 下跌家數 | 234 | 51% | 15 | 50% | 112 | 32% |
| 持平家數 | 29 | 6% | 2 | 7% | 106 | 30% |

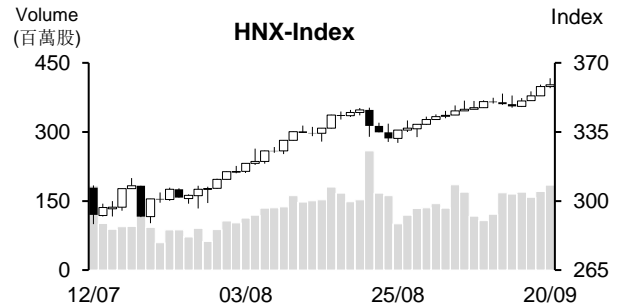
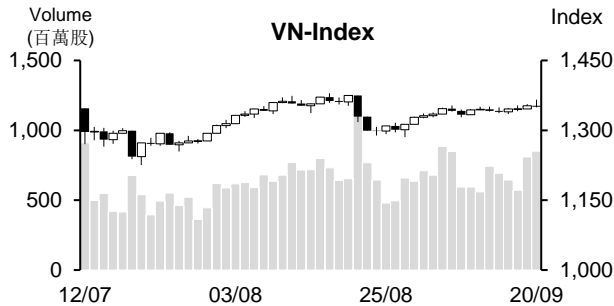

市場概況

周一(9月20日)越股兩大指數漲跌互見。VN指數多數交易時間上揚，甚至意圖向上測試1,360點價位。可惜，午盤盤末藍籌股委賣量出籠，加以中小型股獲利了結賣壓亦湧現，使指數出現反轉，由紅翻黑。然指數在受到牛奶股VNM與銀行族群之支持下僅以小黑作收，來到1,350.4點(-0.16%)；HNX指數則持續上揚。

技術分析

今日VN指數回落，量能維持高出最近二十日平均成交量，顯示盤中委賣量有所湧現。最近MA20、50及100會合，意味著盤勢仍呈現膠著。指數在今年7月至今所形成的三角形游走(壓力區間為1,350-1,360點；支撐區間為1,310-1,320點)。然指數沿著MA5游走，因此指數若能突破1,350-1,360點區間上緣，將有機會進一步上攻；河內部分，HNX指數連續四個交易日上漲，MA5、10和20均線都向上，顯示盤勢呈多頭排列，預期指數將向上測試360點關卡。整體而言，HOSE盤勢仍呈膠著，操作上建議投資人將投資部位的持股率維持在合理比率，基本面佳、吸引資金或第三季業績樂觀之股票為投資標的。

建議股名單: HMC (獲利了結)

觀察股名單: MSN、VGI、CTR

(請參考第2頁)

當日調整股名單

| 次號 | 股票代碼 | 評等 | 評等日 | 現時價格 | 買入區間 | 持股表現 | 目標價 | 預期獲利 | 停損價 | 預期損失 | 備註 |
|----|------|------|----------|------|------|------|------|-------|------|-------|-----------|
| 1 | HMC | 獲利了結 | 21/09/21 | 29.5 | 27.3 | 8.1% | 32.5 | 19.0% | 26.1 | -4.4% | HMC 趨勢轉弱。 |

| 次號 | 股票代碼 | 評等 | 評等日 | 現時價格 | 支撐/壓力 | 技術指標 |
|----|------|------|----------|------|-------------|---|
| 1 | MSN | 觀察買進 | 21/09/21 | 143 | 160 | 雖然 MSN 整理 (未盡吐最近漲幅)，但量能萎縮 → 預期 MSN 將回升 (上升走勢維持不變) → 若 MSN 股回落至 138-140 點區間，可考慮買進。 |
| 2 | VGI | 觀察買進 | 21/09/21 | 35.4 | 40 43-44 | 雖然 VGI 整理，但量能萎縮 → 預期該股在完成雙頂型後將在 34-36.5 點區間積累上漲動能 → 若 VGI 回落至 34-34.5 區間，可考慮佈局買進。 |
| 3 | CTR | 觀察買進 | 21/09/21 | 81.8 | 95 | CTR 突破下跌趨勢線 + 量能擴增，目前在受到支撐 → CTR 有機會呈現突破跡象，回復上升走勢。 |

投資組合部位

| 次號 | 股票代碼 | 評等 | 評等日 | 現時價格 | 買入區間 | 持股表現 | 目標價 | 預期獲利 | 停損價 | 預期損失 | 備註 |
|----|------|----|----------|-------|------|-------|------|-------|------|------|----|
| 1 | ACL | 加碼 | 06/09/21 | 12.95 | 12.8 | 1.2% | 16 | 25.0% | 12.2 | -5% | |
| 2 | HPG | 加碼 | 09/09/21 | 51.3 | 51.3 | 0.0% | 56 | 9.2% | 49 | -4% | |
| 3 | VNB | 加碼 | 16/09/21 | 21.13 | 19.5 | 8.3% | 24 | 23% | 18 | -8% | |
| 4 | DRC | 加碼 | 17/09/21 | 33.00 | 35 | -5.7% | 40 | 14% | 33.8 | -3% | |
| 5 | VNM | 加碼 | 20/09/21 | 88.7 | 86.5 | 2.5% | 94.7 | 9% | 85 | -2% | |

越南訊息

在調整成分股後，**Fubon FTSE Vietnam ETF** 的成分股票檔數提升至 **31 檔**，新加入的成分股為 **HSG、VND 及 VCI**

9 月 17 日除了 FTSE Vietnam ETF 及 VNM ETF 之外，Fubon FTSE Vietnam ETF 亦進行成分股的調整。這是從成立 (2021 年 3 月) 以來 Fubon FTSE Vietnam ETF 的首次成分股調整。

據 Fubon FTSE Vietnam ETF 之公布，HSG、VND 及 VCI 獲加入 Fubon FTSE Vietnam ETF 的成分股，PHR 及 PPC 則被移除。

在進行調整成分股後，Fubon FTSE Vietnam ETF 的成分股票檔數為 31 檔，而 FTSE Vietnam 30 Index 的成分股票檔數為 30 檔。

依據 9 月 17 日的數據，Fubon FTSE Vietnam ETF 規模近 4.8 億美元 (近 11 兆越盾)。

商業銀行已免減、削減了 8.8 兆越盾的貸款利息，達成原計畫的 43%

越南國家銀行 (SBV) 消息指出，截至 8 月 31 日為止，信用機構已對於 113 萬位客戶給予免減、削減利息。削減利息金額為 1,580 兆越盾。相較於疫情發生前，新信用合約的貸款利率低。從 2020 年 1 月 23 日至今，其放款餘額為 4,460 兆越盾 (享有較低貸款利率的客戶數量為 628,662)。從 2020 年 1 月 23 日至 2021 年 8 月 31 日，商業銀行給予客戶免減、削減了 26 兆越盾的貸款利息。

SBV 已連續三次調降貸款利率，融資貼現率的調降幅度為 1.5-2%，低於六個月的年存款利率上限的調降幅度為 0.6-1.0%，優先領域的年存款利率上限亦調降 1.5% (目前優先領域的年貸款利率為 4.5%)。

2020 年貸款利率約下跌 1%。2021 年上半年利率持續下降 0.55%。相較於疫情發生前，年貸款利率共下跌 1.55%。

資料來源：NDH

上市公司訊息

9月24日近4.23億VIC股將補充掛牌及交易

據胡志明市證券交易所 (HoSE) 之公佈，從9月20日起 Vingroup 股份公司 (HoSE: VIC) 的 4.2278 億新股將補充掛牌，9月24日可以開始交易。這是2020年股票股利 (比率為12.5%)。目前VIC掛牌股數增加至38億股。

2021年上半年VIC營收增長57%至60.737兆越盾，母公司淨利較去年同期亦成長40%至3.545兆越盾。

TPBank 已發行1億TPB股 (每股發行價格為33,000越盾)，其中TCD買進2,900萬TPB股

據越南先鋒商業股份銀行 (TPBank – TPB) 之公佈，銀行以每股為33,000越盾的價格賣出1億股給國內投資人，達成認銷計畫的100%。銀行已收到3.3兆越盾的認銷金，費用為 (包含增值稅) 為181.5億越盾，因此淨收回的資金為3.281兆越盾。

購買TPB股的投資人如下：運輸和工業發展投資股份公司 (TCD) 已買進2,900萬TPB股。因此，目前TCD公司與關係人持有的TPB比率提升至2.56%。Bamboo Capital 股份公司 (BCG) 已買進100萬TPB股。因此，目前BCG與關係人持有TPB股的比率提升至2.56%。

Vietjet 的費用管控得宜，加以推出新專案，協助今年上半年公司仍有獲利

據Vietjet股份公司 (HOSE: VJC) 剛公布2021年上半年審核財報的數據顯示，母公司營收為5.022兆越盾；稅後盈餘較去年同期增長102%至342億越盾，主因受到新專案的支持。相較於審計前，審核財報的稅後盈餘擴增148%。

在審計後，VJC合併營收為7.556兆越盾；合併稅後盈餘為1,218億越盾，較去年同期大增161%。今年上半年Vietjet已開了飛往富國島的六條航線。

Vietjet的費用管控得宜，如行政管理費用較去年同期下降30%，航線費用也縮減，因此已協助今年上半年VJC業績表現仍搶眼。

資格來源：NDH、Cafef

市場統計

撮合統計

推升指數的前五名股票

| HOSE | | | | HNX | | | |
|------|-------------|---------|-----------|------|--------------|---------|-----------|
| 股票代碼 | 收盤價 (越盾) | 漲跌 % | 影響指數 % | 股票代碼 | 收盤價 (VND) | 漲跌 % | 影響指數 % |
| VCB | 99,600 | 2.47% | 0.17% | SHB | 27,000 | 0.75% | 0.09% |
| VNM | 88,700 | 2.54% | 0.09% | IDC | 47,100 | 2.39% | 0.08% |
| VIB | 38,500 | 6.94% | 0.08% | NVB | 30,800 | 2.33% | 0.07% |
| TCB | 50,700 | 1.91% | 0.06% | BII | 30,800 | 10.00% | 0.04% |
| MBB | 28,250 | 1.44% | 0.03% | BAB | 22,900 | 0.88% | 0.04% |

拖累指數的前五名股票

| HOSE | | | | HNX | | | |
|------|-------------|---------|-----------|------|-------------|---------|-----------|
| 股票代碼 | 收盤價 (越盾) | 漲跌 % | 影響指數 % | 股票代碼 | 收盤價 (越盾) | 漲跌 % | 影響指數 % |
| GAS | 88,800 | -3.37% | -0.11% | PVS | 27,000 | -4.26% | -0.14% |
| VHM | 79,900 | -1.60% | -0.11% | PHP | 30,500 | -3.48% | -0.08% |
| GVR | 37,400 | -2.98% | -0.09% | SHS | 39,300 | -1.75% | -0.05% |
| MSN | 143,000 | -2.05% | -0.07% | MVB | 29,000 | -6.75% | -0.05% |
| HPG | 51,300 | -0.97% | -0.04% | VCS | 119,700 | -1.07% | -0.05% |

前五名成交量

| HOSE | | | | HNX | | | |
|------|-------------|---------|------------|------|-------------|---------|-------------|
| 股票代碼 | 收盤價 (越盾) | 漲跌 % | 成交量 (股) | 股票代碼 | 收盤價 (越盾) | 漲跌 % | 成交量 (千股) |
| ITA | 7,610 | 6.88% | 38,114,700 | PVS | 27,000 | -4.26% | 18,944,514 |
| HQC | 3,840 | 6.37% | 32,824,800 | SHB | 27,000 | 0.75% | 14,931,902 |
| HPG | 51,300 | -0.97% | 32,328,300 | KLF | 4,600 | 4.55% | 12,644,634 |
| SCR | 12,500 | 1.21% | 23,288,400 | IDC | 47,100 | 2.39% | 7,692,535 |
| HSG | 45,000 | -4.26% | 21,363,000 | DL1 | 10,200 | 9.68% | 7,636,675 |

前五名成交值

| HOSE | | | | HNX | | | |
|------|-------------|---------|---------------|------|-------------|---------|---------------|
| 股票代碼 | 收盤價 (越盾) | 漲跌 % | 成交值 (十億越盾) | 股票代碼 | 收盤價 (越盾) | 漲跌 % | 成交值 (十億越盾) |
| HPG | 51,300 | -0.97% | 1,675.8 | PVS | 27,000 | -4.26% | 527.3 |
| HSG | 45,000 | -4.26% | 989.2 | SHB | 27,000 | 0.75% | 402.6 |
| TCB | 50,700 | 1.91% | 666.8 | IDC | 47,100 | 2.39% | 367.1 |
| VPB | 67,500 | 0.75% | 553.3 | SHS | 39,300 | -1.75% | 179.0 |
| NKG | 43,550 | -3.44% | 508.1 | THD | 224,800 | 0.18% | 176.7 |

議價交易

前五名股

| HOSE | | | HNX | | |
|------|------------|---------------|------|------------|---------------|
| 股票代碼 | 成交量 (股) | 成交值 (十億越盾) | 股票代碼 | 成交量 (股) | 成交值 (十億越盾) |
| TCB | 5,658,400 | 282.55 | IDC | 10,143,079 | 423.35 |
| MSN | 1,110,500 | 162.20 | HHC | 240,000 | 20.16 |
| VCG | 3,709,000 | 158.59 | HUT | 2,175,000 | 20.01 |
| VCB | 1,082,000 | 103.12 | VKC | 800,000 | 16.32 |
| SJS | 1,306,000 | 78.36 | BAB | 450,000 | 9.90 |

外資交易行情(股票)

| 證交所 | 買進成交量 (百萬股) | 買進金額 (十億越盾) | 賣出成交量 (百萬股) | 賣出金額 (十億越盾) | 淨買/賣成 交易 (百萬股) | 淨買/賣超值 (十億越盾) |
|-----------|----------------|----------------|----------------|----------------|----------------------|------------------|
| HOSE | 25.75 | 960.64 | 23.78 | 907.01 | 1.97 | 53.64 |
| HNX | 0.82 | 11.28 | 1.55 | 38.69 | (0.73) | (27.41) |
| 總計 | 26.57 | 971.92 | 25.33 | 945.70 | 1.24 | 26.23 |

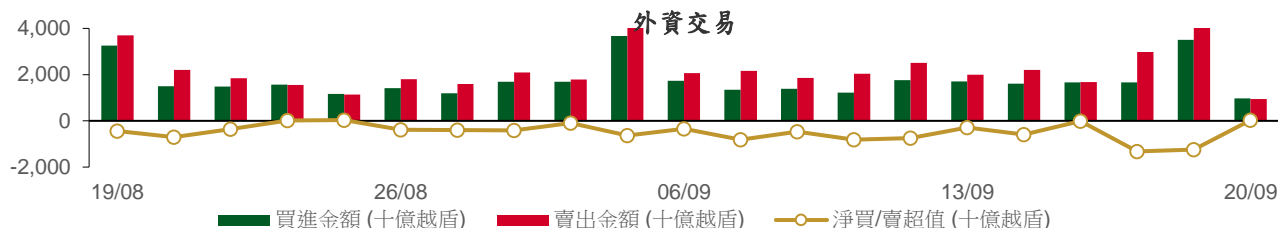

前五名買進

| HOSE | | | | HNX | | | |
|------|-------------|------------|---------------|------|-------------|------------|---------------|
| 股票代碼 | 收盤價 (越盾) | 成交量 (股) | 成交值 (十億越盾) | 股票代碼 | 收盤價 (越盾) | 成交量 (股) | 成交值 (十億越盾) |
| VCB | 99,600 | 1,307,100 | 125.64 | VCS | 119,700 | 22,700 | 2.77 |
| VNM | 88,700 | 1,289,400 | 113.82 | DL1 | 10,200 | 133,000 | 1.28 |
| VRE | 29,300 | 2,862,500 | 85.28 | KLF | 4,600 | 230,000 | 1.05 |
| HPG | 51,300 | 1,558,800 | 80.62 | PVC | 10,600 | 50,300 | 0.55 |
| MBB | 28,250 | 2,623,100 | 71.21 | DST | 5,600 | 92,000 | 0.46 |

前五名賣出

| HOSE | | | | HNX | | | |
|------|-------------|------------|---------------|------|-------------|------------|---------------|
| 股票代碼 | 收盤價 (越盾) | 成交量 (股) | 成交值 (十億越盾) | 股票代碼 | 收盤價 (越盾) | 成交量 (股) | 成交值 (十億越盾) |
| VIC | 86,700 | 1,962,300 | 170.50 | PLC | 39,600 | 474,600 | 19.10 |
| HPG | 51,300 | 1,821,100 | 94.36 | VNR | 41,800 | 149,100 | 6.27 |
| VRE | 29,300 | 1,711,800 | 50.84 | PVG | 13,200 | 175,000 | 2.35 |
| NVL | 103,000 | 437,900 | 44.97 | BTS | 10,400 | 180,000 | 1.88 |
| HSG | 45,000 | 814,900 | 37.68 | LAS | 18,400 | 40,400 | 0.76 |

前五名淨買超

| HOSE | | | | HNX | | | |
|------|-------------|--------------|----------------|------|-------------|--------------|----------------|
| 股票代碼 | 收盤價 (越盾) | 淨買成交量 (股) | 淨買超值 (十億越盾) | 股票代碼 | 收盤價 (越盾) | 淨買成交量 (股) | 淨買超值 (十億越盾) |
| VCB | 99,600 | 1,115,900 | 106.63 | VCS | 119,700 | 22,200 | 2.71 |
| VNM | 88,700 | 1,064,400 | 93.91 | DL1 | 10,200 | 127,100 | 1.22 |
| MBB | 28,250 | 2,514,000 | 68.11 | KLF | 4,600 | 211,800 | 0.97 |
| STB | 27,100 | 2,427,200 | 62.02 | PVC | 10,600 | 50,300 | 0.55 |
| VCI | 64,100 | 963,300 | 62.01 | DST | 5,600 | 87,000 | 0.43 |

前五名淨賣超

| HOSE | | | | HNX | | | |
|------|-------------|--------------|----------------|------|-------------|--------------|----------------|
| 股票代碼 | 收盤價 (越盾) | 淨賣成交量 (股) | 淨賣超值 (十億越盾) | 股票代碼 | 收盤價 (越盾) | 淨賣成交量 (股) | 淨賣超值 (十億越盾) |
| VIC | 86,700 | (1,880,700) | (163.43) | PLC | 39,600 | (474,500) | (19.10) |
| NVL | 103,000 | (427,400) | (43.89) | VNR | 41,800 | (148,000) | (6.23) |
| HSG | 45,000 | (792,400) | (36.65) | PVG | 13,200 | (159,700) | (2.15) |
| DGC | 147,500 | (176,800) | (26.50) | BTS | 10,400 | (179,400) | (1.88) |
| NKG | 43,550 | (456,200) | (20.25) | LAS | 18,400 | (40,400) | (0.76) |

ETF 交易

| 價格統計 | | | | | 外資交易 | | | |
|-----------|-------------|-----------|------------------|---------------|-----------|----------------|----------------|------------------|
| ETF 代碼 | 收盤價 (越盾) | 漲跌 (%) | 成交量 (股) | 成交值 (十億越盾) | ETF 代碼 | 買進金額 (十億越盾) | 賣出金額 (十億越盾) | 淨買/賣超值 (十億越盾) |
| E1VFN30 | 24,990 | 1.8% | 545,700 | 13.45 | E1VFN30 | 0.69 | 4.80 | (4.11) |
| FUEMAV30 | 17,280 | 0.5% | 172,200 | 2.96 | FUEMAV30 | 0.00 | 2.87 | (2.87) |
| FUESSV30 | 18,260 | 0.6% | 20,300 | 0.37 | FUESSV30 | 0.13 | 0.17 | (0.04) |
| FUESSV50 | 21,600 | 0.9% | 47,500 | 1.02 | FUESSV50 | 0.05 | 0.00 | 0.05 |
| FUESSVFL | 20,660 | 1.3% | 76,600 | 1.58 | FUESSVFL | 0.95 | 0.72 | 0.23 |
| FUEVFN30 | 26,180 | 0.3% | 310,400 | 8.13 | FUEVFN30 | 1.21 | 6.17 | (4.96) |
| FUEVN100 | 18,400 | 0.3% | 36,000 | 0.67 | FUEVN100 | 0.56 | 0.64 | (0.08) |
| 總計 | | | 1,208,700 | 28.18 | 總計 | 3.58 | 15.37 | (11.79) |

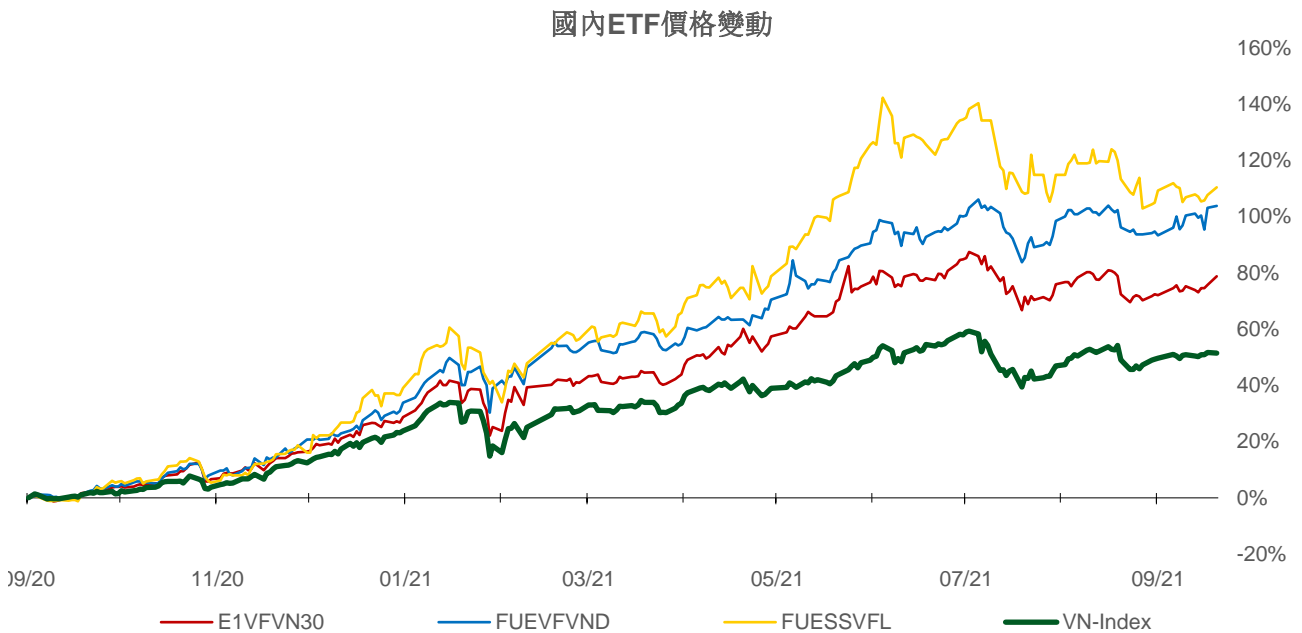
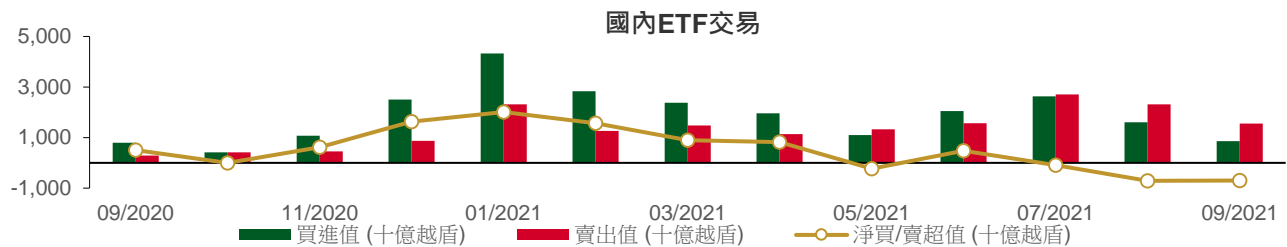

權證資訊

| 權證代碼(*) | 收盤價 (越盾) | 漲跌 (%) | 成交量 | 到期的 天數 | 標的股票 之價格 (越盾) | 權證理論 價格 (越盾) (**) | 與收盤價 的差異 (越盾) | 履約價 格(越盾) | 行使比 例 n:1 | 到期日 |
|----------|-------------|-----------|---------|-----------|---------------------|----------------------------|---------------------|--------------|--------------|------------|
| CFPT2102 | 4,000 | 2.6% | 1,430 | 112 | 94,400 | 1,426 | (2,574) | 89,050 | 4.9 | 10/01/2022 |
| CFPT2103 | 2,610 | -5.1% | 14,690 | 109 | 94,400 | 338 | (2,272) | 98,950 | 4.9 | 07/01/2022 |
| CFPT2104 | 2,770 | -3.2% | 19,900 | 77 | 94,400 | 1,577 | (1,193) | 79,160 | 9.9 | 06/12/2021 |
| CFPT2105 | 4,200 | -2.3% | 71,760 | 108 | 94,400 | 2,077 | (2,123) | 85,100 | 4.9 | 06/01/2022 |
| CFPT2106 | 2,770 | -7.7% | 13,090 | 112 | 94,400 | 850 | (1,920) | 89,300 | 8.0 | 10/01/2022 |
| CHDB2101 | 280 | -17.7% | 67,210 | 2 | 25,700 | 446 | 166 | 23,920 | 4.0 | 22/09/2021 |
| CHDB2102 | 550 | 0.0% | 87,310 | 73 | 25,700 | 0 | (550) | 32,280 | 8.0 | 02/12/2021 |
| CHPG2101 | 5,780 | -0.2% | 48,130 | 2 | 51,300 | 5,805 | 25 | 34,470 | 2.9 | 22/09/2021 |
| CHPG2109 | 7,420 | 0.1% | 1,500 | 112 | 51,300 | 921 | (6,499) | 55,000 | 1.0 | 10/01/2022 |
| CHPG2110 | 2,800 | -3.5% | 78,530 | 77 | 51,300 | 1,504 | (1,296) | 44,000 | 5.0 | 06/12/2021 |
| CHPG2111 | 2,590 | 0.0% | 293,160 | 108 | 51,300 | 858 | (1,732) | 48,000 | 5.0 | 06/01/2022 |
| CHPG2112 | 2,420 | -0.4% | 27,170 | 98 | 51,300 | 577 | (1,843) | 48,900 | 6.0 | 27/12/2021 |
| CKDH2101 | 2,580 | -4.1% | 13,070 | 2 | 42,200 | 2,645 | 65 | 30,300 | 4.5 | 22/09/2021 |
| CKDH2103 | 640 | -8.6% | 46,100 | 73 | 42,200 | 1 | (639) | 48,780 | 10.0 | 02/12/2021 |
| CKDH2104 | 2,390 | -5.2% | 92,810 | 121 | 42,200 | 552 | (1,838) | 44,000 | 2.0 | 19/01/2022 |
| CKDH2105 | 2,460 | -3.5% | 29,400 | 98 | 42,200 | 1,231 | (1,229) | 37,600 | 4.0 | 27/12/2021 |
| CMBB2103 | 2,420 | 0.4% | 10,410 | 109 | 28,250 | 14 | (2,406) | 34,810 | 1.5 | 07/01/2022 |
| CMBB2104 | 1,920 | 2.1% | 71,700 | 121 | 28,250 | 117 | (1,803) | 32,000 | 2.0 | 19/01/2022 |
| CMSN2101 | 2,360 | -2.1% | 8,470 | 2 | 143,000 | 2,215 | (145) | 99,150 | 19.8 | 22/09/2021 |
| CMSN2102 | 1,810 | -2.2% | 15,550 | 2 | 143,000 | 1,659 | (151) | 110,160 | 19.8 | 22/09/2021 |
| CMSN2104 | 4,590 | -2.3% | 6,020 | 226 | 143,000 | 2,952 | (1,638) | 118,000 | 10.0 | 04/05/2022 |
| CMSN2105 | 5,120 | -3.4% | 86,070 | 108 | 143,000 | 3,373 | (1,747) | 128,000 | 5.0 | 06/01/2022 |
| CMSN2106 | 910 | -7.1% | 22,210 | 73 | 143,000 | 14 | (896) | 160,780 | 20.0 | 02/12/2021 |
| CMWG2104 | 6,430 | 0.0% | 27,050 | (182) | 123,000 | (16) | (6,446) | 89,700 | 6.6 | 22/03/2021 |
| CMWG2106 | 3,280 | -0.6% | 96,120 | 109 | 123,000 | 1,030 | (2,250) | 119,600 | 6.6 | 07/01/2022 |
| CMWG2107 | 6,320 | -1.3% | 67,120 | 108 | 123,000 | 4,398 | (1,922) | 109,630 | 3.3 | 06/01/2022 |
| CNVL2101 | 3,940 | -0.3% | 102,710 | 2 | 103,000 | 3,946 | 6 | 56,840 | 11.7 | 22/09/2021 |
| CNVL2102 | 740 | -7.5% | 30,940 | 7 | 103,000 | 712 | (28) | 94,640 | 11.8 | 27/09/2021 |
| CNVL2103 | 2,870 | -3.0% | 39,730 | 121 | 103,000 | 618 | (2,252) | 105,000 | 5.0 | 19/01/2022 |
| CPDR2102 | 70 | -56.3% | 23,260 | 7 | 82,900 | (0) | (70) | 89,000 | 5.0 | 27/09/2021 |
| CPNJ2104 | 950 | -5.0% | 46,250 | 109 | 91,000 | 15 | (935) | 109,000 | 8.0 | 07/01/2022 |
| CPNJ2105 | 1,710 | -8.1% | 91,440 | 108 | 91,000 | 405 | (1,305) | 95,000 | 5.0 | 06/01/2022 |
| CSBT2101 | 30 | -25.0% | 20,790 | 2 | 21,650 | 0 | (30) | 24,670 | 5.0 | 22/09/2021 |
| CSTB2101 | 2,450 | 2.9% | 55,230 | 2 | 27,100 | 2,551 | 101 | 22,000 | 2.0 | 22/09/2021 |
| CSTB2105 | 4,850 | 1.7% | 700 | 112 | 27,100 | 484 | (4,366) | 30,000 | 1.0 | 10/01/2022 |
| CSTB2106 | 810 | 2.5% | 19,100 | 73 | 27,100 | 0 | (810) | 35,680 | 10.0 | 02/12/2021 |
| CSTB2107 | 1,580 | 2.6% | 91,150 | 121 | 27,100 | 126 | (1,454) | 32,000 | 2.0 | 19/01/2022 |
| CSTB2108 | 1,700 | 0.6% | 14,260 | 81 | 27,100 | 169 | (1,531) | 28,000 | 4.0 | 10/12/2021 |
| CTCB2101 | 20,300 | 4.6% | 6,320 | 15 | 50,700 | 19,728 | (572) | 31,000 | 1.0 | 05/10/2021 |
| CTCB2105 | 3,600 | 0.8% | 47,390 | 226 | 50,700 | 1,608 | (1,992) | 45,000 | 5.0 | 04/05/2022 |
| CTCB2106 | 1,630 | 3.8% | 102,230 | 121 | 50,700 | 196 | (1,434) | 55,000 | 5.0 | 19/01/2022 |
| CTCB2107 | 2,050 | 2.0% | 19,050 | 98 | 50,700 | 583 | (1,467) | 47,500 | 7.0 | 27/12/2021 |
| CTCH2101 | 20 | -60.0% | 32,110 | 2 | 17,250 | 0 | (20) | 20,880 | 3.4 | 22/09/2021 |
| CVHM2101 | 40 | -60.0% | 43,770 | 2 | 79,900 | (0) | (40) | 81,110 | 12.1 | 22/09/2021 |
| CVHM2107 | 3,400 | -5.0% | 45,100 | 108 | 79,900 | 472 | (2,928) | 83,480 | 3.8 | 06/01/2022 |
| CVHM2108 | 1,740 | -1.1% | 20,220 | 98 | 79,900 | 121 | (1,619) | 84,990 | 9.1 | 27/12/2021 |
| CVIC2101 | 20 | -66.7% | 33,850 | 2 | 86,700 | 0 | (20) | 112,780 | 17.8 | 22/09/2021 |
| CVIC2103 | 60 | -40.0% | 26,580 | 7 | 86,700 | 0 | (60) | 147,450 | 17.8 | 27/09/2021 |
| CVIC2104 | 1,270 | 1.6% | 8,960 | 109 | 86,700 | 2 | (1,268) | 110,210 | 8.9 | 07/01/2022 |
| CVIC2105 | 1,590 | 0.6% | 133,940 | 108 | 86,700 | 10 | (1,580) | 106,670 | 4.4 | 06/01/2022 |
| CVJC2101 | 3,200 | -2.4% | 15,840 | 108 | 124,200 | 1,304 | (1,896) | 120,000 | 5.0 | 06/01/2022 |
| CVJC2102 | 630 | -1.6% | 8,470 | 73 | 124,200 | 4 | (626) | 135,550 | 25.0 | 02/12/2021 |

| | | | | | | | | | | |
|----------|-------|--------|---------|-----|--------|-------|---------|---------|------|------------|
| CVNM2101 | 50 | -37.5% | 76,940 | 2 | 88,700 | 0 | (50) | 122,070 | 19.2 | 22/09/2021 |
| CVNM2105 | 50 | -54.6% | 73,250 | 7 | 88,700 | 0 | (50) | 115,930 | 19.4 | 27/09/2021 |
| CVNM2106 | 1,800 | -5.3% | 2,510 | 115 | 88,700 | 105 | (1,695) | 98,300 | 4.9 | 13/01/2022 |
| CVNM2107 | 1,300 | 0.8% | 11,020 | 109 | 88,700 | 70 | (1,230) | 96,330 | 9.8 | 07/01/2022 |
| CVNM2108 | 2,030 | 2.5% | 27,030 | 77 | 88,700 | 1,066 | (964) | 78,640 | 9.8 | 06/12/2021 |
| CVNM2109 | 1,580 | 3.3% | 122,590 | 108 | 88,700 | 264 | (1,316) | 93,390 | 4.9 | 06/01/2022 |
| CVNM2110 | 1,400 | -3.5% | 13,810 | 112 | 88,700 | 255 | (1,145) | 90,240 | 9.8 | 10/01/2022 |
| CVPB2105 | 1,200 | 2.6% | 23,080 | 73 | 67,500 | 22 | (1,178) | 73,180 | 20.0 | 02/12/2021 |
| CVPB2106 | 3,160 | 6.0% | 87,380 | 121 | 67,500 | 1,003 | (2,157) | 65,000 | 5.0 | 19/01/2022 |
| CVRE2101 | 40 | -42.9% | 34,400 | 2 | 29,300 | 0 | (40) | 34,570 | 4.0 | 22/09/2021 |
| CVRE2105 | 1,400 | 1.5% | 14,480 | 226 | 29,300 | 494 | (906) | 30,000 | 5.0 | 04/05/2022 |
| CVRE2106 | 2,230 | 1.4% | 196,270 | 108 | 29,300 | 1,045 | (1,185) | 28,000 | 2.0 | 06/01/2022 |
| CVRE2107 | 850 | -1.2% | 9,310 | 73 | 29,300 | 4 | (846) | 33,180 | 10.0 | 02/12/2021 |
| CVRE2108 | 1,800 | 0.0% | 23,620 | 98 | 29,300 | 429 | (1,371) | 28,400 | 4.0 | 27/12/2021 |

(*) 歐式交易方式，以現金交易

(**) PHS 採用 Black-Scholes 估價方式

長期投資股

| 股票代碼 | 證券所 | 現時價格 | 目標價* | 報告日 | 預期 2021年 盈利 (十億越盾) | EPS 2021F | BV 2021F | ROE 2021F | ROA 2021F | PE 2021F | PB 2021F |
|------|-------------|---------|---------|------------|-----------------------------|--------------|-------------|--------------|--------------|-------------|-------------|
| QNS | (New) UPCOM | 53,017 | 53,700 | 17/09/2021 | 1,143 | 3,202 | 22,609 | 13% | 9% | 18.1 | 2.6 |
| TNG | (New) HNX | 31,000 | 29,200 | 15/09/2021 | 182 | 2,455 | 17,560 | 14% | 4% | 11.9 | 1.7 |
| DHG | (New) HOSE | 101,000 | 105,600 | 07/09/2021 | 746 | 5,709 | 28,805 | 20% | 16% | 18.5 | 3.7 |
| MWG | (New) HOSE | 123,000 | 165,500 | 01/09/2021 | 5,183 | 10,901 | 42,455 | 26% | 10% | 15.2 | 3.9 |
| KDH | (New) HOSE | 42,200 | 45,300 | 01/09/2021 | 1,174 | 1,825 | 14,083 | 14% | 8% | 24.8 | 3.2 |
| MPC | UPCOM | 39,922 | 39,900 | 27/08/2021 | 641 | 3,206 | 27,215 | 12% | 7% | 12.5 | 1.5 |
| MSN | HOSE | 143,000 | 171,800 | 25/08/2021 | 7,375 | 6,059 | 20,833 | 21% | 5% | 28.4 | 8.3 |
| FMC | HOSE | 47,650 | 46,400 | 20/08/2021 | 220 | 3,745 | 22,794 | 16% | 11% | 12.4 | 2.0 |
| HPG | HOSE | 51,300 | 64,800 | 19/08/2021 | 28,065 | 6,261 | 18,845 | 33% | 18% | 10.4 | 3.4 |
| ANV | HOSE | 29,600 | 27,700 | 16/08/2021 | 222 | 1,739 | 18,043 | 9% | 4% | 15.9 | 1.5 |
| VIB | HOSE | 38,500 | 45,700 | 12/08/2021 | 5,298 | 3,411 | 17,841 | 23% | 2% | 13.4 | 2.6 |
| NLG | HOSE | 42,450 | 49,500 | 11/08/2021 | 1,090 | 3,175 | 29,565 | 12% | 7% | 15.6 | 1.7 |
| STK | HOSE | 51,500 | 45,300 | 30/07/2021 | 239 | 2,835 | 15,598 | 18% | 12% | 16.0 | 2.9 |
| PNJ | HOSE | 91,000 | 112,600 | 29/07/2021 | 1,411 | 6,203 | 27,067 | 23% | 15% | 18.2 | 4.2 |
| TCM | HOSE | 63,800 | 65,800 | 28/07/2021 | 285 | 4,595 | 29,994 | 15% | 9% | 14.3 | 2.2 |
| VNM | HOSE | 88,700 | 118,000 | 28/07/2021 | 9,988 | 4,732 | 16,254 | 29% | 19% | 25.9 | 7.3 |
| SZC | HOSE | 46,300 | 45,800 | 26/07/2021 | 254 | 2,543 | 13,930 | 18% | 4% | 18.0 | 3.3 |
| KDC | HOSE | 59,500 | 74,000 | 23/07/2021 | 594 | 2,169 | 33,140 | 8% | 4% | 34.1 | 2.8 |
| VHC | HOSE | 49,900 | 49,500 | 22/07/2021 | 820 | 4,471 | 30,346 | 15% | 11% | 11.1 | 1.6 |
| FRT | HOSE | 45,000 | 39,000 | 21/07/2021 | 86 | 1,086 | 15,486 | 7% | 1% | 35.9 | 2.5 |
| DGW | HOSE | 117,000 | 155,000 | 19/07/2021 | 448 | 10,128 | 35,337 | 29% | 12% | 15.3 | 4.4 |
| PVI | HNX | 42,000 | 39,777 | 16/07/2021 | 928 | 3,964 | 32,723 | 12% | 4% | 10.0 | 1.2 |
| BMI | HOSE | 36,850 | 42,800 | 13/07/2021 | 310 | 3,395 | 26,601 | 13% | 5% | 12.6 | 1.6 |
| DXG | HOSE | 19,200 | 32,300 | 09/07/2021 | 1,390 | 1,727 | 14,784 | 13% | 5% | 18.7 | 2.1 |
| DHC | HOSE | 86,900 | 109,000 | 08/07/2021 | 497 | 8,868 | 31,698 | 28% | 18% | 12.3 | 3.4 |
| GMD | HOSE | 50,900 | 54,800 | 07/07/2021 | 541 | 1,794 | 22,180 | 8% | 5% | 31.5 | 2.5 |
| GVR | HOSE | 37,400 | 40,200 | 05/07/2021 | 4,906 | 1,042 | 13,121 | 9% | 6% | 38.6 | 3.1 |
| TPB | HOSE | 40,100 | 42,600 | 25/06/2021 | 4,546 | 3,880 | 19,024 | 23% | 2% | 11.0 | 2.2 |
| AAA | HOSE | 16,200 | 21,500 | 07/06/2021 | 413 | 1,739 | 17,474 | 11% | 5% | 10.2 | 1.0 |
| VRE | HOSE | 29,300 | 42,500 | 31/05/2021 | 2,603 | 1,419 | 11,745 | 9% | 6% | 35.5 | 3.6 |
| VHM | HOSE | 79,900 | 137,000 | 31/05/2021 | 34,194 | 10,223 | 42,470 | 36% | 11% | 13.4 | 4.2 |
| PHR | HOSE | 52,600 | 67,600 | 28/05/2021 | 1,146 | 8,158 | 20,173 | 32% | 16% | 6.6 | 2.1 |
| KBC | HOSE | 41,000 | 47,200 | 28/05/2021 | 1,682 | 3,251 | 25,883 | 14% | 6% | 14.5 | 1.5 |
| REE | HOSE | 65,600 | 62,100 | 28/05/2021 | 1,937 | 5,984 | 45,456 | 14% | 9% | 10.4 | 1.4 |
| IMP | HOSE | 72,000 | 63,700 | 27/05/2021 | 241 | 3,611 | 27,902 | 13% | 11% | 17.7 | 2.3 |
| SAB | HOSE | 158,300 | 182,900 | 26/05/2021 | 4,985 | 7,369 | 36,116 | 21% | 17% | 26.6 | 5.1 |

本日報由富鑫基金管理股份有限公司研究部發佈，以上所有資訊乃源於可靠之消息來源，但由於證券市場瞬息萬變且受許多不可預測之因素影響，投資人應審慎投資、自負風險。

| 股票代碼 | 證券所 | 現時價格 | 目標價* | 報告日 | 預期 2021年 盈利 (十億越盾) | EPS 2021F | BV 2021F | ROE 2021F | ROA 2021F | PE 2021F | PB 2021F |
|------|-------|---------|---------|------------|-----------------------------|--------------|-------------|--------------|--------------|-------------|-------------|
| NVL | HOSE | 103,000 | 104,600 | 13/05/2021 | 4,369 | 4,389 | 29,673 | 13% | 3% | 23.8 | 3.5 |
| VGG | UPCOM | 43,406 | 55,500 | 13/05/2021 | 187 | 4,249 | 41,384 | 10% | 4% | 13.1 | 1.3 |
| VCB | HOSE | 99,600 | 118,300 | 10/05/2021 | 22,986 | 6,198 | 32,887 | 21% | 2% | 19.1 | 3.6 |
| ACB | HOSE | 32,100 | 39,800 | 10/05/2021 | 9,253 | 4,281 | 21,066 | 24% | 2% | 7.6 | 1.4 |
| TCB | HOSE | 50,700 | 51,300 | 10/05/2021 | 15,741 | 4,497 | 25,278 | 19% | 3% | 11.4 | 2.0 |
| GEG | HOSE | 18,250 | 21,200 | 07/05/2021 | 388 | 1,273 | 12,788 | 10% | 4% | 16.8 | 1.7 |
| BMP | HOSE | 53,800 | 66,900 | 06/05/2021 | 551 | 6,735 | 32,184 | 21% | 17% | 9.9 | 2.1 |
| CTD | HOSE | 67,500 | 69,200 | 29/04/2021 | 593 | 7,960 | 112,448 | 7% | 4% | 8.7 | 0.7 |
| FPT | HOSE | 94,400 | 91,800 | 14/04/2021 | 5,036 | 4,730 | 26,109 | 25% | 11% | 19.4 | 3.5 |
| VGS | HNX | 35,700 | 24,600 | 13/04/2021 | 171 | 3,623 | 25,974 | 20% | 5% | 7.5 | 1.4 |
| SMC | HOSE | 53,000 | 37,200 | 13/04/2021 | 313 | 4,961 | 17,978 | 20% | 8% | 6.8 | 1.4 |
| ACV | UPCOM | 82,844 | 85,600 | 09/04/2021 | 3,027 | 1,390 | 17,759 | 8% | 5% | 60.6 | 4.7 |
| PLX | HOSE | 50,000 | 64,800 | 31/03/2021 | 4,563 | 3,668 | 17,545 | 18% | 7% | 17.7 | 3.7 |
| SBT | HOSE | 21,650 | 30,000 | 25/03/2021 | 744 | 1,165 | 13,578 | 9% | 4% | 25.8 | 2.2 |
| GAS | HOSE | 88,800 | 102,000 | 05/03/2021 | 10,892 | 5,691 | 27,913 | 20% | 15% | 18.0 | 3.7 |
| MSH | HOSE | 83,100 | 56,300 | 03/03/2021 | 336 | 6,721 | 30,835 | 22% | 12% | 8.4 | 1.8 |
| GIL | HOSE | 69,600 | 54,800 | 05/02/2021 | 317 | 8,813 | 43,186 | 20% | 10% | 6.2 | 1.3 |
| BSR | UPCOM | 18,599 | 12,900 | 05/02/2021 | 1,337 | 431 | 10,444 | 4% | 2% | 29.9 | 1.2 |
| GTN | HOSE | 19,750 | 36,290 | 29/01/2021 | 303 | 621 | 16,074 | 7% | 8% | 58.4 | 2.3 |
| LHG | HOSE | 48,200 | 30,400 | 19/01/2021 | 180 | 3,601 | 26,394 | 11% | 6% | 8.1 | 1.0 |
| CTR | UPCOM | 81,877 | 78,800 | 19/01/2021 | 223 | 3,172 | 14,460 | 23% | 6% | 21.1 | 4.6 |
| POW | HOSE | 11,750 | 14,700 | 19/01/2021 | 2,837 | 1,055 | 14,071 | 9% | 5% | 13.9 | 1.0 |

資料來源: PHFM 收集

*若除權交易日發生在報告日後將影響目標價

分析師認證

這份報告由 Pham Quang Chuong - 富鑫基金管理股份公司的研究員製作。負責籌備本研究報告之全部或部份內容之研究分析師、策略分析師、研究人員以茲聲明，任何研究分析師、策略分析師、研究人員在於本研究報告所提出之觀點，皆精確反映出其對於該發行機構與證券之個人意見。各研究分析師、策略分析師、研究人員均保證，其報酬在過去與未來，絕對沒有任何一部分是直接或間接與研究分析師、策略分析師、研究人員在此研究報告中所呈現之特定推薦或觀點有關。

評等指標定義

加碼= 預估其未來之潛在上漲空間大於10%。

觀望= 預估其未來之潛在漲跌空間將在上下10%之間。

減碼= 預估其未來之潛在下跌空間大於10%。

未評等= 本股票並不在富鑫證券之評等涵蓋範圍，或者尚未上市。

績效表現根據12個月的總回報(包含股息)所評定。

富鑫證券股份公司

地址： 21st Floor, Phu My Hung Building, 08 Hoang Van Thai St, Tan Phu Ward. District 7, HCM.

電話號碼： (84-28) 5 413 5479

傳真號碼： +84 28 5413 5473

胡志明市

富美興交易室

地址： Ground Floor. CR2-08. 107 Ton Dat Tien St..HCMC Tan Phu Ward. District 7.

電話號碼： (84-28) 5 413 5478

傳真號碼： +84 28 5413 5473

Tan Binh 分行

地址： E-Town 2 Building. Ground Floor. Room G.4A. 364 Cong Hoa St.. Ward 13. Tan Binh District.. HCMC

電話號碼: (84-28) 3813 2401

傳真號碼: (84-28) 3813 2415

第三郡分行

地址： Floor 2. Phuong Nam Building

157 Vo Thi Sau St.. District 3. HCMC

電話號碼: (84-28) 382 08068

傳真號碼: (84-28) 3820 8206

第一郡分行

地址： Floor 10, 1003A, Ruby Building, 81-83-83B-85 Ham Nghi St, Nguyen Thai Binh Ward, District 1, HCMC

電話號碼: (84-28) 3 535 6060

傳真號碼: (84-28) 3 535 2912

河內市

Ha Noi 分行

地址： Floor 5. Vinafor Building 127 Lo Duc St Hai Ba Trung Dist.. Hanoi

電話號碼: (84-24) 3 933 4566

傳真號碼: (84-24) 3 933 4820

Thanh Xuan 分行

地址： Floor 5. UDIC Complex Building N04 Hoang Dao Thuy. Trung Hoa. Cau Giay Dist.. HaNoi.

電話號碼: (84-24) 6 250 9999

傳真號碼: (84-24) 6 250 6666

海防市

海防分行

地址： Floor 2. Eliteco Building

18 Tran Hung Dao St. Hong Bang Distric. Hai Phong

電話號碼: (84-225) 384 1810

傳真號碼: (84-225) 384 1801