

越股行情

17/09/2021	HOSE		VN30		HNX	
收盤價	1,352.64	0.50%	1,455.59	0.46%	357.97	1.34%
成交股數(百萬股)	<b>846.88</b>	<b>41.66%</b>	<b>213.58</b>	<b>45.83%</b>	<b>172.70</b>	<b>3.70%</b>
撮合股數(百萬股)	<b>808.41</b>	<b>41.84%</b>	<b>188.92</b>	<b>40.32%</b>	<b>170.22</b>	<b>7.71%</b>
與最近 20 日之平均比較	691.70	16.87%	181.85	3.89%	151.81	12.13%
成交值(十億越盾)	<b>25,789.07</b>	<b>42.84%</b>	<b>10,983.21</b>	<b>36.48%</b>	<b>4,045.66</b>	<b>20.29%</b>
撮合成交值(十億越盾)	<b>23,660.36</b>	<b>41.20%</b>	<b>9,322.29</b>	<b>29.94%</b>	<b>3,977.35</b>	<b>27.33%</b>
與最近 20 日之平均比較	21,114.63	12.06%	9,198.06	1.35%	3,282.05	21.19%
上漲家數	280	61%	16	53%	139	40%
下跌家數	126	27%	13	43%	97	28%
持平家數	53	12%	1	3%	114	33%

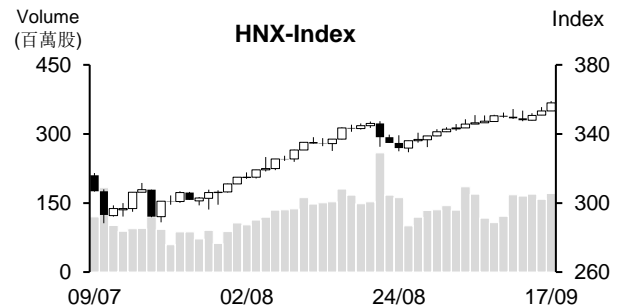
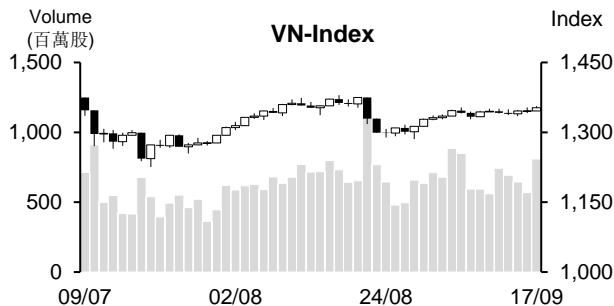

市場概況

週五 VN 指數在藍籌股，尤其是銀行族群上揚之帶動下已突破最近 1,350 點的箝制。不僅銀行類股，證券、肥料及藥品族群的交易氣氛亦回溫。境外 ETF 成分股的調整已推升今日 HOSE 量能明顯擴增。然透過盤勢觀察，VN 指數在 ATC 交易時段的波動不大，大盤終場以 1,352.6 點作收 (+0.5%)。

技術分析

VN 指數連續三個交易日上漲，量能擴增高出最近二十日平均成交量。由於指數守穩在 MA5 及 MA20 均線之上，相對強弱指標 (RSI) 及平滑異同移動平均線 (MACD) 亦同步提升，這意味著盤勢結構的轉變偏向積極。然盤勢仍處於膠著，MA5 至 MA100 會合且其走平。指數仍在今年 7 月至今所形成的三角形 (區間) 游走，1,350-1,360 點為目前指數的壓力，1,310-1,320 點則為指數的支撐區間。指數若能突破 1,350-1,360 壓力區間將有機會進一步上攻；河內部分，HNX 指數持續墊高。MA5、20 及 50 均向上，盤勢多頭排列仍在延續，預期指數有望向上測試 360 點價位。整體而言，HOSE 盤勢處於橫向游走，但已出現積極信號，操作上建議投資人應將投資部位的持股率維持在合理比率，且考慮在盤勢震盪時可對於基本面佳及吸引資金之股票加碼。

建議股名單: VNM (加碼)

觀察股名單: DPM、VCS、BCG

(請參考第 2 頁)

## 當日調整股名單

次號	股票代碼	評等	評等日	現時價格	買入區間	持股表現	目標價	預期獲利	停損價	預期損失	備註
1	VNM	加碼	20/09/21	86.5	86.5	0.0%	94.7	9.5%	85	-1.7%	VNM 在積累後有望反彈。

次號	股票代碼	評等	評等日	現時價格	支撐/壓力	技術指標
1	DPM	觀察買進	20/09/21	35.7	40-41 44-45	最近 DPM 呈現震盪，量能逐漸萎縮 + 今日 DPM 在回測 34-35 支撐區間持已回升 (K 線出現長下影線)，量能同步擴增 → 預期該股將回復上升走勢。
2	VCS	觀察買進	20/09/21	121	140	VCS 價量同步擴增，突破三角形 (積累) → 預期該股有望回復上升走勢。
3	BCG	觀察買進	20/09/21	18.6	21.5-22	BCG 可能已在 17.5 點打底 + 最近兩個交易日積累上漲動能 → 預期該股將回升。

## 投資組合部位

次號	股票代碼	評等	評等日	現時價格	買入區間	持股表現	目標價	預期獲利	停損價	預期損失	備註
1	HMC	加碼	30/08/21	30.7	27.3	12.5%	32.5	19.0%	26.1	-4%	
2	ACL	加碼	06/09/21	12.9	12.8	0.8%	16	25.0%	12.2	-5%	
3	HPG	加碼	09/09/21	51.8	51.3	1.0%	56	9%	49	-4%	
4	VNB	加碼	16/09/21	21.98	19.5	12.7%	24	23%	18	-8%	
5	DRC	加碼	17/09/21	35	35	0.0%	40	14%	33.8	-3%	

## 越南訊息

### 預期今年越盾將升值

HSBC 預期今年越盾將持續升值，2021 年年底美元兌越盾匯率可能將由第三季底的 22,750 越盾回落至 22,525 越盾。從今年初至今越盾兌美元已升值 1.47%，為東南亞地區呈現升值的少數貨幣。

2021 年 9 月初美元兌越盾匯率波動在 22,760 - 22,770 越盾區間，為最近幾年來之最低水位。然預期明年越盾可能面臨貶值壓力，主因於經常帳可能呈現逆差，外國直接投資資金 (FDI) 的成長將趨緩所致。

### 越南木材製品對美國的出口前景看好

據越南海關總局之統計數據顯示，2021 年 8 月越南木材及木材製品的出口金額較 7 月萎縮 24.2% 至 5.4 億美元。然今年前八個月其出口值仍呈成長 60% 至 64 億美元。

VIFOREST 指出，美國經濟復甦，推升該市場的木材製品需求大幅提升，特別是今年年底美國對木材製品的進口需求將大幅提升。預期 2021 年美國經濟有望成長 6-7%，木材及木材製品的進口金額可能擴增至 1,000 億美元。綜合上述因素，若越南對疫情可以控得當，今年越南木材製品對該市場的前景看好。

資料來源：NDH、Cafef

## 上市公司訊息

### Hoa Phat 鋼材的市占率提升至 37%

2021年8月 Hoa Phat (HPG) 鋼材銷售量為 26.8 萬噸，較去年同期下降近 17%。今年前八個月 HPG 鋼材銷售量近 250 萬噸，較去年同期增長 16%。Hoa Phat 的市占率因之提升至 37%，較年初高出 9%。雖然第四波 Covid-19 疫情對多數領域造成衝擊，但 HPG 表現仍維持搶眼。

越南鋼鐵協會(VSA)消息指出，2021年粗鋼產量約 2,120 萬噸。今年前八個月粗鋼產量較去年同期增長 23%至 1,300 萬多噸。

2021年8月鋼材產量及銷售量為過去五年以來之最低，主因受諸多省市繼續實施社會隔離的影響。

2021年前八個月 VSA 會員公司的鋼材產量達 660 萬噸，較去年同期相差無幾。其中，越南鋼材出口產量為 100 萬噸，較 2020 年同期成長 28%。

### 今年前九個月 Gas Shipping 獲利約 420 億越盾，達成年度計劃的 81%

據 Gas Shipping 國際天然氣運輸股份公司 (GSP) 的信息，2021年前九個月營收約 1.23 兆越盾，達成年度計劃的 95%。稅後盈餘為 420 億越盾，達成 2021 年計劃的 81%，當於去年同期的淨利 (421.5 億越盾)。

今年前九個月 Gas Shipping 運輸次數為 700 次，液化石油氣(LPG) 的運輸量約 779,000 噸。

### 今年前八個月 GAS 稅後盈餘為 5.7 兆越盾，預期第四季公司持續面臨較挑戰，主因於受 Covid-19 疫情之影響

據越南天然氣股份公司 (PV Gas, HoSE: GAS) 之公佈，2021年前八個月營收近 52 兆越盾；稅前盈餘逾 7.2 兆越盾；稅後盈餘為 5.7 兆越盾。

2021年4月底 Covid-19 疫情再度爆發且擴散至南越地區，因此已拖累了7月和8月 GAS 生產及經營。今年前八個月 GAS 液化石油氣(LPG) 產量較 2020 年同期略微提升 3%。電力公司對於天然氣的需求下降，低於計畫 (僅達 PVN 計劃的 75%，僅相當於去年同期的 84%)。預期第四季公司經營持續面臨較多挑戰。

資料來源：NDH、Cafef

## 市場統計

### 撮合統計

#### 推升指數的前五名股票

HOSE				HNX			
股票代碼	收盤價 (越盾)	漲跌 %	影響指數 %	股票代碼	收盤價 (VND)	漲跌 %	影響指數 %
VPB	67,000	3.08%	0.10%	SHB	26,800	2.68%	0.32%
VHM	81,200	1.37%	0.09%	PVI	42,900	5.67%	0.12%
HVN	26,750	4.90%	0.05%	VCS	121,000	2.72%	0.12%
BID	40,000	1.52%	0.05%	SHS	40,000	3.63%	0.11%
TPB	40,800	5.56%	0.04%	DTK	13,100	4.80%	0.10%

#### 拖累指數的前五名股票

HOSE				HNX			
股票代碼	收盤價 (越盾)	漲跌 %	影響指數 %	股票代碼	收盤價 (越盾)	漲跌 %	影響指數 %
MSN	146,000	-2.54%	-0.09%	MVB	31,100	-5.47%	-0.05%
VIC	86,800	-1.14%	-0.07%	PHP	31,600	-0.94%	-0.02%
VCB	97,200	-0.92%	-0.06%	TKU	47,700	-5.36%	-0.02%
VRE	29,200	-2.67%	-0.04%	HUT	9,200	-3.16%	-0.02%
GAS	91,900	-0.76%	-0.03%	NBC	23,800	-7.03%	-0.02%

#### 前五名成交量

HOSE				HNX			
股票代碼	收盤價 (越盾)	漲跌 %	成交量 (股)	股票代碼	收盤價 (越盾)	漲跌 %	成交量 (千股)
SCR	12,350	6.93%	27,521,500	SHB	26,800	2.68%	14,003,569
HPG	51,800	0.97%	24,548,600	CEO	11,000	2.80%	11,968,275
HNG	7,560	6.93%	21,645,000	BII	28,000	0.36%	10,718,524
JVC	6,710	6.85%	18,045,700	PVS	28,200	0.00%	10,549,836
STB	26,800	0.19%	16,365,100	KLF	4,400	4.76%	7,369,645

#### 前五名成交值

HOSE				HNX			
股票代碼	收盤價 (越盾)	漲跌 %	成交值 (十億越盾)	股票代碼	收盤價 (越盾)	漲跌 %	成交值 (十億越盾)
HPG	51,800	0.97%	1,268.5	THD	224,400	0.09%	805.0
VPB	67,000	3.08%	867.1	SHB	26,800	2.68%	374.2
HSG	47,000	0.00%	749.8	PVS	28,200	0.00%	299.0
VCI	63,500	1.11%	738.2	BII	28,000	0.36%	275.4
VND	54,300	3.04%	663.9	SHS	40,000	3.63%	251.4

## 議價交易

#### 前五名股

HOSE			HNX		
股票代碼	成交量 (股)	成交值 (十億越盾)	股票代碼	成交量 (股)	成交值 (十億越盾)
VPB	14,771,560	1,004.47	API	630,200	23.95
SAB	1,012,000	163.07	AAV	473,025	10.97
HPG	2,529,250	125.48	SHB	378,000	10.40
FPT	1,243,600	122.10	TAR	250,130	5.38
KDH	2,646,600	110.55	HTP	185,000	5.01

## 外資交易行情(股票)

證交所	買進成交量 (百萬股)	買進金額 (十億越盾)	賣出成交量 (百萬股)	賣出金額 (十億越盾)	淨買/賣成 交易 (百萬股)	淨買/賣超值 (十億越盾)
HOSE	50.90	2,702.93	103.34	4,405.98	(52.44)	(1,703.05)
HNX	8.29	749.86	3.45	310.54	4.84	439.32
<b>總計</b>	<b>59.18</b>	<b>3,452.79</b>	<b>106.78</b>	<b>4,716.52</b>	<b>(47.60)</b>	<b>(1,263.73)</b>

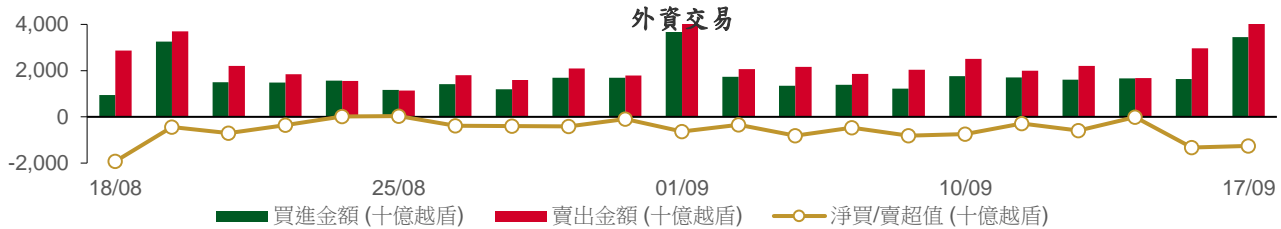

## 前五名買進

HOSE				HNX			
股票代碼	收盤價 (越盾)	成交量 (股)	成交值 (十億越盾)	股票代碼	收盤價 (越盾)	成交量 (股)	成交值 (十億越盾)
SAB	161,000	1,681,500	270.56	THD	224,400	2,601,100	585.76
VHM	81,200	3,114,600	251.29	PVS	28,200	3,343,900	94.30
VIC	86,800	2,398,800	208.32	SHS	40,000	1,382,300	55.29
HPG	51,800	3,544,500	183.50	CEO	11,000	332,500	3.74
VND	54,300	3,343,900	180.93	PVI	42,900	60,600	2.56

## 前五名賣出

HOSE				HNX			
股票代碼	收盤價 (越盾)	成交量 (股)	成交值 (十億越盾)	股票代碼	收盤價 (越盾)	成交量 (股)	成交值 (十億越盾)
VIC	86,800	5,377,200	469.19	THD	224,400	1,093,300	245.51
FUEVFNND	26,100	10,641,700	276.88	PVS	28,200	1,028,300	29.00
SAB	161,000	1,550,500	249.47	SHS	40,000	477,300	19.08
HPG	51,800	4,782,300	247.24	BII	28,000	111,755	2.82
VRE	29,200	8,089,600	238.63	API	40,500	50,000	2.01

## 前五名淨買超

HOSE				HNX			
股票代碼	收盤價 (越盾)	淨買成交量 (股)	淨買超值 (十億越盾)	股票代碼	收盤價 (越盾)	淨買成交量 (股)	淨買超值 (十億越盾)
VHM	81,200	2,397,800	193.42	THD	224,400	1,507,800	340.25
DIG	34,050	2,110,900	71.90	PVS	28,200	2,315,600	65.30
VND	54,300	1,140,900	61.39	SHS	40,000	905,000	36.21
DGC	141,900	249,100	35.02	CEO	11,000	311,700	3.50
KDC	59,500	581,100	34.63	PVI	42,900	60,340	2.55

## 前五名淨賣超

HOSE				HNX			
股票代碼	收盤價 (越盾)	淨賣成交量 (股)	淨賣超值 (十億越盾)	股票代碼	收盤價 (越盾)	淨賣成交量 (股)	淨賣超值 (十億越盾)
FUEVFNND	26,100	(10,045,200)	(261.38)	BII	28,000	(90,755)	(2.28)
VIC	86,800	(2,978,400)	(260.88)	API	40,500	(45,300)	(1.82)
SSI	43,000	(4,029,700)	(173.17)	SHB	26,800	(58,700)	(1.58)
NVL	103,200	(1,231,900)	(126.92)	VNR	42,500	(27,300)	(1.16)
VRE	29,200	(4,258,600)	(124.58)	IDJ	28,200	(38,500)	(1.11)

## ETF 交易

價格統計					外資交易			
ETF 代碼	收盤價 (越盾)	漲跌 (%)	成交量 (股)	成交值 (十億越盾)	ETF 代碼	買進金額 (十億越盾)	賣出金額 (十億越盾)	淨買/賣超值 (十億越盾)
E1VFN30	24,560	0.7%	902,100	22.08	E1VFN30	7.10	13.16	(6.05)
FUEMAV30	17,200	0.6%	122,100	2.07	FUEMAV30	1.35	1.84	(0.49)
FUESSV30	18,150	0.8%	38,400	0.70	FUESSV30	0.14	0.39	(0.25)
FUESSV50	21,400	0.5%	83,200	1.77	FUESSV50	0.00	0.00	0.00
FUESSVFL	20,390	0.9%	16,100	0.33	FUESSVFL	0.01	0.08	(0.07)
FUEVFN30	26,100	4.0%	10,952,200	285.02	FUEVFN30	15.50	276.88	(261.38)
FUEVN100	18,350	0.5%	35,500	0.65	FUEVN100	0.65	0.55	0.10
<b>總計</b>			<b>12,149,600</b>	<b>312.61</b>	<b>總計</b>	<b>24.74</b>	<b>292.89</b>	<b>(268.15)</b>

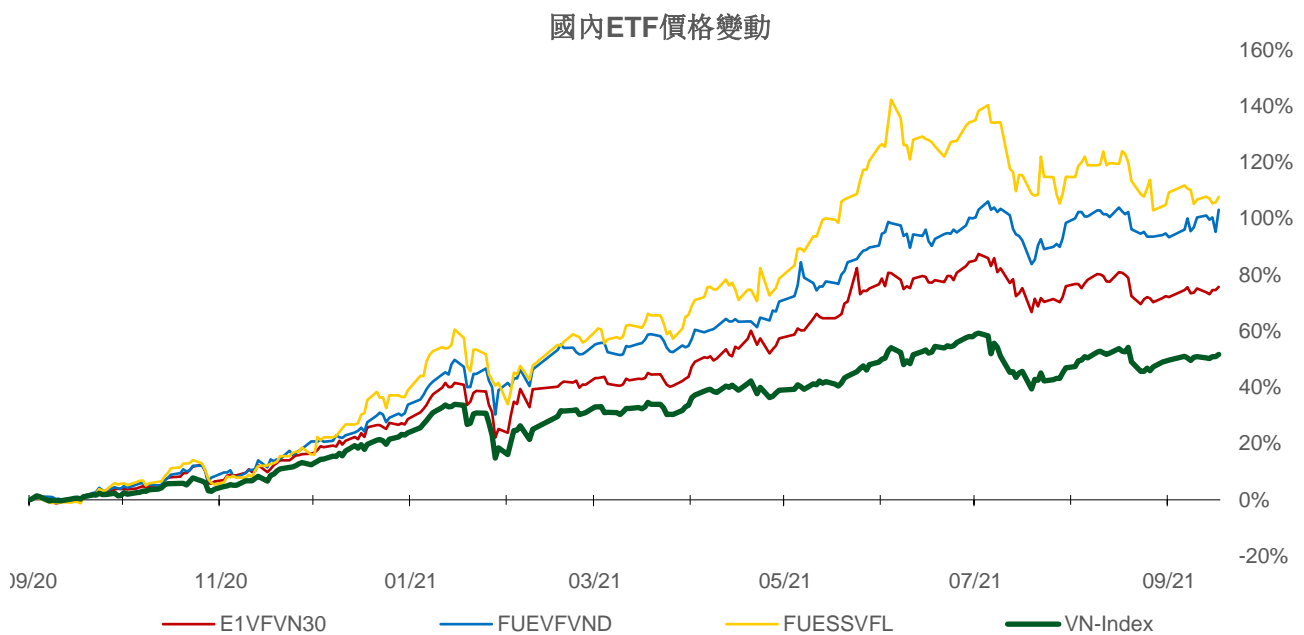
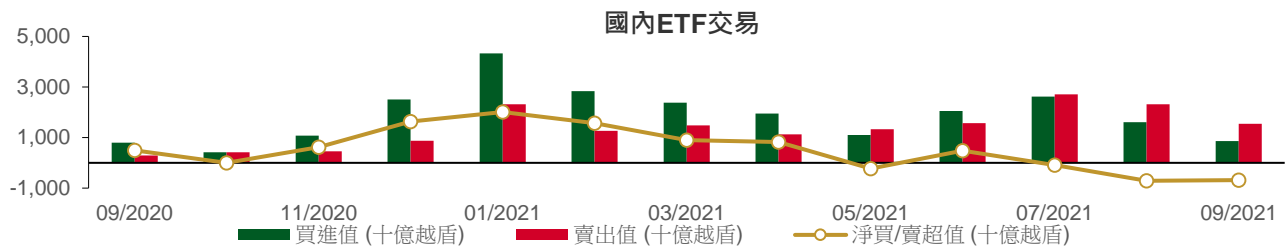

## 權證資訊

權證代碼(*)	收盤價 (越盾)	漲跌 (%)	成交量	到期的 天數	標的股票 之價格 (越盾)	權證理論 價格 (越盾) (**)	與收盤價 的差異 (越盾)	履約價 格(越盾)	行使 比例 n:1	到期日
CFPT2102	3,900	5.4%	2,040	115	95,700	1,654	(2,246)	89,050	4.9	10/01/2022
CFPT2103	2,750	7.0%	20,910	112	95,700	452	(2,298)	98,950	4.9	07/01/2022
CFPT2104	2,860	5.5%	28,420	80	95,700	1,709	(1,151)	79,160	9.9	06/12/2021
CFPT2105	4,300	6.2%	72,600	111	95,700	2,331	(1,969)	85,100	4.9	06/01/2022
CFPT2106	3,000	9.9%	37,020	115	95,700	989	(2,011)	89,300	8.0	10/01/2022
CHDB2101	340	13.3%	32,480	5	25,450	384	44	23,920	4.0	22/09/2021
CHDB2102	550	5.8%	22,100	76	25,450	0	(550)	32,280	8.0	02/12/2021
CHPG2101	5,790	0.0%	38,740	5	51,800	5,979	189	34,470	2.9	22/09/2021
CHPG2109	7,410	1.1%	650	115	51,800	1,130	(6,280)	55,000	1.0	10/01/2022
CHPG2110	2,900	0.0%	36,340	80	51,800	1,605	(1,295)	44,000	5.0	06/12/2021
CHPG2111	2,590	2.0%	122,880	111	51,800	946	(1,644)	48,000	5.0	06/01/2022
CHPG2112	2,430	21.2%	51,580	101	51,800	649	(1,781)	48,900	6.0	27/12/2021
CKDH2101	2,690	1.9%	32,970	5	42,000	2,602	(88)	30,300	4.5	22/09/2021
CKDH2103	700	0.0%	60,280	76	42,000	1	(699)	48,780	10.0	02/12/2021
CKDH2104	2,520	-0.4%	36,940	124	42,000	536	(1,984)	44,000	2.0	19/01/2022
CKDH2105	2,550	6.7%	44,040	101	42,000	1,190	(1,360)	37,600	4.0	27/12/2021
CMBB2103	2,410	0.4%	10,440	112	27,850	12	(2,398)	34,810	1.5	07/01/2022
CMBB2104	1,880	3.3%	38,130	124	27,850	97	(1,783)	32,000	2.0	19/01/2022
CMSN2101	2,410	-3.2%	23,310	5	146,000	2,368	(42)	99,150	19.8	22/09/2021
CMSN2102	1,850	-5.1%	10,640	5	146,000	1,812	(38)	110,160	19.8	22/09/2021
CMSN2104	4,700	-6.2%	12,670	229	146,000	3,220	(1,480)	118,000	10.0	04/05/2022
CMSN2105	5,300	-8.3%	60,000	111	146,000	3,926	(1,374)	128,000	5.0	06/01/2022
CMSN2106	980	-8.4%	16,830	76	146,000	32	(948)	160,780	20.0	02/12/2021
CMWG2104	6,430	2.1%	11,000	(179)	123,000	(15)	(6,445)	89,700	6.6	22/03/2021
CMWG2106	3,300	1.5%	12,310	112	123,000	1,049	(2,251)	119,600	6.6	07/01/2022
CMWG2107	6,400	-0.2%	76,110	111	123,000	4,417	(1,983)	109,630	3.3	06/01/2022
CNVL2101	3,950	0.0%	39,680	5	103,200	3,964	14	56,840	11.7	22/09/2021
CNVL2102	800	-3.6%	75,110	10	103,200	730	(70)	94,640	11.8	27/09/2021
CNVL2103	2,960	2.8%	51,380	124	103,200	657	(2,303)	105,000	5.0	19/01/2022
CPDR2102	160	0.0%	409,640	10	80,000	(0)	(160)	89,000	5.0	27/09/2021
CPNJ2104	1,000	-4.8%	14,980	112	92,500	27	(973)	109,000	8.0	07/01/2022
CPNJ2105	1,860	-4.6%	62,610	111	92,500	545	(1,315)	95,000	5.0	06/01/2022
CSBT2101	40	-42.9%	27,590	5	21,600	(0)	(40)	24,670	5.0	22/09/2021
CSTB2101	2,380	2.2%	55,010	5	26,800	2,403	23	22,000	2.0	22/09/2021
CSTB2105	4,770	-2.5%	2,030	115	26,800	443	(4,327)	30,000	1.0	10/01/2022
CSTB2106	790	0.0%	11,390	76	26,800	0	(790)	35,680	10.0	02/12/2021
CSTB2107	1,540	7.7%	55,840	124	26,800	117	(1,423)	32,000	2.0	19/01/2022
CSTB2108	1,690	-5.1%	26,800	84	26,800	150	(1,540)	28,000	4.0	10/12/2021
CTCB2101	19,400	2.1%	1,520	18	49,750	18,784	(616)	31,000	1.0	05/10/2021
CTCB2105	3,570	2.0%	18,470	229	49,750	1,476	(2,094)	45,000	5.0	04/05/2022
CTCB2106	1,570	8.3%	91,740	124	49,750	156	(1,414)	55,000	5.0	19/01/2022
CTCB2107	2,010	8.6%	37,520	101	49,750	488	(1,522)	47,500	7.0	27/12/2021
CTCH2101	50	-50.0%	11,770	5	17,200	(0)	(50)	20,880	3.4	22/09/2021
CVHM2101	100	-50.0%	25,890	5	81,200	17	(83)	81,110	12.1	22/09/2021
CVHM2107	3,580	4.1%	31,990	111	81,200	632	(2,948)	83,480	3.8	06/01/2022
CVHM2108	1,760	-1.1%	49,100	101	81,200	173	(1,587)	84,990	9.1	27/12/2021
CVIC2101	60	-25.0%	14,590	5	86,800	0	(60)	112,780	17.8	22/09/2021
CVIC2103	100	11.1%	24,570	10	86,800	0	(100)	147,450	17.8	27/09/2021
CVIC2104	1,250	-2.3%	18,260	112	86,800	2	(1,248)	110,210	8.9	07/01/2022
CVIC2105	1,580	0.0%	46,640	111	86,800	12	(1,568)	106,670	4.4	06/01/2022
CVJC2101	3,280	-7.3%	15,020	111	124,900	1,426	(1,854)	120,000	5.0	06/01/2022
CVJC2102	640	-7.3%	13,630	76	124,900	7	(633)	135,550	25.0	02/12/2021
CVNM2101	80	0.0%	11,660	5	86,500	0	(80)	122,070	19.2	22/09/2021



權證代碼 (*)	收盤價 (越盾)	漲跌 (%)	成交量	到期的 天數	標的股票 之價格 (越盾)	權證理論 價格 (越盾) (**)	與收盤價 的差異 (越盾)	履約價 格(越盾)	行使 比例 n:1	到期日
CVNM2105	110	-8.3%	37,450	10	86,500	0	(110)	115,930	19.4	27/09/2021
CVNM2106	1,900	4.4%	970	118	86,500	62	(1,838)	98,300	4.9	13/01/2022
CVNM2107	1,290	14.2%	19,130	112	86,500	42	(1,248)	96,330	9.8	07/01/2022
CVNM2108	1,980	4.8%	42,160	80	86,500	850	(1,130)	78,640	9.8	06/12/2021
CVNM2109	1,530	4.8%	99,560	111	86,500	164	(1,366)	93,390	4.9	06/01/2022
CVNM2110	1,450	2.1%	33,190	115	86,500	172	(1,278)	90,240	9.8	10/01/2022
CVPB2105	1,170	7.3%	29,500	76	67,000	20	(1,150)	73,180	20.0	02/12/2021
CVPB2106	2,980	14.2%	100,790	124	67,000	955	(2,025)	65,000	5.0	19/01/2022
CVRE2101	70	-30.0%	5,240	5	29,200	(0)	(70)	34,570	4.0	22/09/2021
CVRE2105	1,380	-3.5%	15,340	229	29,200	491	(889)	30,000	5.0	04/05/2022
CVRE2106	2,200	-6.0%	165,010	111	29,200	1,027	(1,173)	28,000	2.0	06/01/2022
CVRE2107	860	-6.5%	18,850	76	29,200	5	(855)	33,180	10.0	02/12/2021
CVRE2108	1,800	9.1%	34,600	101	29,200	422	(1,378)	28,400	4.0	27/12/2021

(\*) 歐式交易方式，以現金交易

(\*\*) PHS 採用 Black-Scholes 估價方式

## 長期投資股

股票 代碼	證券所	現時價格	目標價*	報告日	預期 2021年 盈利 (十億越 盾)	EPS 2021F	BV 2021F	ROE 2021F	ROA 2021F	PE 2021F	PB 2021F
QNS (New)	UPCOM	54,094	53,700	17/09/2021	1,143	3,202	22,609	13%	9%	18.1	2.6
TNG (New)	HNX	32,400	29,200	15/09/2021	182	2,455	17,560	14%	4%	11.9	1.7
DHG (New)	HOSE	102,200	105,600	07/09/2021	746	5,709	28,805	20%	16%	18.5	3.7
MWG (New)	HOSE	123,000	165,500	01/09/2021	5,183	10,901	42,455	26%	10%	15.2	3.9
KDH (New)	HOSE	42,000	45,300	01/09/2021	1,174	1,825	14,083	14%	8%	24.8	3.2
MPC	UPCOM	40,227	39,900	27/08/2021	641	3,206	27,215	12%	7%	12.5	1.5
MSN	HOSE	146,000	171,800	25/08/2021	7,375	6,059	20,833	21%	5%	28.4	8.3
FMC	HOSE	48,100	46,400	20/08/2021	220	3,745	22,794	16%	11%	12.4	2.0
HPG	HOSE	51,800	64,800	19/08/2021	28,065	6,261	18,845	33%	18%	10.4	3.4
ANV	HOSE	30,600	27,700	16/08/2021	222	1,739	18,043	9%	4%	15.9	1.5
VIB	HOSE	36,000	45,700	12/08/2021	5,298	3,411	17,841	23%	2%	13.4	2.6
NLG	HOSE	43,650	49,500	11/08/2021	1,090	3,175	29,565	12%	7%	15.6	1.7
STK	HOSE	50,900	45,300	30/07/2021	239	2,835	15,598	18%	12%	16.0	2.9
PNJ	HOSE	92,500	112,600	29/07/2021	1,411	6,203	27,067	23%	15%	18.2	4.2
TCM	HOSE	66,000	65,800	28/07/2021	285	4,595	29,994	15%	9%	14.3	2.2
VNM	HOSE	86,500	118,000	28/07/2021	9,988	4,732	16,254	29%	19%	25.9	7.3
SZC	HOSE	46,300	45,800	26/07/2021	254	2,543	13,930	18%	4%	18.0	3.3
KDC	HOSE	59,500	74,000	23/07/2021	594	2,169	33,140	8%	4%	34.1	2.8
VHC	HOSE	51,800	49,500	22/07/2021	820	4,471	30,346	15%	11%	11.1	1.6
FRT	HOSE	47,000	39,000	21/07/2021	86	1,086	15,486	7%	1%	35.9	2.5
DGW	HOSE	115,000	155,000	19/07/2021	448	10,128	35,337	29%	12%	15.3	4.4
PVI	HNX	42,900	39,777	16/07/2021	928	3,964	32,723	12%	4%	10.0	1.2
BMI	HOSE	36,850	42,800	13/07/2021	310	3,395	26,601	13%	5%	12.6	1.6
DXG	HOSE	19,250	32,300	09/07/2021	1,390	1,727	14,784	13%	5%	18.7	2.1
DHC	HOSE	87,900	109,000	08/07/2021	497	8,868	31,698	28%	18%	12.3	3.4
GMD	HOSE	52,600	54,800	07/07/2021	541	1,794	22,180	8%	5%	31.5	2.5
GVR	HOSE	38,550	40,200	05/07/2021	4,906	1,042	13,121	9%	6%	38.6	3.1
TPB	HOSE	40,800	42,600	25/06/2021	4,546	3,880	19,024	23%	2%	11.0	2.2
AAA	HOSE	16,550	21,500	07/06/2021	413	1,739	17,474	11%	5%	10.2	1.0
VRE	HOSE	29,200	42,500	31/05/2021	2,603	1,419	11,745	9%	6%	35.5	3.6
VHM	HOSE	81,200	137,000	31/05/2021	34,194	10,223	42,470	36%	11%	13.4	4.2

本日報由富鑫基金管理股份有限公司研究部發佈，以上所有資訊乃源於可靠之消息來源，但由於證券市場瞬息萬變且受許多不可預測之因素影響，投資人應審慎投資、自負風險。

股票代碼	證券所	現時價格	目標價*	報告日	預期 2021年 盈利 (十億越盾)	EPS 2021F	BV 2021F	ROE 2021F	ROA 2021F	PE 2021F	PB 2021F
PHR	HOSE	53,800	67,600	28/05/2021	1,146	8,158	20,173	32%	16%	6.6	2.1
KBC	HOSE	42,250	47,200	28/05/2021	1,682	3,251	25,883	14%	6%	14.5	1.5
REE	HOSE	66,900	62,100	28/05/2021	1,937	5,984	45,456	14%	9%	10.4	1.4
IMP	HOSE	72,200	63,700	27/05/2021	241	3,611	27,902	13%	11%	17.7	2.3
SAB	HOSE	161,000	182,900	26/05/2021	4,985	7,369	36,116	21%	17%	26.6	5.1
NVL	HOSE	103,200	104,600	13/05/2021	4,369	4,389	29,673	13%	3%	23.8	3.5
VGG	UPCOM	43,332	55,500	13/05/2021	187	4,249	41,384	10%	4%	13.1	1.3
VCB	HOSE	97,200	118,300	10/05/2021	22,986	6,198	32,887	21%	2%	19.1	3.6
ACB	HOSE	31,600	39,800	10/05/2021	9,253	4,281	21,066	24%	2%	7.6	1.4
TCB	HOSE	49,750	51,300	10/05/2021	15,741	4,497	25,278	19%	3%	11.4	2.0
GEG	HOSE	18,700	21,200	07/05/2021	388	1,273	12,788	10%	4%	16.8	1.7
BMP	HOSE	53,900	66,900	06/05/2021	551	6,735	32,184	21%	17%	9.9	2.1
CTD	HOSE	68,300	69,200	29/04/2021	593	7,960	112,448	7%	4%	8.7	0.7
FPT	HOSE	95,700	91,800	14/04/2021	5,036	4,730	26,109	25%	11%	19.4	3.5
VGS	HNX	36,000	24,600	13/04/2021	171	3,623	25,974	20%	5%	7.5	1.4
SMC	HOSE	53,800	37,200	13/04/2021	313	4,961	17,978	20%	8%	6.8	1.4
ACV	UPCOM	83,124	85,600	09/04/2021	3,027	1,390	17,759	8%	5%	60.6	4.7
PLX	HOSE	50,700	64,800	31/03/2021	4,563	3,668	17,545	18%	7%	17.7	3.7
SBT	HOSE	21,600	30,000	25/03/2021	744	1,165	13,578	9%	4%	25.8	2.2
GAS	HOSE	91,900	102,000	05/03/2021	10,892	5,691	27,913	20%	15%	18.0	3.7
MSH	HOSE	86,000	56,300	03/03/2021	336	6,721	30,835	22%	12%	8.4	1.8
GIL	HOSE	71,800	54,800	05/02/2021	317	8,813	43,186	20%	10%	6.2	1.3
BSR	UPCOM	19,048	12,900	05/02/2021	1,337	431	10,444	4%	2%	29.9	1.2
GTN	HOSE	20,050	36,290	29/01/2021	303	621	16,074	7%	8%	58.4	2.3
LHG	HOSE	49,200	30,400	19/01/2021	180	3,601	26,394	11%	6%	8.1	1.0
CTR	UPCOM	80,259	78,800	19/01/2021	223	3,172	14,460	23%	6%	21.1	4.6
POW	HOSE	11,750	14,700	19/01/2021	2,837	1,055	14,071	9%	5%	13.9	1.0

資料來源: PHFM 收集

\*若除權交易日發生在報告日後將影響目標價

## 分析師認證

這份報告由 Pham Quang Chuong - 富鑫基金管理股份公司的研究員製作。負責籌備本報告之全部或部份內容之研究分析師、策略分析師、研究人員以茲聲明，任何研究分析師、策略分析師、研究人員在於本報告所提出之觀點，皆精確反映出其對於該發行機構與證券之個人意見。各研究分析師、策略分析師、研究人員均保證，其報酬在過去與未來，絕對沒有任何一部分是直接或間接與研究分析師、策略分析師、研究人員在此報告中所呈現之特定推薦或觀點有關。

## 評等指標定義

**加碼**= 預估其未來之潛在上漲空間大於10%。

**觀望**= 預估其未來之潛在漲跌空間將在上下10%之間。

**減碼**= 預估其未來之潛在下跌空間大於10%。

**未評等**= 本股票並不在富鑫證券之評等涵蓋範圍，或者尚未上市。

績效表現根據12個月的總回報(包含股息)所評定。

## 富鑫證券股份公司

地址： 21st Floor, Phu My Hung Building, 08 Hoang Van Thai St, Tan Phu Ward. District 7, HCM.

電話號碼： (84-28) 5 413 5479

傳真號碼： +84 28 5413 5473

## 胡志明市

### 富美興交易室

地址： Ground Floor. CR2-08. 107 Ton Dat Tien St..HCMC Tan Phu Ward. District 7.

電話號碼： (84-28) 5 413 5478

傳真號碼： +84 28 5413 5473

### Tan Binh 分行

地址： E-Town 2 Building. Ground Floor. Room G.4A. 364 Cong Hoa St.. Ward 13. Tan Binh District.. HCMC

電話號碼: (84-28) 3813 2401

傳真號碼: (84-28) 3813 2415

### 第三郡分行

地址： Floor 2. Phuong Nam Building

157 Vo Thi Sau St.. District 3. HCMC

電話號碼: (84-28) 382 08068

傳真號碼: (84-28) 3820 8206

### 第一郡分行

地址： Floor 10, 1003A, Ruby Building, 81-83-83B-85 Ham Nghi St, Nguyen Thai Binh Ward, District 1, HCMC

電話號碼: (84-28) 3 535 6060

傳真號碼: (84-28) 3 535 2912

## 河內市

### Ha Noi 分行

地址： Floor 5. Vinafor Building 127 Lo Duc St Hai Ba Trung Dist.. Hanoi

電話號碼: (84-24) 3 933 4566

傳真號碼: (84-24) 3 933 4820

### Thanh Xuan 分行

地址： Floor 5. UDIC Complex Building N04 Hoang Dao Thuy. Trung Hoa. Cau Giay Dist.. HaNoi.

電話號碼: (84-24) 6 250 9999

傳真號碼: (84-24) 6 250 6666

## 海防市

### 海防分行

地址： Floor 2. Eliteco Building

18 Tran Hung Dao St. Hong Bang Distric. Hai Phong

電話號碼: (84-225) 384 1810

傳真號碼: (84-225) 384 1801