

越股行情

09/09/2021	HOSE		VN30		HNX	
收盤價	1,343.98	0.78%	1,447.28	0.95%	350.44	0.91%
成交股數(百萬股)	641.24	2.87%	178.03	12.68%	124.24	-7.12%
撮合股數(百萬股)	593.34	-0.14%	166.19	9.19%	107.20	-8.53%
與最近 20 日之平均比較	709.72	-16.40%	201.92	-17.70%	151.57	-29.27%
成交值(十億越盾)	19,465.55	-0.04%	9,009.40	9.48%	2,557.46	-11.06%
撮合成交值(十億越盾)	17,956.01	-2.52%	8,487.96	10.96%	2,217.30	-8.36%
與最近 20 日之平均比較	22,514.74	-20.25%	10,339.13	-17.90%	3,489.98	-36.47%
上漲家數	274	61%	21	70%	143	41%
下跌家數	134	30%	9	30%	69	20%
持平家數	40	9%	0	0%	139	40%

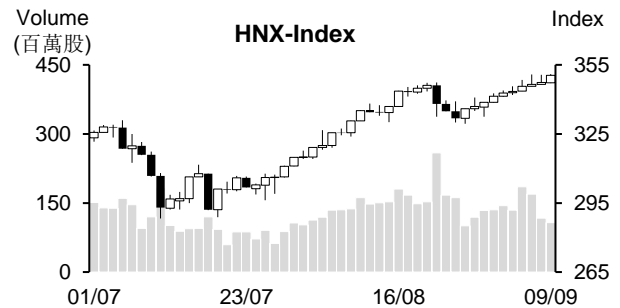
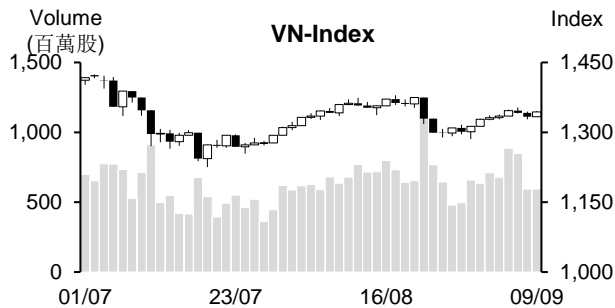

市場概況

胡志明市所採取的社會隔離措施可能逐漸放鬆的消息激勵今日(9月9日)越股交易回溫。VN 指數以紅盤開出後維持走升，大盤終場以當天最高點作收，來到 1,343.9 點 (+0.8%)。惟量能呈現萎縮。透過盤面觀察，今日資金明顯湧入零售及航空類股，預期這些族群將受益於社會隔離措施的放鬆。

技術分析

VN 指數回升，然量能萎縮至低於最近二十日平均成交量，顯示投資人的投資態度有所偏向謹慎。透過盤面觀察，指數在 MA20 附近游走，加以 MA20 與 MA50 均線走平，我們因之預期在盤勢不明前，指數可能將在 1,320 – 1,350 點 (MA20 – MA100 所處區間) 游走。然今日紅棒覆蓋了昨日的黑棒，加以平滑異同移動平均線 (MACD) 向上與信號信-Signal 交叉 (買進信號)，這是積極信號，我們因之預期指數有機會向上測試 7 月及 8 月高點所形成的下跌趨勢線 (1,350 點價位)；河內部分，HNX 指數維持走揚，各均線呈多頭排列。在樂觀情況下，指數將向上測試 400 – 406 點高點。整體而言，VN 指數逼近 1,350 點價位，操作上建議投資人可將投資部位的持股率維持在合理比率且可趁著盤勢震盪時進行調節投資部位，基本面佳與吸引資金之股票為投資標的。

建議股名單: PLX (加碼)

觀察股名單: ACV, BMI, HTN

(請參考第 2 頁)

當日調整股名單

次號	股票代碼	評等	評等日	現時價格	買入區間	持股表現	目標價	預期獲利	停損價	預期損失	備註
1	PLX	加碼	10/09/21	50.6	50.6	0.0%	54	6.7%	49.3	-2.6%	PLX 在支撐區間附近，有望持續反彈。

次號	股票代碼	評等	評等日	現時價格	支撐/壓力	技術指標
1	ACV	觀察買進	10/09/21	83	91 101	今日 ACV 價量同步擴增，該股突破短期價格上升通道的上緣 → 該股上漲動能增強，預期 ACV 上升走勢持續延續。
2	BMI	觀察買進	10/09/21	33.6	38.5 42	BMI 在回測底部 (32 點支撐附近) 時，K 線出現長下影線，量能維持在低水位 → 若該股能重新站回 33.8，BMI 將有機會突破高點。
3	HTN	觀察買進	10/09/21	42.9	51-52	HTN 在積累動能 (三角形收斂)，量能逐漸萎縮 + 今日該股重新站回均線 → 預期 HTN 有機會突破三角形，回復上升走勢。

投資組合部位

次號	股票代碼	評等	評等日	現時價格	買入區間	持股表現	目標價	預期獲利	停損價	預期損失	備註
1	KBC	續抱	20/08/21	43.7	37.2	17.5%	47	26.3%	35.5	-5%	
2	DHA	加碼	26/08/21	48.85	44.55	9.7%	52.8	18.5%	43.3	-3%	
3	PPC	續抱	27/08/21	25	22.6	10.6%	29	28%	22.2	-2%	
4	VGC	加碼	30/08/21	36.5	34.15	6.9%	40	17%	32.5	-5%	
5	HMC	加碼	30/08/21	28.4	27.3	4.0%	32.5	19%	26.1	-4%	
6	ACL	加碼	06/09/21	13.2	12.8	3.1%	16	25%	12.2	-5%	
7	BID	加碼	06/09/21	39.8	39.7	0.3%	43.3	9%	38.6	-3%	
8	HPG	加碼	09/09/21	51.9	51.3	1.2%	56	9%	49	-4%	

越南訊息

今年8月個人開立的證券帳戶回升至12萬多

據越南集保中心 (VSD) 之統計數據顯示，今年8月個人開立的證券帳戶達120,379個，較7月增加19%，僅低於6月的紀錄(140,054個)。連續六個月個人所開立的月份證券帳戶數量逾10萬個。今年前八個月個人所開立的證券帳戶共為841,368個，較2020年全年(392,527個)高出兩倍多。

今年8月國內法人開立的證券帳戶則持續下降8%至127個。從今年初至今，國內法人所開立的證券帳戶近358萬個。外國自然人開立的證券帳戶為242個，較7月萎縮8%。外國法人開立的證券帳戶由7月的14個提升至17個。截至今年8月底為止，外國投資人所開立的證券帳戶達35,154個，較7月增加259個。

對於胡志明市證交所 (HOSE) 交易行情，8月份國內投資人的淨買超值為12.38兆越盾，較7月增加近九倍，為今年前八個月的第二大。整體而言，國內自然人已連續十一個月維持加碼，累計淨買超值為67.2兆越盾。若僅計算撮合部分，8月份國內自然人的淨買超值為11.194兆越盾，連續十二個月的淨買超值達75.131兆越盾。

8月份工業生產指數 (IIP) 受到礦業的支持

據 SSI Research 公布之報告數據顯示，生產領域呈現萎縮，使8月份工業生產指數 (IIP) 下降7.4%。其中，製造業的 IIP 指數下跌9.8%，為2020年4月以來之最低，主因受大部分南越地區的 IIP 指數大幅下降23.4%之拖累。

供應鏈中斷，導致8月份南越生產領域受到影響，如室內裝置藝術品的生產指數較去年同期下降20.9%，食品生產指數下跌15.2%，鞋類生產指數28.3%。

然礦業領域的 IIP 指數則逆勢提升，表現優於其他領域。今年8月礦產開發輔助的 IIP 指數上漲26.5% (各領域裡面，表現最為搶眼)。煤炭開發指數上漲19%。金屬及石油製品的生產指數則分別上揚12.1%及9.9%。

統計總局之統計數據顯示，2021年前八個月工業生產指數較去年同期上漲5.6%，高出2020年同期的2.2%漲幅，但遠低於2019年同期的9.5%漲幅。

資料來源：NDH、Cafef

上市公司訊息

Coteccons 將發放 10%股息

據 Coteccons (HoSE: CTD) 之公佈，9月23日為CTD股東名冊之截止日。公司將依據股東名冊於10月20日發放10%現金股息。

2020年CTD營收下降38%至14.589兆越盾，母公司稅後盈餘較去年同期萎縮53%至3,340億越盾。按照去年經營結果，董事會呈上股息比率為10%之方案且獲股東通過。預期發放的股息金額為743億越盾。這為最近幾年來之最低股息比率。

此外，董事會也核准有關公開發行5,000億盾債券的申請文件。依據2021年股東大會之決議，公司計畫公開發行1兆越盾的不可轉換及無擔保的債券。

CTD計劃2021年營收為17.413兆越盾(增長20%)，稅後盈餘為3,400億越盾(較去年僅上升2%)。今年上半年Coteccons淨利為990億越盾，較去年同期萎縮65%。

Dien Quang 燈泡公司 (DQC) 將發放 5%現金股息

據 Dien Quang 燈泡股份公司 (HoSE: DQC) 之公佈，DQC股東名冊之截止日為9月27日。公司將依據股東名冊發放2020年5%現金股息。以2,760萬股流通股數來計算，這次公司支付的股息金額為138億越盾。

截至2020年12月31日為止，DQC未分配淨利為640億多越盾，投資發展基金為3,250億越盾與資本餘額為3,440億越盾。

今年前六個月公司營收達3,570億越盾；淨利較去年同期增長2倍至102億越盾。總計，DQC營收達成了年度計劃的35.7%，獲利達成年度計劃的40%。

Transimex(TMS)將發放 2020年現金股息與股票股利(比列為20%)

Transimex股份公司(TMS)剛通過有關2021年9月24為TMS股東名冊之截止日，公司將依據股東名冊發放2020年現金股息與股票股利。

8月初Transimex董事會已通過支付2020年5%現金股息與15%股票股利的方案。

TMS流通股數為8,140萬股，公司預期支付的股息金額為410億越盾。此外，公司還發行1,221萬多股來發放股利，發行價值為1,220億越盾。

公司預期現金股息及股票股利的發放時間為2021年第三季，發放股息的資金來源為2020年的未分配淨利(9,186億越盾)。

資料來源：NDH、Cafef

市場統計

撮合統計

推升指數的前五名股票

HOSE				HNX			
股票代碼	收盤價 (越盾)	漲跌 %	影響指數 %	股票代碼	收盤價 (VND)	漲跌 %	影響指數 %
MWG	118,900	6.73%	0.11%	IDC	45,000	7.14%	0.22%
GVR	39,950	2.44%	0.07%	PVS	26,000	3.17%	0.09%
MSN	131,000	2.34%	0.07%	CEO	10,500	9.38%	0.06%
VPB	63,400	2.26%	0.07%	PHP	32,600	1.88%	0.05%
HVN	23,950	6.92%	0.07%	BCC	19,600	6.52%	0.04%

拖累指數的前五名股票

HOSE				HNX			
股票代碼	收盤價 (越盾)	漲跌 %	影響指數 %	股票代碼	收盤價 (越盾)	漲跌 %	影響指數 %
VIC	91,300	-0.76%	-0.05%	DTK	12,100	-6.92%	-0.15%
VCB	99,300	-0.40%	-0.03%	SHB	26,400	-0.38%	-0.05%
NVL	103,200	-0.77%	-0.02%	MVB	26,100	-3.33%	-0.02%
PDR	82,400	-2.14%	-0.02%	S55	35,000	-7.89%	-0.01%
SAB	148,800	-0.73%	-0.01%	CLM	21,200	-9.79%	-0.01%

前五名成交量

HOSE				HNX			
股票代碼	收盤價 (越盾)	漲跌 %	成交量 (股)	股票代碼	收盤價 (越盾)	漲跌 %	成交量 (千股)
HPG	51,900	1.17%	36,718,200	SHB	26,400	-0.38%	12,386,792
FIT	17,500	-4.11%	33,240,600	CEO	10,500	9.38%	12,383,751
SSI	43,950	-0.68%	20,144,300	IDC	45,000	7.14%	7,720,129
HSG	44,900	3.34%	18,278,100	PVS	26,000	3.17%	4,577,402
FLC	11,050	2.79%	13,975,100	ACM	3,600	9.09%	3,522,816

前五名成交值

HOSE				HNX			
股票代碼	收盤價 (越盾)	漲跌 %	成交值 (十億越盾)	股票代碼	收盤價 (越盾)	漲跌 %	成交值 (十億越盾)
HPG	51,900	1.17%	1,907.5	IDC	45,000	7.14%	338.8
VHM	107,700	-0.19%	1,070.7	SHB	26,400	-0.38%	327.9
SSI	43,950	-0.68%	893.2	THD	218,400	0.18%	143.8
HSG	44,900	3.34%	817.3	SHS	40,300	0.50%	139.8
FIT	17,500	-4.11%	569.9	CEO	10,500	9.38%	126.3

議價交易

前五名股

HOSE			HNX		
股票代碼	成交量 (股)	成交值 (十億越盾)	股票代碼	成交量 (股)	成交值 (十億越盾)
VCG	11,381,000	489.03	API	12,744,000	286.74
TPB	8,876,860	311.14	VKC	1,588,461	19.86
FUEMAV30	6,532,200	111.24	NVB	305,000	10.07
EIB	3,695,900	94.25	TAR	267,000	4.73
HPG	1,065,155	53.14	DST	1,000,000	4.00

外資交易行情(股票)

證交所	買進成交量 (百萬股)	買進金額 (十億越盾)	賣出成交量 (百萬股)	賣出金額 (十億越盾)	淨買/賣成 交易 (百萬股)	淨買/賣超值 (十億越盾)
HOSE	31.86	1,202.14	38.97	1,716.63	(7.10)	(514.49)
HNX	0.61	13.88	14.85	318.38	(14.24)	(304.50)
總計	32.47	1,216.02	53.82	2,035.01	(21.35)	(818.99)

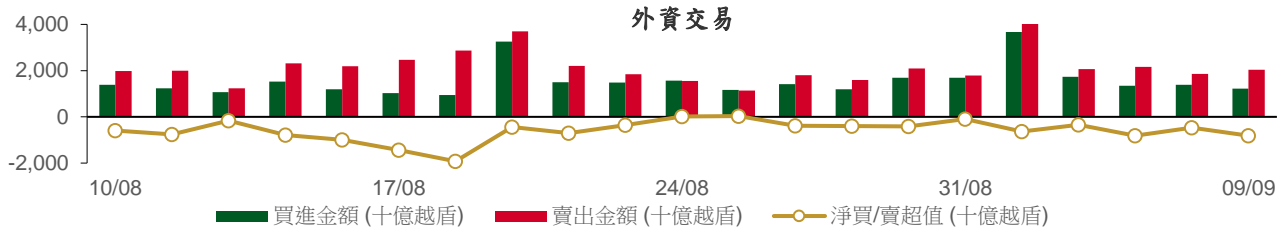

前五名買進

HOSE				HNX			
股票代碼	收盤價 (越盾)	成交量 (股)	成交值 (十億越盾)	股票代碼	收盤價 (越盾)	成交量 (股)	成交值 (十億越盾)
VHM	107,700	1,193,500	128.73	VCS	116,500	30,700	3.61
FUEMAV30	17,090	6,629,000	113.26	EID	25,200	144,000	3.43
HSG	44,900	2,207,700	98.67	CEO	10,500	117,000	1.19
HPG	51,900	1,524,600	79.13	BVS	34,600	23,100	0.79
CTG	32,400	2,062,800	66.41	DAD	26,400	15,600	0.40

前五名賣出

HOSE				HNX			
股票代碼	收盤價 (越盾)	成交量 (股)	成交值 (十億越盾)	股票代碼	收盤價 (越盾)	成交量 (股)	成交值 (十億越盾)
VHM	107,700	3,724,800	401.91	API	26,700	12,744,300	286.75
VIC	91,300	1,683,700	154.03	VKC	12,900	1,588,461	19.86
VNM	85,200	1,354,100	115.57	NVB	34,700	66,400	2.29
FUEMAV30	17,090	6,636,500	113.39	VCS	116,500	18,200	2.13
SSI	43,950	2,260,700	99.85	SHS	40,300	26,200	1.04

前五名淨買超

HOSE				HNX			
股票代碼	收盤價 (越盾)	淨買成交量 (股)	淨買超值 (十億越盾)	股票代碼	收盤價 (越盾)	淨買成交量 (股)	淨買超值 (十億越盾)
HSG	44,900	2,047,300	91.47	EID	25,200	119,300	2.87
CTG	32,400	1,617,600	52.07	VCS	116,500	12,500	1.48
MBB	28,400	1,196,900	33.80	CEO	10,500	81,600	0.82
VND	52,900	505,900	26.55	BVS	34,600	20,400	0.70
LPB	23,300	1,014,300	23.50	DAD	26,400	15,600	0.40

前五名淨賣超

HOSE				HNX			
股票代碼	收盤價 (越盾)	淨賣成交量 (股)	淨賣超值 (十億越盾)	股票代碼	收盤價 (越盾)	淨賣成交量 (股)	淨賣超值 (十億越盾)
VHM	107,700	(2,531,300)	(273.18)	API	26,700	(12,744,300)	(286.75)
VIC	91,300	(1,358,700)	(124.31)	VKC	12,900	(1,588,461)	(19.86)
VNM	85,200	(1,133,500)	(96.74)	NVB	34,700	(63,500)	(2.19)
FUEVFVND	25,300	(3,555,465)	(90.21)	SRA	9,400	(79,500)	(0.75)
SSI	43,950	(1,315,000)	(58.12)	SHS	40,300	(17,900)	(0.71)

ETF 交易

價格統計					外資交易			
ETF 代碼	收盤價 (越盾)	漲跌 (%)	成交量 (股)	成交值 (十億越盾)	ETF 代碼	買進金額 (十億越盾)	賣出金額 (十億越盾)	淨買/賣超值 (十億越盾)
E1VFN30	24,280	0.1%	1,108,400	26.76	E1VFN30	0.62	25.57	(24.95)
FUEMAV30	17,090	0.8%	6,637,800	113.02	FUEMAV30	113.26	113.39	(0.13)
FUESSV30	18,000	-1.1%	22,300	0.40	FUESSV30	0.03	0.30	(0.27)
FUESSV50	21,100	-0.9%	45,500	0.97	FUESSV50	0.10	0.00	0.10
FUESSVFL	20,150	-2.4%	64,900	1.31	FUESSVFL	0.19	0.91	(0.73)
FUEVFN30	25,300	0.7%	3,697,165	93.79	FUEVFN30	1.45	91.66	(90.21)
FUEVN100	18,260	0.3%	32,900	0.60	FUEVN100	0.55	0.58	(0.03)
總計			11,608,965	236.84	總計	116.20	232.40	(116.21)

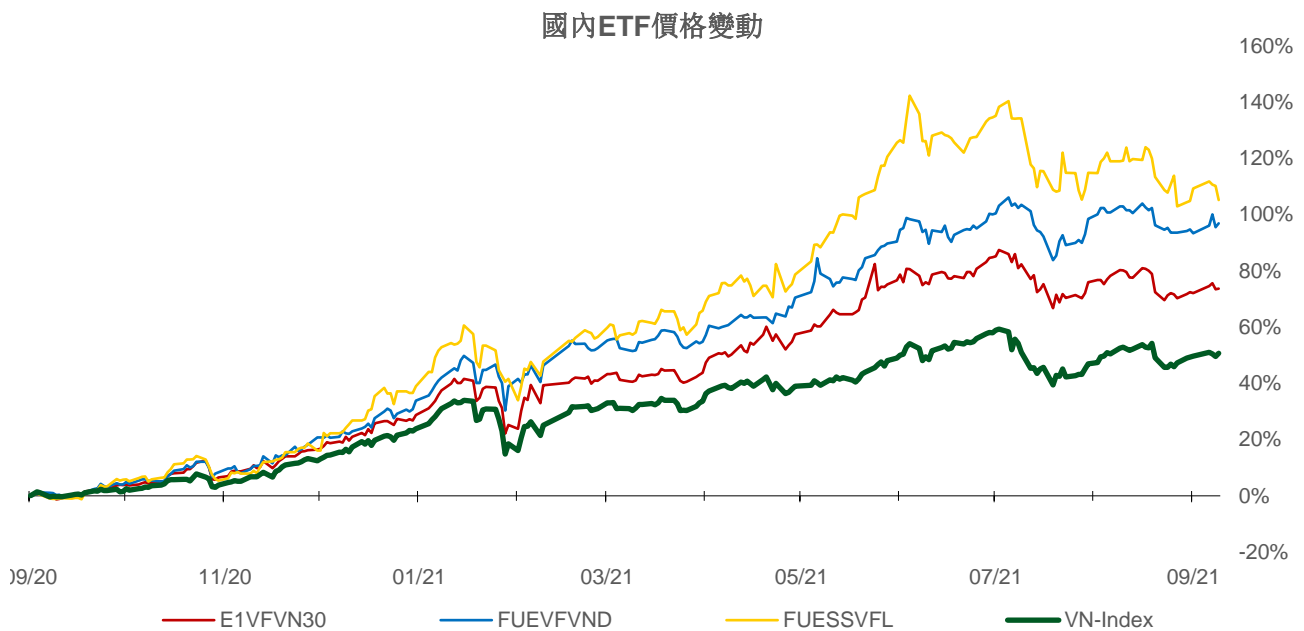
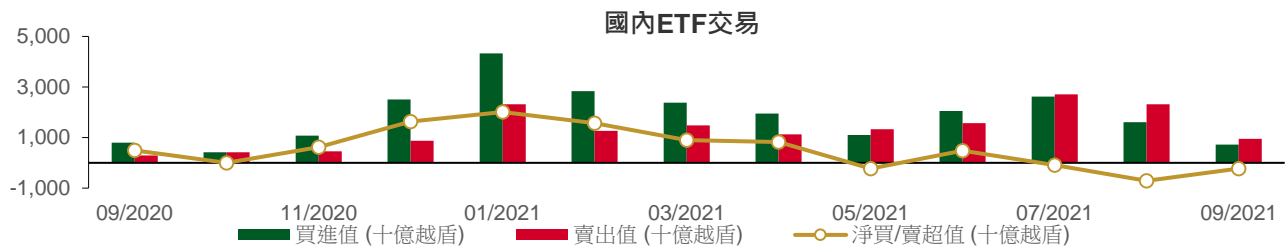

權證資訊

權證代碼(*)	收盤價 (越盾)	漲跌 (%)	成交量	到期的 天數	標的股票 之價格 (越盾)	權證理論 價格 (越盾) (**)	與收盤價 的差異 (越盾)	履約價 格(越盾)	行使 比例 n:1	到期日
CFPT2102	3,680	-0.5%	300	123	93,200	1,300	(2,380)	89,050	4.9	10/01/2022
CFPT2103	2,550	-1.2%	13,440	120	93,200	323	(2,227)	98,950	4.9	07/01/2022
CFPT2104	2,720	-0.4%	8,650	88	93,200	1,462	(1,258)	79,160	9.9	06/12/2021
CFPT2105	3,870	0.3%	20,310	119	93,200	1,900	(1,970)	85,100	4.9	06/01/2022
CHDB2101	790	-13.2%	20,180	13	26,400	625	(165)	23,920	4.0	22/09/2021
CHDB2102	750	-6.3%	10,950	84	26,400	1	(749)	32,280	8.0	02/12/2021
CHPG2101	6,010	3.3%	9,190	13	51,900	6,020	10	34,470	2.9	22/09/2021
CHPG2109	7,420	-3.0%	1,480	123	51,900	1,314	(6,106)	55,000	1.0	10/01/2022
CHPG2110	3,000	3.5%	61,560	88	51,900	1,632	(1,368)	44,000	5.0	06/12/2021
CHPG2111	2,600	7.4%	157,630	119	51,900	988	(1,612)	48,000	5.0	06/01/2022
CKDH2101	2,240	2.3%	17,830	13	40,500	2,272	32	30,300	4.5	22/09/2021
CKDH2103	730	1.4%	31,680	84	40,500	1	(729)	48,780	10.0	02/12/2021
CKDH2104	2,090	-38.5%	112,240	132	40,500	349	(1,741)	44,000	2.0	19/01/2022
CMBB2103	2,510	-6.0%	19,500	120	28,400	31	(2,479)	34,810	1.5	07/01/2022
CMBB2104	1,850	-29.7%	202,170	132	28,400	167	(1,683)	32,000	2.0	19/01/2022
CMSN2101	1,670	5.0%	11,380	13	131,000	1,613	(57)	99,150	19.8	22/09/2021
CMSN2102	1,170	11.4%	9,350	13	131,000	1,057	(113)	110,160	19.8	22/09/2021
CMSN2104	4,390	9.8%	17,410	237	131,000	2,051	(2,339)	118,000	10.0	04/05/2022
CMSN2105	3,750	8.7%	22,670	119	131,000	1,658	(2,092)	128,000	5.0	06/01/2022
CMSN2106	870	8.8%	12,490	84	131,000	2	(868)	160,780	20.0	02/12/2021
CMWG2104	6,000	12.4%	17,680	(171)	118,900	(21)	(6,021)	89,700	6.6	22/03/2021
CMWG2106	2,950	24.0%	34,220	120	118,900	733	(2,217)	119,600	6.6	07/01/2022
CMWG2107	5,550	24.7%	79,270	119	118,900	3,399	(2,151)	109,630	3.3	06/01/2022
CNVL2101	4,020	-2.0%	8,800	13	103,200	3,966	(54)	56,840	11.7	22/09/2021
CNVL2102	1,060	-7.8%	74,350	18	103,200	734	(326)	94,640	11.8	27/09/2021
CNVL2103	5,000	21.1%	93,870	132	103,200	710	(4,290)	105,000	5.0	19/01/2022
CPDR2102	710	-24.5%	21,730	18	82,400	0	(710)	89,000	5.0	27/09/2021
CPNJ2104	900	7.1%	22,970	120	90,500	22	(878)	109,000	8.0	07/01/2022
CPNJ2105	1,810	18.3%	54,240	119	90,500	438	(1,372)	95,000	5.0	06/01/2022
CSBT2101	220	-56.0%	16,410	13	22,350	(0)	(220)	24,670	5.0	22/09/2021
CSTB2101	2,970	-2.9%	2,890	13	27,350	2,684	(286)	22,000	2.0	22/09/2021
CSTB2105	5,240	2.3%	2,930	123	27,350	673	(4,567)	30,000	1.0	10/01/2022
CSTB2106	970	0.0%	15,110	84	27,350	0	(970)	35,680	10.0	02/12/2021
CSTB2107	1,590	-32.3%	157,510	132	27,350	190	(1,400)	32,000	2.0	19/01/2022
CTCB2101	20,200	3.6%	4,950	26	49,300	18,349	(1,851)	31,000	1.0	05/10/2021
CTCB2105	3,550	1.4%	12,390	237	49,300	1,439	(2,111)	45,000	5.0	04/05/2022
CTCB2106	1,640	-10.4%	238,490	132	49,300	160	(1,480)	55,000	5.0	19/01/2022
CTCH2101	120	20.0%	4,570	13	18,500	(0)	(120)	24,060	3.9	22/09/2021
CVHM2101	600	-4.8%	18,650	13	107,700	66	(534)	106,890	16.0	22/09/2021
CVHM2107	3,740	2.2%	34,550	119	107,700	761	(2,979)	110,000	5.0	06/01/2022
CVIC2101	160	0.0%	6,230	13	91,300	(0)	(160)	112,780	17.8	22/09/2021
CVIC2103	110	0.0%	20,520	18	91,300	(0)	(110)	147,450	17.8	27/09/2021
CVIC2104	1,230	-5.4%	9,750	120	91,300	17	(1,213)	110,210	8.9	07/01/2022
CVIC2105	1,560	0.0%	193,720	119	91,300	70	(1,490)	106,670	4.4	06/01/2022
CVJC2101	4,090	16.2%	14,690	119	129,000	2,132	(1,958)	120,000	5.0	06/01/2022
CVJC2102	1,060	8.2%	17,090	84	129,000	35	(1,025)	135,550	25.0	02/12/2021
CVNM2101	160	60.0%	9,070	13	85,200	(0)	(160)	122,070	19.2	22/09/2021
CVNM2104	140	100.0%	29,360	4	85,200	0	(140)	100,010	9.7	13/09/2021
CVNM2105	220	144.4%	108,530	18	85,200	(0)	(220)	115,930	19.4	27/09/2021
CVNM2106	1,800	0.0%	3,280	126	85,200	57	(1,743)	98,300	4.9	13/01/2022
CVNM2107	1,220	-0.8%	13,380	120	85,200	37	(1,183)	96,330	9.8	07/01/2022
CVNM2108	1,870	-0.5%	11,040	88	85,200	736	(1,134)	78,640	9.8	06/12/2021

CVNM2109	1,470	-5.8%	36,160	119	85,200	143	(1,327)	93,390	4.9	06/01/2022
CVPB2105	1,180	3.5%	18,370	84	63,400	7	(1,173)	73,180	20.0	02/12/2021
CVPB2106	2,350	-1.3%	147,040	132	63,400	599	(1,751)	65,000	5.0	19/01/2022
CVRE2101	90	-10.0%	40,970	13	27,450	(0)	(90)	34,570	4.0	22/09/2021
CVRE2105	1,300	0.8%	19,760	237	27,450	345	(955)	30,000	5.0	04/05/2022
CVRE2106	1,740	1.8%	101,260	119	27,450	560	(1,180)	28,000	2.0	06/01/2022
CVRE2107	870	2.4%	9,530	84	27,450	1	(869)	33,180	10.0	02/12/2021

(*) 歐式交易方式，以現金交易

(**) PHS 採用 Black-Scholes 估價方式

長期投資股

股票代碼	證券所	現時價格	目標價*	報告日	預期 2021年 盈利 (十億越盾)	EPS 2021F	BV 2021F	ROE 2021F	ROA 2021F	PE 2021F	PB 2021F
DHG	(New) HOSE	100,900	105,600	07/09/2021	746	5,709	28,805	20%	16%	18.5	3.7
MWG	(New) HOSE	118,900	165,500	01/09/2021	5,183	10,901	42,455	26%	10%	15.2	3.9
KDH	(New) HOSE	40,500	45,300	01/09/2021	1,174	1,825	14,083	14%	8%	24.8	3.2
MPC	(New) UPCOM	39,702	39,900	27/08/2021	641	3,206	27,215	12%	7%	12.5	1.5
MSN	(New) HOSE	131,000	171,800	25/08/2021	7,375	6,059	20,833	21%	5%	28.4	8.3
FMC	HOSE	45,000	46,400	20/08/2021	220	3,745	22,794	16%	11%	12.4	2.0
HPG	HOSE	51,900	64,800	19/08/2021	28,065	6,261	18,845	33%	18%	10.4	3.4
ANV	HOSE	32,500	27,700	16/08/2021	222	1,739	18,043	9%	4%	15.9	1.5
VIB	HOSE	36,600	45,700	12/08/2021	5,298	3,411	17,841	23%	2%	13.4	2.6
NLG	HOSE	44,300	49,500	11/08/2021	1,090	3,175	29,565	12%	7%	15.6	1.7
STK	HOSE	46,750	45,300	30/07/2021	239	2,835	15,598	18%	12%	16.0	2.9
PNJ	HOSE	90,500	112,600	29/07/2021	1,411	6,203	27,067	23%	15%	18.2	4.2
TCM	HOSE	63,000	65,800	28/07/2021	285	4,595	29,994	15%	9%	14.3	2.2
VNM	HOSE	85,200	118,000	28/07/2021	9,988	4,732	16,254	29%	19%	25.9	7.3
SZC	HOSE	47,800	45,800	26/07/2021	254	2,543	13,930	18%	4%	18.0	3.3
KDC	HOSE	59,500	74,000	23/07/2021	594	2,169	33,140	8%	4%	34.1	2.8
VHC	HOSE	50,500	49,500	22/07/2021	820	4,471	30,346	15%	11%	11.1	1.6
FRT	HOSE	40,950	39,000	21/07/2021	86	1,086	15,486	7%	1%	35.9	2.5
DGW	HOSE	95,700	155,000	19/07/2021	448	10,128	35,337	29%	12%	15.3	4.4
PVI	HNX	43,200	39,777	16/07/2021	928	3,964	32,723	12%	4%	10.0	1.2
BMI	HOSE	33,600	42,800	13/07/2021	310	3,395	26,601	13%	5%	12.6	1.6
DXG	HOSE	19,700	32,300	09/07/2021	1,390	1,727	14,784	13%	5%	18.7	2.1
DHC	HOSE	84,200	109,000	08/07/2021	497	8,868	31,698	28%	18%	12.3	3.4
GMD	HOSE	51,400	54,800	07/07/2021	541	1,794	22,180	8%	5%	31.5	2.5
GVR	HOSE	39,950	40,200	05/07/2021	4,906	1,042	13,121	9%	6%	38.6	3.1
TPB	HOSE	37,800	42,600	25/06/2021	4,546	3,880	19,024	23%	2%	11.0	2.2
AAA	HOSE	16,150	21,500	07/06/2021	413	1,739	17,474	11%	5%	10.2	1.0
VRE	HOSE	27,450	42,500	31/05/2021	2,603	1,419	11,745	9%	6%	35.5	3.6
VHM	HOSE	107,700	137,000	31/05/2021	34,194	10,223	42,470	36%	11%	13.4	4.2
PHR	HOSE	54,800	67,600	28/05/2021	1,146	8,158	20,173	32%	16%	6.6	2.1
KBC	HOSE	43,700	47,200	28/05/2021	1,682	3,251	25,883	14%	6%	14.5	1.5
REE	HOSE	66,000	62,100	28/05/2021	1,937	5,984	45,456	14%	9%	10.4	1.4
IMP	HOSE	71,500	63,700	27/05/2021	241	3,611	27,902	13%	11%	17.7	2.3
SAB	HOSE	148,800	182,900	26/05/2021	4,985	7,369	36,116	21%	17%	26.6	5.1
NVL	HOSE	103,200	104,600	13/05/2021	4,369	4,389	29,673	13%	3%	23.8	3.5
VGG	UPCOM	42,800	55,500	13/05/2021	187	4,249	41,384	10%	4%	13.1	1.3
VCB	HOSE	99,300	118,300	10/05/2021	22,986	6,198	32,887	21%	2%	19.1	3.6
ACB	HOSE	32,450	39,800	10/05/2021	9,253	4,281	21,066	24%	2%	7.6	1.4
TCB	HOSE	49,300	51,300	10/05/2021	15,741	4,497	25,278	19%	3%	11.4	2.0
GEG	HOSE	17,800	21,200	07/05/2021	388	1,273	12,788	10%	4%	16.8	1.7
BMP	HOSE	53,900	66,900	06/05/2021	551	6,735	32,184	21%	17%	9.9	2.1
CTD	HOSE	68,700	69,200	29/04/2021	593	7,960	112,448	7%	4%	8.7	0.7
FPT	HOSE	93,200	91,800	14/04/2021	5,036	4,730	26,109	25%	11%	19.4	3.5

本日報由富鑫基金管理股份有限公司研究部發佈，以上所有資訊乃源於可靠之消息來源，但由於證券市場瞬息萬變且受許多不可預測之因素影響，投資人應審慎投資、自負風險。

股票代碼	證券所	現時價格	目標價*	報告日	預期 2021年 盈利 (十億越盾)	EPS 2021F	BV 2021F	ROE 2021F	ROA 2021F	PE 2021F	PB 2021F
VGS	HNX	35,600	24,600	13/04/2021	171	3,623	25,974	20%	5%	7.5	1.4
SMC	HOSE	53,800	37,200	13/04/2021	313	4,961	17,978	20%	8%	6.8	1.4
ACV	UPCOM	82,342	85,600	09/04/2021	3,027	1,390	17,759	8%	5%	60.6	4.7
PLX	HOSE	50,600	64,800	31/03/2021	4,563	3,668	17,545	18%	7%	17.7	3.7
SBT	HOSE	22,350	30,000	25/03/2021	744	1,165	13,578	9%	4%	25.8	2.2
QNS	UPCOM	49,945	48,000	16/03/2021	1,043	1,491	20,653	14%	8%	32.2	2.3
GAS	HOSE	88,600	102,000	05/03/2021	10,892	5,691	27,913	20%	15%	18.0	3.7
MSH	HOSE	81,000	56,300	03/03/2021	336	6,721	30,835	22%	12%	8.4	1.8
TNG	HOSE	31,300	23,800	19/02/2021	198	2,671	16,167	17%	5%	8.9	1.5
GIL	HOSE	65,000	54,800	05/02/2021	317	8,813	43,186	20%	10%	6.2	1.3
BSR	UPCOM	17,946	12,900	05/02/2021	1,337	431	10,444	4%	2%	29.9	1.2
GTN	HOSE	18,550	36,290	29/01/2021	303	621	16,074	7%	8%	58.4	2.3
LHG	HOSE	49,950	30,400	19/01/2021	180	3,601	26,394	11%	6%	8.1	1.0
CTR	UPCOM	81,518	78,800	19/01/2021	223	3,172	14,460	23%	6%	21.1	4.6
POW	HOSE	12,100	14,700	19/01/2021	2,837	1,055	14,071	9%	5%	13.9	1.0

資料來源: PHFM 收集

*若除權交易日發生在報告日後將影響目標價

分析師認證

這份報告由 Pham Quang Chuong - 富鑫基金管理股份公司的研究員製作。負責籌備本報告之全部或部份內容之研究分析師、策略分析師、研究人員以茲聲明，任何研究分析師、策略分析師、研究人員在於本報告所提出之觀點，皆精確反映出其對於該發行機構與證券之個人意見。各研究分析師、策略分析師、研究人員均保證，其報酬在過去與未來，絕對沒有任何一部分是直接或間接與研究分析師、策略分析師、研究人員在此報告中所呈現之特定推薦或觀點有關。

評等指標定義

加碼= 預估其未來之潛在上漲空間大於10%。

觀望= 預估其未來之潛在漲跌空間將在上下10%之間。

減碼= 預估其未來之潛在下跌空間大於10%。

未評等= 本股票並不在富鑫證券之評等涵蓋範圍，或者尚未上市。

績效表現根據12個月的總回報(包含股息)所評定。

富鑫證券股份公司

地址： 21st Floor, Phu My Hung Building, 08 Hoang Van Thai St, Tan Phu Ward. District 7, HCM.

電話號碼： (84-28) 5 413 5479

傳真號碼： +84 28 5413 5473

胡志明市

富美興交易室

地址： Ground Floor. CR2-08. 107 Ton Dat Tien St..HCMC Tan Phu Ward. District 7.

電話號碼： (84-28) 5 413 5478

傳真號碼： +84 28 5413 5473

Tan Binh 分行

地址： E-Town 2 Building. Ground Floor. Room G.4A. 364 Cong Hoa St.. Ward 13. Tan Binh District.. HCMC

電話號碼: (84-28) 3813 2401

傳真號碼: (84-28) 3813 2415

第三郡分行

地址： Floor 2. Phuong Nam Building

157 Vo Thi Sau St.. District 3. HCMC

電話號碼: (84-28) 382 08068

傳真號碼: (84-28) 3820 8206

第一郡分行

地址： Floor 10, 1003A, Ruby Building, 81-83-83B-85 Ham Nghi St, Nguyen Thai Binh Ward, District 1, HCMC

電話號碼: (84-28) 3 535 6060

傳真號碼: (84-28) 3 535 2912

河內市

Ha Noi 分行

地址： Floor 5. Vinafor Building 127 Lo Duc St Hai Ba Trung Dist.. Hanoi

電話號碼: (84-24) 3 933 4566

傳真號碼: (84-24) 3 933 4820

Thanh Xuan 分行

地址： Floor 5. UDIC Complex Building N04 Hoang Dao Thuy. Trung Hoa. Cau Giay Dist.. HaNoi.

電話號碼: (84-24) 6 250 9999

傳真號碼: (84-24) 6 250 6666

海防市

海防分行

地址： Floor 2. Eliteco Building

18 Tran Hung Dao St. Hong Bang Distric. Hai Phong

電話號碼: (84-225) 384 1810

傳真號碼: (84-225) 384 1801