

越股行情

08/09/2021	HOSE		VN30		HNX	
收盤價	1,333.61	-0.62%	1,433.71	-0.72%	347.28	0.23%
成交股數(百萬股)	623.32	-28.02%	158.00	-24.96%	133.77	-25.75%
撮合股數(百萬股)	594.15	-29.90%	152.21	-25.85%	117.20	-30.73%
與最近 20 日之平均比較	713.95	-16.78%	202.88	-24.98%	154.29	-24.04%
成交值(十億越盾)	19,472.64	-26.55%	8,229.42	-23.13%	2,875.39	-22.98%
撮合成交值(十億越盾)	18,420.55	-28.40%	7,649.88	-25.69%	2,419.49	-32.16%
與最近 20 日之平均比較	22,669.41	-18.74%	10,393.12	-26.39%	3,574.77	-32.32%
上漲家數	127	29%	6	20%	90	26%
下跌家數	259	59%	22	73%	118	34%
持平家數	56	13%	2	7%	143	41%

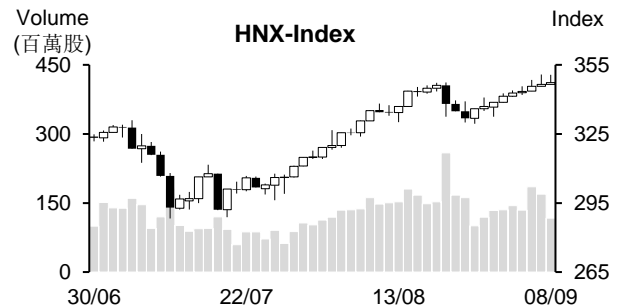
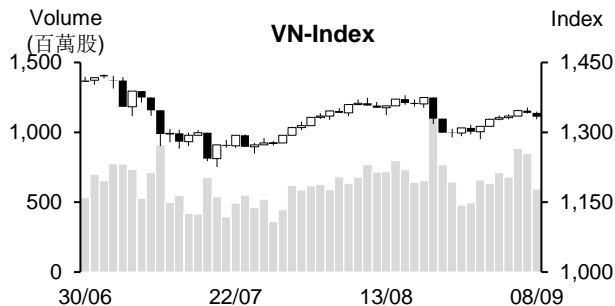

市場概況

買盤進場意願不足，使今日 VN 指數呈現震盪態勢，量能亦同步萎縮。透過盤面觀察，昨日反彈的銀行族群今日已回落，加以大部分類股亦陷入整理，尤其是尾盤多數藍籌回落，使指數最終收黑。惟 HPG、HSG 及 SSI 為市場之焦點。鋼鐵股 HPG 與 HSG 價量同步擴增，證券股 SSI 也漲停板(今日為該股的除權交易日)。

技術分析

VN 指數連續兩個交易日下跌，今日量能萎縮至低於最近二十日平均成交量，顯示投資人的投資態度偏向謹慎。透過盤面觀察，指數在 MA20 附近整理，加以其均線走平，我們因之預期在盤勢不明前，指數可能將在 1,320 – 1,350 點 (MA20 – MA100 所處區間) 游走。然由於指數回落至 MA20 之下，以及 -DI 向上與 +DI 交叉，意味著指數的上漲動能減弱，預期本周盤勢可能將呈現震盪；河內部分，相較於 HOSE 盤勢，HNX 指數連續九個交易日上揚且守穩在 MA20 均線之上，預期指數有望向上測試 350 點關卡。整體而言，盤勢可能呈現震盪，操作上建議投資人可將投資部位的持股率維持在合理比率且可趁著盤勢震盪時進行調節投資部位，基本面佳與吸引資金之股票為投資標的。

建議股名單: HPG (加碼)

觀察股名單: LHG、HBC、TV2

(請參考第 2 頁)

當日調整股名單

次號	股票代碼	評等	評等日	現時價格	買入區間	持股表現	目標價	預期獲利	停損價	預期損失	備註
1	HPG	加碼	09/09/21	51.3	51.3	0.0%	56	9.2%	49	-4.5%	HPG 有望啟動新上升走勢

次號	股票代碼	評等	評等日	現時價格	支撐/壓力	技術指標
1	LHG	觀察買進	09/09/21	48	56-57	LHG 在 MA50 均線附近出現“Doji”型態，量能大幅萎縮 → LHG 在整理（積極整理）後有機會回升（若 LHG 重新站回 49 價位，將能確認該股上升走勢仍在延續）。
2	HBC	觀察買進	09/09/21	15.35	19-20	HBC 回落至 15.2-15.4 點缺口（K 線收窄，量能萎縮） → 預期該股在回測 15.2-15.4 點後可能將上漲（若 HBC 重新站回 15.45，將能確認該股有望持續上揚）。
3	TV2	觀察買進	09/09/21	55.6	60 66	雖然最近幾個交易日 TV2 陷入整理，但 K 線出現長下影線，量能亦逐漸萎縮 → 預期 TV2 在 54-57 點區間整理後將回復上升走勢。

投資組合部位

次號	股票代碼	評等	評等日	現時價格	買入區間	持股表現	目標價	預期獲利	停損價	預期損失	備註
1	KBC	續包	20/08/21	43.6	37.2	17.2%	47	26.3%	35.5	-5%	
2	DHA	加碼	26/08/21	47.9	44.55	7.5%	52.8	18.5%	43.3	-3%	
3	PPC	續包	27/08/21	24.7	22.6	9.3%	29	28%	22.2	-2%	
4	VGC	加碼	30/08/21	35.8	34.15	4.8%	40	17%	32.5	-5%	
5	HMC	加碼	30/08/21	28.1	27.3	2.9%	32.5	19%	26.1	-4%	
6	ACL	加碼	06/09/21	13.1	12.8	2.3%	16	25%	12.2	-5%	
7	BID	加碼	06/09/21	39.6	39.7	-0.3%	43.3	9%	38.6	-3%	

越南訊息

VDSC 預期今年 9 月或 10 月將商業銀行將獲得調升授信成長率上限

據越龍證券公司 (VDSC) 最近發布有關銀行業之更新報告顯示，授信與存款成長率均呈現趨緩。從今年 1 月 1 日至 8 月 25 日，授信僅成長 7.06%。7 月份最後幾個月授信成長率幾乎維持不變，僅有月末授信才回升。由於疫情持續擴散，使越南官方需要採取更嚴厲的社會隔離措施，導致 8 月上旬授信成長率下降。然而，8 月中旬短期貸款開始提升，帶動截至 8 月 25 日授信成長率由 8 月 11 日的 7.17% 提升至 7.9%。反而，在這段期間中長期放款餘額幾乎維持不變。

目前各地區所採取的社會隔離措施不同，預期授信將有機會持續上揚。

Le Hai Tra 先生表示，越南提出證券市場規模佔國內生產毛額的 195% 之目標

據國家證券委員會 (SCC) 之統計數據顯示，2021 年前六個月籌資資金為 26.857 兆越盾，較去年同期成長 197%。越股市值也擴增 29.2%，相當於 GDP 的 108.7%。截至今年 8 月底為止，市值達 10 億美元之上的上市公司家數共有 37 家，較 6 月增加了 9 家。

今年上半年越股為東南亞表現搶眼的股市之一。越南證券市場規模已超過菲律賓，排名第五名。越股也是市值超過 GDP 的 100% 的其中五個市場。新加坡股市市值佔 GDP 比率很高，來到 195%。這是未來越股之目標。

為了激勵更多資金湧入越股，讓越股成為有效的中長期籌資渠道，越股需要達成升級目標，即是獲得 FTSE Russel 或 MSCI 將越南證券市場由邊境市場升為新興市場。

資料來源：NDH

上市公司訊息

雖然 HPG 鋼材銷售量因受社會隔離措施之影響而較去年同期下降 17%，但其他鋼鐵製品銷售量連續三個月維持增長

在河內、胡志明市和南方省市採取更嚴厲的會隔離措施之背景下，Hoa Phat 的鋼材與鋼管的銷售量較去年同期雙雙萎縮。

2021 年 8 月 Hoa Phat 鋼鐵集團 (HPG) 的粗鋼產量為 68.1 萬噸 (較去年同期增長 40%)，各類鋼鐵銷售量為 69 萬噸。其中，鋼材銷售量為 26.8 萬噸 (下降 17%)，但其他鋼鐵製品銷售量則連續三個月維持成長。

今年前八個月 HPG 粗鋼產量達 540 萬噸 (較去年同期成長 56%)。各類鋼鐵銷售量為 560 萬噸 (增長 47%)。其中，鋼材銷售量近 250 萬噸 (增長 16%)，鋼管銷售量為 45.8 萬噸 (相當於去年同期的 92%)。鍍鋅鋼板銷售量近 21.8 萬噸，較 2020 年同期增長 2.4 倍。

Petrolimex (PLX)：公司已賣出 180 萬庫藏股，收回約 950 億越盾

據越南油品集團 (Petrolimex-PLX) 之公佈，自 8 月 6 日至 9 月 3 日公司已透過撮合方式賣出 180 萬庫藏股。

平均賣出價格為每股 53,740 越盾，公司收回逾 956 億越盾。目前 PLX 持有 2,328 萬多庫藏股。

Thac Mo 水力發電預期將支付 860 億越盾來發放 2020 年剩下的股息

據 Thac Mo 水力發電股份公司 (HOSE: TMP) 之公佈，9 月 24 為 TMP 股東名冊之截止日。公司將依據股東名冊於 10 月 5 日發放 2020 年剩下的 12.3% 現金股息。預期這次公司支付的股息金額為 861 億越盾。

母公司 EVN Genco 2 持股率為 52%，預期母公司將收到近 450 億越盾的股息。子公司 REE Energy 持股率為 42.6%，預期子公司將收到 370 億越盾的股息。

2020 年由於發電量下降 20%，使 TMP 獲利萎縮 52% 至 1,830 億越盾。然公司仍發放 72.3% 股息 (創下歷史新高)，當於支付 5,060 億越盾的股息。

今年第二季 TMP 營收增長 50% 至近 3,100 億越盾；淨利同步擴增 54% 至 1,550 億越盾。

資料來源：NDH、Cafef

市場統計

撮合統計

推升指數的前五名股票

HOSE				HNX			
股票代碼	收盤價 (越盾)	漲跌 %	影響指數 %	股票代碼	收盤價 (VND)	漲跌 %	影響指數 %
HPG	51,300	1.18%	0.05%	NVB	34,700	9.81%	0.31%
SSI	44,250	6.94%	0.04%	IDC	42,000	1.69%	0.05%
MWG	111,400	1.00%	0.02%	VIF	16,500	1.85%	0.03%
SAB	149,900	0.81%	0.02%	BCC	18,400	1.66%	0.01%
BCM	48,700	1.46%	0.01%	SIC	19,300	8.43%	0.01%

拖累指數的前五名股票

HOSE				HNX			
股票代碼	收盤價 (越盾)	漲跌 %	影響指數 %	股票代碼	收盤價 (越盾)	漲跌 %	影響指數 %
VIC	92,000	-2.02%	-0.14%	PVI	42,600	-4.27%	-0.10%
VHM	107,900	-1.55%	-0.11%	PHP	32,000	-3.03%	-0.08%
VPB	62,000	-2.36%	-0.07%	MBS	36,300	-2.42%	-0.06%
TCB	48,800	-1.71%	-0.06%	SHB	26,500	-0.38%	-0.05%
CTG	32,150	-1.53%	-0.05%	PVS	25,200	-1.56%	-0.05%

前五名成交量

HOSE				HNX			
股票代碼	收盤價 (越盾)	漲跌 %	成交量 (股)	股票代碼	收盤價 (越盾)	漲跌 %	成交量 (千股)
HPG	51,300	1.18%	33,040,000	SHB	26,500	-0.38%	14,893,293
HSG	43,450	3.21%	17,925,300	PVS	25,200	-1.56%	7,377,545
KBC	43,600	2.59%	14,725,800	IDC	42,000	1.69%	5,704,867
SSI	44,250	6.94%	14,560,700	BII	20,000	-2.91%	5,616,965
FIT	18,250	-6.89%	14,109,600	SHS	40,100	-0.50%	5,570,213

前五名成交值

HOSE				HNX			
股票代碼	收盤價 (越盾)	漲跌 %	成交值 (十億越盾)	股票代碼	收盤價 (越盾)	漲跌 %	成交值 (十億越盾)
HPG	51,300	1.18%	1,692.6	SHB	26,500	-0.38%	399.7
VHM	107,900	-1.55%	1,014.0	IDC	42,000	1.69%	239.3
HSG	43,450	3.21%	769.8	SHS	40,100	-0.50%	225.2
SSI	44,250	6.94%	644.3	PVS	25,200	-1.56%	187.6
KBC	43,600	2.59%	640.1	BII	20,000	-2.91%	116.1

議價交易

前五名股

HOSE			HNX		
股票代碼	成交量 (股)	成交值 (十億越盾)	股票代碼	成交量 (股)	成交值 (十億越盾)
VHM	2,559,000	287.92	SHB	8,000,000	200.00
MSN	786,000	102.09	IDC	3,750,000	169.03
FUEVFNVD	2,830,000	72.19	HJS	1,000,000	35.64
VDS	1,585,000	49.88	VIT	1,501,442	23.05
E1VFN30	1,900,000	46.20	VKC	1,265,700	14.79

外資交易行情(股票)

證交所	買進成交量 (百萬股)	買進金額 (十億越盾)	賣出成交量 (百萬股)	賣出金額 (十億越盾)	淨買/賣成 交易 (百萬股)	淨買/賣超值 (十億越盾)
HOSE	32.92	1,365.10	36.24	1,838.48	(3.32)	(473.38)
HNX	1.04	17.49	0.54	9.45	0.50	8.04
總計	33.96	1,382.59	36.78	1,847.93	(2.82)	(465.34)

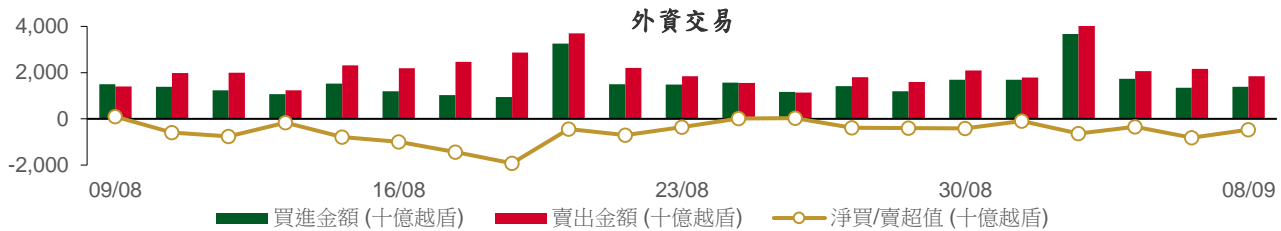

前五名買進

HOSE				HNX			
股票代碼	收盤價 (越盾)	成交量 (股)	成交值 (十億越盾)	股票代碼	收盤價 (越盾)	成交量 (股)	成交值 (十億越盾)
VHM	107,900	1,656,000	179.00	SHS	40,100	94,600	3.84
MSN	128,000	1,133,300	145.51	EID	23,100	111,000	2.63
FUEVFNVD	25,120	3,427,500	86.40	HUT	8,900	149,000	1.34
HPG	51,300	1,628,800	83.18	NBC	18,400	67,800	1.23
VCB	99,700	770,100	76.66	DL1	8,800	116,000	1.01

前五名賣出

HOSE				HNX			
股票代碼	收盤價 (越盾)	成交量 (股)	成交值 (十億越盾)	股票代碼	收盤價 (越盾)	成交量 (股)	成交值 (十億越盾)
VHM	107,900	3,879,800	421.32	BII	20,000	160,000	3.27
MSN	128,000	1,676,500	214.39	BCC	18,400	71,400	1.31
VIC	92,000	1,780,100	164.87	SRA	9,600	89,000	0.85
VNM	85,400	1,834,500	156.88	EID	23,100	24,800	0.58
HPG	51,300	1,943,800	99.22	VGS	35,300	15,400	0.54

前五名淨買超

HOSE				HNX			
股票代碼	收盤價 (越盾)	淨買成交量 (股)	淨買超值 (十億越盾)	股票代碼	收盤價 (越盾)	淨買成交量 (股)	淨買超值 (十億越盾)
FUEVFNVD	25,120	2,775,800	69.96	SHS	40,100	94,300	3.82
VCB	99,700	506,000	50.40	EID	23,100	86,200	2.05
HDB	26,750	1,452,100	38.92	HUT	8,900	149,000	1.34
DXG	22,000	1,050,400	23.31	NBC	18,400	63,736	1.16
LPB	23,300	969,600	22.30	DL1	8,800	116,000	1.01

前五名淨賣超

HOSE				HNX			
股票代碼	收盤價 (越盾)	淨賣成交量 (股)	淨賣超值 (十億越盾)	股票代碼	收盤價 (越盾)	淨賣成交量 (股)	淨賣超值 (十億越盾)
VHM	107,900	(2,223,800)	(242.32)	BII	20,000	(157,570)	(3.22)
VIC	92,000	(1,561,600)	(144.68)	BCC	18,400	(71,400)	(1.31)
VNM	85,400	(1,001,000)	(85.57)	SRA	9,600	(88,800)	(0.84)
SSI	44,250	(1,830,900)	(81.02)	VGS	35,300	(14,600)	(0.51)
MSN	128,000	(543,200)	(68.88)	SCI	35,800	(11,200)	(0.40)

ETF 交易

價格統計				
ETF 代碼	收盤價 (越盾)	漲跌 (%)	成交量 (股)	成交值 (十億越盾)
E1VFN30	24,250	-1.2%	1,999,300	48.61
FUEMAV30	16,960	-0.5%	139,100	2.34
FUESSV30	18,200	-0.1%	34,300	0.62
FUESSV50	21,300	0.0%	27,700	0.59
FUESSVFL	20,640	-0.2%	1,052,600	21.36
FUEVFN30	25,120	-2.3%	3,584,600	91.24
FUEVN100	18,210	-2.6%	75,900	1.38
總計			6,913,500	166.13

外資交易			
ETF 代碼	買進金額 (十億越盾)	賣出金額 (十億越盾)	淨買/賣超值 (十億越盾)
E1VFN30	46.56	46.28	0.28
FUEMAV30	1.63	2.26	(0.62)
FUESSV30	0.01	0.24	(0.24)
FUESSV50	0.00	0.06	(0.06)
FUESSVFL	19.44	1.31	18.13
FUEVFN30	86.40	16.44	69.96
FUEVN100	0.55	1.37	(0.83)
總計	154.59	67.96	86.63

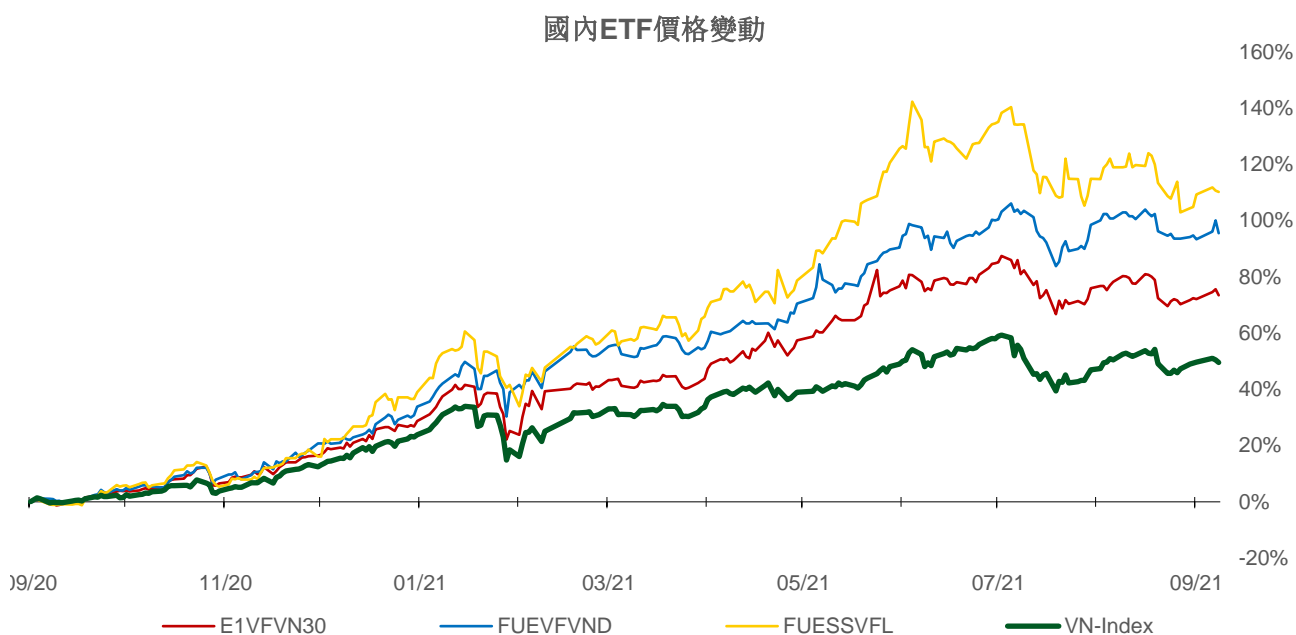
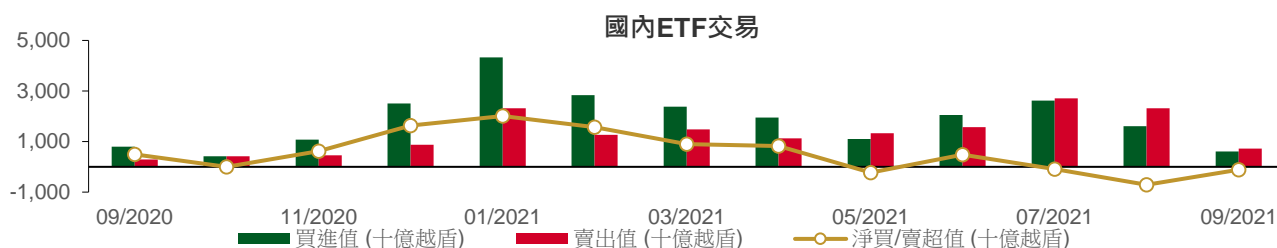

權證資訊

權證代碼(*)	收盤價 (越盾)	漲跌 (%)	成交量	到期的 天數	標的股票 之價格 (越盾)	權證理論 價格 (越盾) (**)	與收盤價 的差異 (越盾)	履約價 格(越盾)	行使 比例 n:1	到期日
CFPT2102	3,700	1.1%	900	124	93,100	1,291	(2,409)	89,050	4.9	10/01/2022
CFPT2103	2,580	-2.3%	19,650	121	93,100	322	(2,258)	98,950	4.9	07/01/2022
CFPT2104	2,730	1.1%	4,080	89	93,100	1,452	(1,278)	79,160	9.9	06/12/2021
CFPT2105	3,860	0.0%	24,220	120	93,100	1,886	(1,974)	85,100	4.9	06/01/2022
CHDB2101	910	0.0%	4,000	14	26,750	713	(197)	23,920	4.0	22/09/2021
CHDB2102	800	1.3%	11,900	85	26,750	1	(799)	32,280	8.0	02/12/2021
CHPG2101	5,820	1.2%	7,940	14	51,300	5,813	(7)	34,470	2.9	22/09/2021
CHPG2109	7,650	0.7%	3,720	124	51,300	1,133	(6,517)	55,000	1.0	10/01/2022
CHPG2110	2,900	2.5%	26,730	89	51,300	1,515	(1,385)	44,000	5.0	06/12/2021
CHPG2111	2,420	1.7%	282,640	120	51,300	897	(1,523)	48,000	5.0	06/01/2022
CKDH2101	2,190	-7.6%	14,470	14	40,000	2,161	(29)	30,300	4.5	22/09/2021
CKDH2103	720	-4.0%	11,020	85	40,000	0	(720)	48,780	10.0	02/12/2021
CMBB2103	2,670	-2.2%	4,020	121	28,300	29	(2,641)	34,810	1.5	07/01/2022
CMSN2101	1,590	-0.6%	12,690	14	128,000	1,461	(129)	99,150	19.8	22/09/2021
CMSN2102	1,050	-7.1%	17,280	14	128,000	906	(144)	110,160	19.8	22/09/2021
CMSN2104	4,000	1.3%	4,510	238	128,000	1,841	(2,159)	118,000	10.0	04/05/2022
CMSN2105	3,450	-5.7%	146,290	120	128,000	1,318	(2,132)	128,000	5.0	06/01/2022
CMSN2106	800	-8.1%	5,440	85	128,000	1	(799)	160,780	20.0	02/12/2021
CMWG2104	5,340	0.0%	10,610	(170)	111,400	(63)	(5,403)	89,700	6.6	22/03/2021
CMWG2106	2,380	2.2%	10,500	121	111,400	283	(2,097)	119,600	6.6	07/01/2022
CMWG2107	4,450	0.7%	36,450	120	111,400	1,759	(2,691)	109,630	3.3	06/01/2022
CNVL2101	4,100	-0.5%	7,510	14	104,000	4,035	(65)	56,840	11.7	22/09/2021
CNVL2102	1,150	-5.0%	22,420	19	104,000	802	(348)	94,640	11.8	27/09/2021
CPDR2102	940	-1.1%	23,050	19	84,200	0	(940)	89,000	5.0	27/09/2021
CPNJ2104	840	1.2%	10,430	121	86,200	7	(833)	109,000	8.0	07/01/2022
CPNJ2105	1,530	-1.9%	60,170	120	86,200	200	(1,330)	95,000	5.0	06/01/2022
CSBT2101	500	-18.0%	4,270	14	21,700	(0)	(500)	24,670	5.0	22/09/2021
CSTB2101	3,060	-4.4%	4,990	14	27,300	2,659	(401)	22,000	2.0	22/09/2021
CSTB2105	5,120	-6.1%	3,070	124	27,300	669	(4,451)	30,000	1.0	10/01/2022
CSTB2106	970	-8.5%	13,650	85	27,300	0	(970)	35,680	10.0	02/12/2021
CTCB2101	19,500	-3.5%	1,150	27	48,800	17,850	(1,650)	31,000	1.0	05/10/2021
CTCB2105	3,500	-0.3%	12,440	238	48,800	1,372	(2,128)	45,000	5.0	04/05/2022
CTCH2101	100	-33.3%	10,920	14	19,000	(0)	(100)	24,060	3.9	22/09/2021
CVHM2101	630	-25.9%	20,740	14	107,900	78	(552)	106,890	16.0	22/09/2021
CVHM2107	3,660	-5.2%	62,880	120	107,900	788	(2,872)	110,000	5.0	06/01/2022
CVIC2101	160	6.7%	7,270	14	92,000	(0)	(160)	112,780	17.8	22/09/2021
CVIC2103	110	-15.4%	28,200	19	92,000	(0)	(110)	147,450	17.8	27/09/2021
CVIC2104	1,300	-3.0%	13,830	121	92,000	21	(1,279)	110,210	8.9	07/01/2022
CVIC2105	1,560	-9.8%	136,720	120	92,000	86	(1,474)	106,670	4.4	06/01/2022
CVJC2101	3,520	-1.4%	8,760	120	124,600	1,440	(2,080)	120,000	5.0	06/01/2022
CVJC2102	980	-2.0%	6,550	85	124,600	11	(969)	135,550	25.0	02/12/2021
CVNM2101	100	25.0%	9,010	14	85,400	(0)	(100)	122,070	19.2	22/09/2021
CVNM2104	70	0.0%	14,530	5	85,400	0	(70)	100,010	9.7	13/09/2021
CVNM2105	90	-18.2%	20,340	19	85,400	(0)	(90)	115,930	19.4	27/09/2021
CVNM2106	1,800	-7.7%	4,530	127	85,400	62	(1,738)	98,300	4.9	13/01/2022
CVNM2107	1,230	0.0%	5,950	121	85,400	41	(1,189)	96,330	9.8	07/01/2022
CVNM2108	1,880	-4.1%	5,830	89	85,400	756	(1,124)	78,640	9.8	06/12/2021
CVNM2109	1,560	-3.7%	16,790	120	85,400	154	(1,406)	93,390	4.9	06/01/2022
CVPB2105	1,140	-5.0%	16,870	85	62,000	4	(1,136)	73,180	20.0	02/12/2021
CVRE2101	100	25.0%	25,480	14	27,100	(0)	(100)	34,570	4.0	22/09/2021
CVRE2105	1,290	-1.5%	16,800	238	27,100	319	(971)	30,000	5.0	04/05/2022
CVRE2106	1,710	-2.8%	134,970	120	27,100	485	(1,225)	28,000	2.0	06/01/2022
CVRE2107	850	-2.3%	11,130	85	27,100	1	(849)	33,180	10.0	02/12/2021

長期投資股

股票代碼	證券所	現時價格	目標價*	報告日	預期 2021年 盈利 (十億越盾)	EPS 2021F	BV 2021F	ROE 2021F	ROA 2021F	PE 2021F	PB 2021F
DHG	(New) HOSE	102,500	105,600	07/09/2021	746	5,709	28,805	20%	16%	18.5	3.7
MWG	(New) HOSE	111,400	165,500	01/09/2021	5,183	10,901	42,455	26%	10%	15.2	3.9
KDH	(New) HOSE	40,000	45,300	01/09/2021	1,174	1,825	14,083	14%	8%	24.8	3.2
MPC	(New) UPCOM	40,065	39,900	27/08/2021	641	3,206	27,215	12%	7%	12.5	1.5
MSN	(New) HOSE	128,000	171,800	25/08/2021	7,375	6,059	20,833	21%	5%	28.4	8.3
FMC	HOSE	44,500	46,400	20/08/2021	220	3,745	22,794	16%	11%	12.4	2.0
HPG	HOSE	51,300	64,800	19/08/2021	28,065	6,261	18,845	33%	18%	10.4	3.4
ANV	HOSE	32,000	27,700	16/08/2021	222	1,739	18,043	9%	4%	15.9	1.5
VIB	HOSE	36,550	45,700	12/08/2021	5,298	3,411	17,841	23%	2%	13.4	2.6
NLG	HOSE	44,000	49,500	11/08/2021	1,090	3,175	29,565	12%	7%	15.6	1.7
STK	HOSE	46,700	45,300	30/07/2021	239	2,835	15,598	18%	12%	16.0	2.9
PNJ	HOSE	86,200	112,600	29/07/2021	1,411	6,203	27,067	23%	15%	18.2	4.2
TCM	HOSE	65,000	65,800	28/07/2021	285	4,595	29,994	15%	9%	14.3	2.2
VNM	HOSE	85,400	118,000	28/07/2021	9,988	4,732	16,254	29%	19%	25.9	7.3
SZC	HOSE	47,000	45,800	26/07/2021	254	2,543	13,930	18%	4%	18.0	3.3
KDC	HOSE	59,700	74,000	23/07/2021	594	2,169	33,140	8%	4%	34.1	2.8
VHC	HOSE	48,800	49,500	22/07/2021	820	4,471	30,346	15%	11%	11.1	1.6
FRT	HOSE	39,900	39,000	21/07/2021	86	1,086	15,486	7%	1%	35.9	2.5
DGW	HOSE	93,000	155,000	19/07/2021	448	10,128	35,337	29%	12%	15.3	4.4
PVI	HNX	42,600	39,777	16/07/2021	928	3,964	32,723	12%	4%	10.0	1.2
BMI	HOSE	33,200	42,800	13/07/2021	310	3,395	26,601	13%	5%	12.6	1.6
DXG	HOSE	22,000	32,300	09/07/2021	1,390	1,727	14,784	13%	5%	18.7	2.1
DHC	HOSE	84,000	109,000	08/07/2021	497	8,868	31,698	28%	18%	12.3	3.4
GMD	HOSE	50,500	54,800	07/07/2021	541	1,794	22,180	8%	5%	31.5	2.5
GVR	HOSE	39,000	40,200	05/07/2021	4,906	1,042	13,121	9%	6%	38.6	3.1
TPB	HOSE	36,100	42,600	25/06/2021	4,546	3,880	19,024	23%	2%	11.0	2.2
AAA	HOSE	15,900	21,500	07/06/2021	413	1,739	17,474	11%	5%	10.2	1.0
VRE	HOSE	27,100	42,500	31/05/2021	2,603	1,419	11,745	9%	6%	35.5	3.6
VHM	HOSE	107,900	137,000	31/05/2021	34,194	10,223	42,470	36%	11%	13.4	4.2
PHR	HOSE	54,200	67,600	28/05/2021	1,146	8,158	20,173	32%	16%	6.6	2.1
KBC	HOSE	43,600	47,200	28/05/2021	1,682	3,251	25,883	14%	6%	14.5	1.5
REE	HOSE	64,300	62,100	28/05/2021	1,937	5,984	45,456	14%	9%	10.4	1.4
IMP	HOSE	70,600	63,700	27/05/2021	241	3,611	27,902	13%	11%	17.7	2.3
SAB	HOSE	149,900	182,900	26/05/2021	4,985	7,369	36,116	21%	17%	26.6	5.1
NVL	HOSE	104,000	104,600	13/05/2021	4,369	4,389	29,673	13%	3%	23.8	3.5
VGG	UPCOM	42,782	55,500	13/05/2021	187	4,249	41,384	10%	4%	13.1	1.3
VCB	HOSE	99,700	118,300	10/05/2021	22,986	6,198	32,887	21%	2%	19.1	3.6
ACB	HOSE	32,150	39,800	10/05/2021	9,253	4,281	21,066	24%	2%	7.6	1.4
TCB	HOSE	48,800	51,300	10/05/2021	15,741	4,497	25,278	19%	3%	11.4	2.0
GEG	HOSE	17,500	21,200	07/05/2021	388	1,273	12,788	10%	4%	16.8	1.7
BMP	HOSE	53,900	66,900	06/05/2021	551	6,735	32,184	21%	17%	9.9	2.1
CTD	HOSE	68,100	69,200	29/04/2021	593	7,960	112,448	7%	4%	8.7	0.7
FPT	HOSE	93,100	91,800	14/04/2021	5,036	4,730	26,109	25%	11%	19.4	3.5
VGS	HNX	35,300	24,600	13/04/2021	171	3,623	25,974	20%	5%	7.5	1.4
SMC	HOSE	52,700	37,200	13/04/2021	313	4,961	17,978	20%	8%	6.8	1.4
ACV	UPCOM	78,705	85,600	09/04/2021	3,027	1,390	17,759	8%	5%	60.6	4.7
PLX	HOSE	49,300	64,800	31/03/2021	4,563	3,668	17,545	18%	7%	17.7	3.7
SBT	HOSE	21,700	30,000	25/03/2021	744	1,165	13,578	9%	4%	25.8	2.2
QNS	UPCOM	49,104	48,000	16/03/2021	1,043	1,491	20,653	14%	8%	32.2	2.3
GAS	HOSE	87,800	102,000	05/03/2021	10,892	5,691	27,913	20%	15%	18.0	3.7

股票代碼	證券所	現時價格	目標價*	報告日	預期 2021年 盈利 (十億越盾)	EPS 2021F	BV 2021F	ROE 2021F	ROA 2021F	PE 2021F	PB 2021F
MSH	HOSE	82,100	56,300	03/03/2021	336	6,721	30,835	22%	12%	8.4	1.8
TNG	HOSE	30,300	23,800	19/02/2021	198	2,671	16,167	17%	5%	8.9	1.5
GIL	HOSE	63,700	54,800	05/02/2021	317	8,813	43,186	20%	10%	6.2	1.3
BSR	UPCOM	17,926	12,900	05/02/2021	1,337	431	10,444	4%	2%	29.9	1.2
GTN	HOSE	18,700	36,290	29/01/2021	303	621	16,074	7%	8%	58.4	2.3
LHG	HOSE	48,000	30,400	19/01/2021	180	3,601	26,394	11%	6%	8.1	1.0
CTR	UPCOM	82,184	78,800	19/01/2021	223	3,172	14,460	23%	6%	21.1	4.6
POW	HOSE	11,900	14,700	19/01/2021	2,837	1,055	14,071	9%	5%	13.9	1.0

資料來源: PHFM 收集

*若除權交易日發生在報告日後將影響目標價

分析師認證

這份報告由 Pham Quang Chuong - 富鑫基金管理股份公司的研究員製作。負責籌備本報告之全部或部份內容之研究分析師、策略分析師、研究人員以茲聲明，任何研究分析師、策略分析師、研究人員在於本報告所提出之觀點，皆精確反映出其對於該發行機構與證券之個人意見。各研究分析師、策略分析師、研究人員均保證，其報酬在過去與未來，絕對沒有任何一部分是直接或間接與研究分析師、策略分析師、研究人員在此報告中所呈現之特定推薦或觀點有關。

評等指標定義

加碼= 預估其未來之潛在上漲空間大於10%。

觀望= 預估其未來之潛在漲跌空間將在上下10%之間。

減碼= 預估其未來之潛在下跌空間大於10%。

未評等= 本股票並不在富鑫證券之評等涵蓋範圍，或者尚未上市。

績效表現根據12個月的總回報(包含股息)所評定。

富鑫證券股份公司

地址：21st Floor, Phu My Hung Building, 08 Hoang Van Thai St, Tan Phu Ward. District 7, HCM.

電話號碼：(84-28) 5 413 5479

傳真號碼：+84 28 5413 5473

胡志明市

富美興交易室

地址：Ground Floor. CR2-08. 107 Ton Dat Tien St..HCMC Tan Phu Ward. District 7.

電話號碼：(84-28) 5 413 5478

傳真號碼：+84 28 5413 5473

Tan Binh 分行

地址：E-Town 2 Building. Ground Floor. Room G.4A. 364 Cong Hoa St.. Ward 13. Tan Binh District.. HCMC

電話號碼：(84-28) 3813 2401

傳真號碼：(84-28) 3813 2415

第三郡分行

地址：Floor 2. Phuong Nam Building

157 Vo Thi Sau St.. District 3. HCMC

電話號碼：(84-28) 382 08068

傳真號碼：(84-28) 3820 8206

第一郡分行

地址：Floor 10, 1003A, Ruby Building, 81-83-83B-85 Ham Nghi St, Nguyen Thai Binh Ward, District 1, HCMC

電話號碼：(84-28) 3 535 6060

傳真號碼：(84-28) 3 535 2912

河內市

Ha Noi 分行

地址：Floor 5. Vinafor Building 127 Lo Duc St Hai Ba Trung Dist.. Hanoi

電話號碼：(84-24) 3 933 4566

傳真號碼：(84-24) 3 933 4820

Thanh Xuan 分行

地址：Floor 5. UDIC Complex Building N04 Hoang Dao Thuy. Trung Hoa. Cau Giay Dist.. HaNoi.

電話號碼：(84-24) 6 250 9999

傳真號碼：(84-24) 6 250 6666

海防市

海防分行

地址：Floor 2. Eliteco Building

18 Tran Hung Dao St. Hong Bang Distric. Hai Phong

電話號碼：(84-225) 384 1810

傳真號碼：(84-225) 384 1801