

越股行情

06/09/2021	HOSE		VN30		HNX	
收盤價	1,346.39	0.88%	1,441.54	1.02%	345.63	0.64%
成交股數(百萬股)	938.73	31.26%	214.63	6.78%	194.88	37.98%
撮合股數(百萬股)	885.66	30.57%	208.73	18.17%	184.91	37.83%
與最近 20 日之平均比較	707.78	25.13%	205.90	1.38%	153.60	20.38%
成交值(十億越盾)	27,974.71	15.87%	10,819.00	-6.56%	3,801.93	33.96%
撮合成交值(十億越盾)	26,522.55	26.94%	10,446.38	20.96%	3,556.07	33.82%
與最近 20 日之平均比較	22,525.28	17.75%	10,541.45	-0.90%	3,608.35	-1.45%
上漲家數	300	67%	23	77%	203	2%
下跌家數	106	24%	6	20%	0	0%
持平家數	42	9%	1	3%	9157	98%

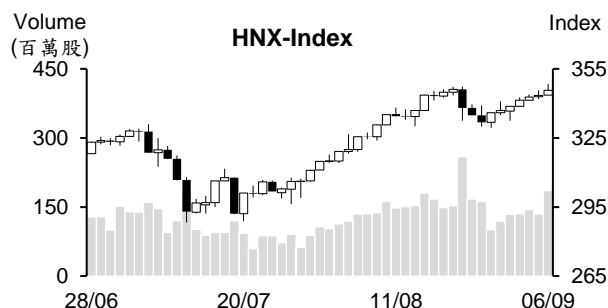
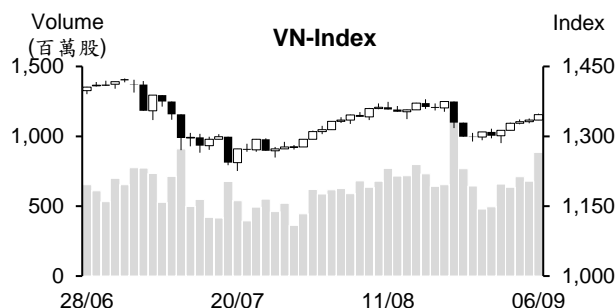

市場概況

越股在休市後，第一個交易日(9月6日)HOSE 交易氣氛回溫。盤初 VN 指數在藍籌股上揚之帶動下跳空上漲。其後，中小型股亦同步上揚，推升指數維持走升並意圖向上測試 1,350 點價位。可惜，盤末 GVR、MSN 及 SSI 跌幅擴增，VN 指數漲幅因之有所減弱。大盤終場收在 1,346.3 點。今日量能大增，主因於 VND、DXS 及 KHG 轉回 HOSE 掛牌所致(前段時間，這些公司暫時轉至 HNX 掛牌)。

技術分析

VN 指數連續五個交易日上漲，量能擴增高出最近二十日平均成交量。今日指數突破 MA20 均線，配合 +DI 向上與 -DI 交叉，短線盤勢走勢已出現變化。此外，平滑異同移動平均線 (MACD) 向上與信號線 -Signal 交叉 (買進信號)，加上相對強弱指標 (RSI) 提升至 55 點，顯示指數上漲動能充沛，預期指數可能向上測試 1,370 - 1,380 點價位；河內部分，與 HOSE 盤勢相似，HNX 指數連續五個交易日上揚。指數守穩在 MA20 均線之上，其他技術指標也強勢，預期指數有機會向上測試 347 點 (原高點) 或 350 點關卡。整體而言，短線 HOSE 盤勢已出現明顯變化，操作上建議投資人可趁著盤勢震盪時進行適度加碼，基本面佳及吸引資金之股票為投資標的。

建議股名單: PPC (續抱)

觀察股名單: VCR、SZC、CTI

(請參考第 2 頁)

當日調整股名單

次號	股票代碼	評等	評等日	現時價格	買入區間	持股表現	目標價	預期獲利	停損價	預期損失	備註
1	PPC	續抱	27/08/21	26	22.6	15.0%	29	28.3%	22.2	-1.8%	維持走強

次號	股票代碼	評等	評等日	現時價格	支撐/壓力	技術指標
1	VCR	觀察買進	07/09/21	28.6	34-35	VCR 突破最近長期游走區間 (18-26) +量能同步擴增 +紅 K 線突破三角形模式 → VCR 可能持續走揚 (新上升走勢)。
2	SZC	觀察買進	07/09/21	47.5	56	SZC 雖然今日回落，但量能萎縮 → 該股可能在最近高點呈現震盪後將進一步上攻 → 若 SZC 回落至 46-46.6 區間時，投資人可考慮買進。
3	CTI	觀察買進	07/09/21	17.8	19.5-20	CTI 跳空上揚，量能同步擴增 → 該股已完成雙頂型 → 預期該股可能持續上漲 → 若 CTI 股價回落至 17-17.4 區間時，投資人可考慮買進。

投資組合部位

次號	股票代碼	評等	評等日	現時價格	買入區間	持股表現	目標價	預期獲利	停損價	預期損失	備註
1	KBC	續抱	20/08/21	41.8	37.2	12.4%	47	26.3%	35.5	-5%	
2	DHA	加碼	26/08/21	50.1	44.55	12.5%	52.8	18.5%	43.3	-3%	將目標價調升至 52.8
3	PPC	續抱	27/08/21	26	22.6	15.0%	29	28%	22.2	-2%	將目標價調升至 29
4	VGC	加碼	30/08/21	38	34.15	11.3%	40	17%	32.5	-5%	
5	HMC	加碼	30/08/21	29	27.3	6.2%	32.5	19%	26.1	-4%	
6	ACL	加碼	06/09/21	13.65	12.8	6.6%	16	25%	12.2	-5%	

越南訊息

KDH 及 VCI 獲加入第三季 FTSE Vietnam Index 的成分股

據 9 月 3 日下午 FTSE Russell 之公布，KDH (康田房屋經營及投資股份公司) 及 VCI (本越證券股份公司 - VCI) 獲加入 FTSE Vietnam Index 的第三季成分股。越股在其指數中共有 23 檔。

此外，FTSE Russell 將 DCM (金甌石油肥料股份公司) 及 DXG (綠地房地產集團) 獲加入 FTSE All-Share Index 的成分股；SAB (Sabeco) 及 HPX (海發投資股份公司) 則被移除。

8 檔股票獲列入 FTSE Frontier Index 的第三季成分股

據 9 月 3 日 FTSE Russell 之公布，THD、KDH、DGC、BWE、APH、DHC、DGW 及 FTS 等 8 檔股票獲加入 FTSE Frontier Index 的第三季成分股。

相較於 9 月 1 日所公布之報告，FTSE Frontier Index 的成分股中，未有 GVR (原預期獲加入的新成份股)。

FTSE Frontier Index 則未移除任何越南股票。

此外，FTSE Vietnam 30 Index 為 Fubon FTSE Vietnam ETF 追蹤指指數。其基金的規模約 4.85 億美元。

SSI Research：2021 年 8 月授信成長率將不會出現明顯變化

據 SSI Research 之報告數據顯示，從 8 月 30 日至 9 月 1 日，公開市場操作未產生新筆交易。第二級市場的利率已連續三周下降。

迄今，越南國家銀行 (SBV) 仍未公布 8 月份的授信成長率。然據河內市及胡志明市統計總局之統計數據顯示，今年前八個月河內市的授信成長 8.3%；今年前七個月胡志明市授信亦成長 5.8%。

預期銀行間的拆款利率將持穩。過去一個月，拆款利率的跌幅約 0.5- 3%。

資料來源：NDH、Cafef

上市公司訊息

在審計後，Petrolimex (PLX) 稅前盈餘多增加 990 億越盾

據越南油品集團 (Petrolimex-PLX) 公佈有關 2021 年審計合併財報之數據顯示，2021 年前六個月 PLX 營收淨額由審計前的 84.836 兆越盾增加至 85.116 兆越盾 (增加 2,800 億越盾)。銷售費用由審計前的 4.874 兆越盾下降至 4.847 兆越盾 (當於縮減 270 億越盾)。審計後的調整已協助推升稅前盈餘多增加近 990 億越盾至 2.84 兆越盾 (審計前稅前盈餘為 2.741 兆越盾)。稅後盈餘達 2.33 兆越盾 (多增加 800 億越盾)。母公司稅後盈餘為 2.159 兆越盾 (多增加 920 億越盾)。

PVTrans (PVT)：今年前八個月獲利成長 119%至 6,210 億盾，股價大幅上漲

今年前八個月石油運輸股份總公司 (PV Trans, HOSE : PVT) 營收約 4.93 兆越盾 (擴增 103%)，合併稅前盈餘近 6,210 億越盾，較去年同期增長 119%。

PVT 計劃 2021 年營收與稅後盈餘分別為 6 兆越盾和 4,040 億越盾，較 2020 年分別萎縮 18.7%和 51.3%。總計，今年前八個月公司獲利較年度計劃高出 24%。

8 月 TNG 紡織營收持續萎縮，招聘員工近 600 人

據 TNG 投資與貿易股份公司 (HNX: TNG) 之公佈，今年前八個月營收較去年同期增長 16%至 3.544 兆越盾，較前八個月計劃高出 2%。8 月份 TNG 營收達 5,775 億越盾，較月份計劃亦高出 2%。然 8 月營收較 7 月持續萎縮，較去年同期也下降 4%。

TNG 紡織公司主要在太原省營業，其省受疫情的影響較低。公司表示，8 月份公司持續招聘近 600 位員工以補充給新工廠及提升公司產能。

資料來源：NDH

市場統計
撮合統計

推升指數的前五名股票

HOSE				HNX			
股票代碼	收盤價 (越盾)	漲跌 %	影響指數 %	股票代碼	收盤價 (VND)	漲跌 %	影響指數 %
HPG	51,200	4.07%	0.18%	PHP	34,400	3.61%	0.10%
VHM	108,400	1.31%	0.09%	IDC	42,500	2.66%	0.08%
GAS	90,400	2.03%	0.07%	DTK	12,800	3.23%	0.07%
VIC	95,000	0.96%	0.07%	MBS	36,500	2.82%	0.07%
TCB	48,950	1.35%	0.04%	PVS	26,600	1.92%	0.06%

拖累指數的前五名股票

HOSE				HNX			
股票代碼	收盤價 (越盾)	漲跌 %	影響指數 %	股票代碼	收盤價 (越盾)	漲跌 %	影響指數 %
GVR	39,300	-2.00%	-0.06%	SHB	26,500	-1.49%	-0.19%
MSN	131,100	-1.65%	-0.05%	VCS	118,300	-2.63%	-0.13%
DXS	28,500	-10.94%	-0.02%	PVI	45,300	-1.52%	-0.04%
VPB	61,100	-0.65%	-0.02%	SEB	38,100	-9.29%	-0.03%
SSI	60,000	-1.96%	-0.02%	BCC	17,800	-4.81%	-0.03%

前五名成交量

HOSE				HNX			
股票代碼	收盤價 (越盾)	漲跌 %	成交量 (股)	股票代碼	收盤價 (越盾)	漲跌 %	成交量 (千股)
HPG	51,200	4.07%	47,988,600	SHB	26,500	-1.49%	21,444,525
FLC	11,250	6.64%	22,349,400	CEO	10,100	8.60%	13,855,682
HSG	42,850	6.99%	22,291,200	PVS	26,600	1.92%	11,022,829
GEX	25,900	6.80%	19,369,500	KLF	4,400	10.00%	10,533,314
ITA	7,410	1.51%	18,426,600	HUT	9,300	1.09%	8,144,698

前五名成交值

HOSE				HNX			
股票代碼	收盤價 (越盾)	漲跌 %	成交值 (十億越盾)	股票代碼	收盤價 (越盾)	漲跌 %	成交值 (十億越盾)
HPG	51,200	4.07%	2,422.7	SHB	26,500	-1.49%	572.8
VHM	108,400	1.31%	1,402.9	PVS	26,600	1.92%	293.9
SSI	60,000	-1.96%	1,033.1	SHS	39,100	-0.76%	244.1
HSG	42,850	6.99%	936.4	IDC	42,500	2.66%	244.0
APH	55,200	4.15%	847.4	CEO	10,100	8.60%	136.7

議價交易

前五名股

HOSE			HNX		
股票代碼	成交量 (股)	成交值 (十億越盾)	股票代碼	成交量 (股)	成交值 (十億越盾)
VCG	6,275,000	269.45	IDC	3,000,000	120.00
MSB	4,720,000	141.68	VIT	3,196,828	44.45
E1VFN30	4,150,000	99.83	PMC	628,244	42.41
EIB	3,555,300	88.88	SIC	959,000	12.95
VHM	708,118	78.61	DNP	401,000	8.04

外資交易行情(股票)

證交所	買進成交量 (百萬股)	買進金額 (十億越盾)	賣出成交量 (百萬股)	賣出金額 (十億越盾)	淨買/賣成 交易 (百萬股)	淨買/賣超值 (十億越盾)
HOSE	48.18	1,707.46	41.12	1,997.32	7.07	(289.86)
HNX	0.64	20.28	1.84	71.29	(1.20)	(51.01)
總計	48.82	1,727.74	42.95	2,068.61	5.87	(340.87)

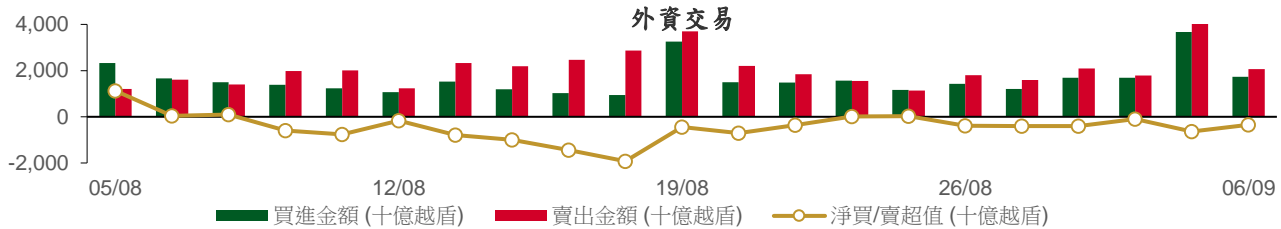

前五名買進

HOSE				HNX			
股票代碼	收盤價 (越盾)	成交量 (股)	成交值 (十億越盾)	股票代碼	收盤價 (越盾)	成交量 (股)	成交值 (十億越盾)
HPG	51,200	4,368,800	220.48	THD	217,700	29,000	6.32
MBB	28,300	3,957,200	110.81	VCS	118,300	52,200	6.22
VHM	108,400	977,300	105.09	NSH	12,600	89,300	1.12
E1VFN30	24,400	4,260,000	102.87	BVS	35,200	19,400	0.69
FUEVFN30	25,190	2,920,000	73.24	IDJ	24,200	19,100	0.47

前五名賣出

HOSE				HNX			
股票代碼	收盤價 (越盾)	成交量 (股)	成交值 (十億越盾)	股票代碼	收盤價 (越盾)	成交量 (股)	成交值 (十億越盾)
VHM	108,400	4,347,500	466.65	PMC	67,500	628,244	42.41
HPG	51,200	3,640,100	183.37	PVS	26,600	226,100	5.93
VNM	88,300	1,687,600	149.26	NVB	28,800	131,300	3.76
E1VFN30	24,400	4,202,700	101.49	NTP	51,600	61,300	3.09
MSN	131,100	705,990	93.39	SHS	39,100	76,300	2.98

前五名淨買超

HOSE				HNX			
股票代碼	收盤價 (越盾)	淨買成交量 (股)	淨買超值 (十億越盾)	股票代碼	收盤價 (越盾)	淨買成交量 (股)	淨買超值 (十億越盾)
MBB	28,300	3,214,300	89.85	THD	217,700	28,900	6.30
HSG	42,850	1,105,900	46.57	VCS	118,300	39,200	4.68
VND	50,600	815,200	41.45	NSH	12,600	86,300	1.08
HPG	51,200	728,700	37.11	PV2	3,700	100,600	0.36
VCB	100,000	322,500	32.19	BAX	74,000	4,200	0.31

前五名淨賣超

HOSE				HNX			
股票代碼	收盤價 (越盾)	淨賣成交量 (股)	淨賣超值 (十億越盾)	股票代碼	收盤價 (越盾)	淨賣成交量 (股)	淨賣超值 (十億越盾)
VHM	108,400	(3,370,200)	(361.56)	PMC	67,500	(628,244)	(42.41)
VNM	88,300	(867,300)	(76.74)	PVS	26,600	(215,700)	(5.65)
MSN	131,100	(461,490)	(60.95)	NVB	28,800	(131,200)	(3.75)
VIC	95,000	(400,000)	(37.96)	NTP	51,600	(59,300)	(2.99)
SSI	60,000	(535,600)	(32.34)	SHS	39,100	(75,300)	(2.94)

ETF 交易

價格統計				
ETF 代碼	收盤價 (越盾)	漲跌 (%)	成交量 (股)	成交值 (十億越盾)
E1VFN30	24,400	1.5%	4,363,100	104.97
FUEMAV30	17,000	1.0%	192,900	3.25
FUESSV30	18,100	0.6%	51,000	0.92
FUESSV50	21,300	2.4%	76,000	1.58
FUESSVFL	20,800	1.2%	299,900	6.04
FUEVFN30	25,190	1.4%	5,020,100	126.07
FUEVN100	18,290	0.8%	102,000	1.86
總計			10,105,000	244.68

外資交易			
ETF 代碼	買進金額 (十億越盾)	賣出金額 (十億越盾)	淨買/賣超值 (十億越盾)
E1VFN30	102.87	101.49	1.38
FUEMAV30	1.54	3.19	(1.65)
FUESSV30	0.10	0.11	(0.02)
FUESSV50	0.04	0.00	0.04
FUESSVFL	1.43	4.29	(2.87)
FUEVFN30	73.24	50.17	23.06
FUEVN100	0.55	1.81	(1.26)
總計	179.77	161.07	18.70

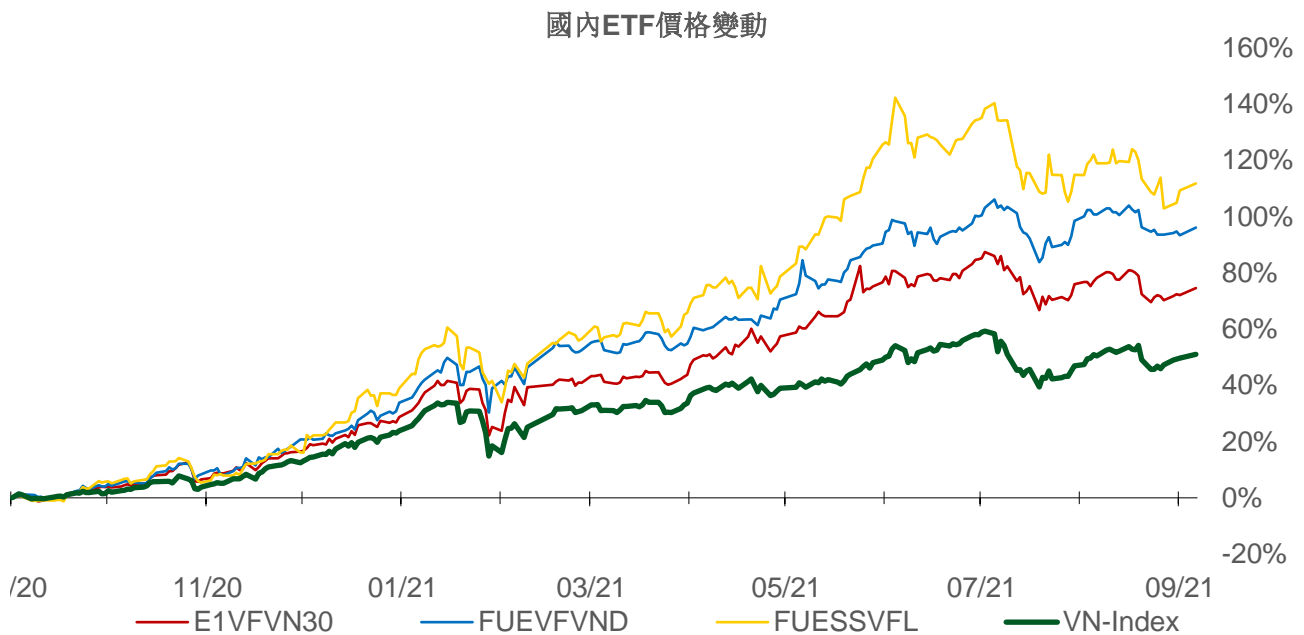
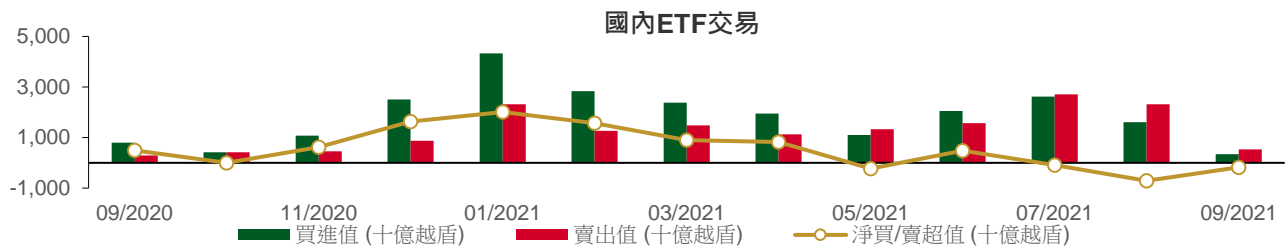

權證資訊

權證代碼(*)	收盤價 (越盾)	漲跌 (%)	成交量	到期的 天數	標的股票 之價格 (越盾)	權證理論 價格 (越盾) (**)	與收盤價 的差異 (越盾)	履約價 格(越盾)	行使 比例 n:1	到期日
CFPT2102	3,840	-1.3%	3,460	126	94,900	1,579	(2,261)	89,050	4.9	10/01/2022
CFPT2103	2,700	6.3%	34,710	123	94,900	458	(2,242)	98,950	4.9	07/01/2022
CFPT2104	2,820	1.1%	15,630	91	94,900	1,634	(1,186)	79,160	9.9	06/12/2021
CFPT2105	4,000	5.3%	65,510	122	94,900	2,218	(1,782)	85,100	4.9	06/01/2022
CHDB2101	870	0.0%	30,590	16	26,350	613	(257)	23,920	4.0	22/09/2021
CHDB2102	800	1.3%	28,060	87	26,350	1	(799)	32,280	8.0	02/12/2021
CHPG2101	5,730	4.2%	7,820	16	51,200	5,780	50	34,470	2.9	22/09/2021
CHPG2109	7,850	36.5%	1,840	126	51,200	1,137	(6,713)	55,000	1.0	10/01/2022
CHPG2110	2,800	7.7%	64,930	91	51,200	1,498	(1,302)	44,000	5.0	06/12/2021
CHPG2111	2,350	13.5%	290,690	122	51,200	889	(1,461)	48,000	5.0	06/01/2022
CKDH2101	2,380	13.3%	23,340	16	40,950	2,373	(7)	30,300	4.5	22/09/2021
CKDH2103	800	6.7%	35,880	87	40,950	1	(799)	48,780	10.0	02/12/2021
CMBB2103	2,610	-1.1%	17,280	123	28,300	32	(2,578)	34,810	1.5	07/01/2022
CMSN2101	1,680	-9.7%	17,220	16	131,100	1,618	(62)	99,150	19.8	22/09/2021
CMSN2102	1,240	-13.3%	10,590	16	131,100	1,063	(177)	110,160	19.8	22/09/2021
CMSN2104	4,100	3.3%	33,370	240	131,100	2,073	(2,027)	118,000	10.0	04/05/2022
CMSN2105	3,920	-5.3%	33,460	122	131,100	1,704	(2,216)	128,000	5.0	06/01/2022
CMSN2106	950	-4.0%	17,380	87	131,100	2	(948)	160,780	20.0	02/12/2021
CMWG2104	5,250	-1.9%	7,030	(168)	111,000	(63)	(5,313)	89,700	6.6	22/03/2021
CMWG2106	2,380	5.8%	11,990	123	111,000	276	(2,104)	119,600	6.6	07/01/2022
CMWG2107	4,390	0.0%	28,260	122	111,000	1,710	(2,680)	109,630	3.3	06/01/2022
CNVL2101	4,130	-1.2%	5,570	16	104,800	4,104	(26)	56,840	11.7	22/09/2021
CNVL2102	1,270	-2.3%	33,210	21	104,800	871	(399)	94,640	11.8	27/09/2021
CPDR2102	1,280	-4.5%	8,630	21	86,000	10	(1,270)	89,000	5.0	27/09/2021
CPNJ2104	850	9.0%	18,480	123	86,500	8	(842)	109,000	8.0	07/01/2022
CPNJ2105	1,770	20.4%	29,320	122	86,500	222	(1,548)	95,000	5.0	06/01/2022
CSBT2101	600	-27.7%	2,780	16	23,600	0	(600)	24,670	5.0	22/09/2021
CSTB2101	2,950	-1.3%	9,690	16	27,550	2,786	(164)	22,000	2.0	22/09/2021
CSTB2105	5,100	3.5%	3,490	126	27,550	769	(4,331)	30,000	1.0	10/01/2022
CSTB2106	1,030	-1.0%	28,070	87	27,550	1	(1,029)	35,680	10.0	02/12/2021
CTCB2101	19,700	3.1%	4,530	29	48,950	18,004	(1,696)	31,000	1.0	05/10/2021
CTCB2105	3,300	0.9%	17,250	240	48,950	1,400	(1,900)	45,000	5.0	04/05/2022
CTCH2101	180	-14.3%	1,710	16	20,150	(0)	(180)	24,060	3.9	22/09/2021
CVHM2101	1,060	1.0%	7,900	16	108,400	108	(952)	106,890	16.0	22/09/2021
CVHM2107	3,700	25.4%	49,330	122	108,400	852	(2,848)	110,000	5.0	06/01/2022
CVIC2101	200	-13.0%	5,910	16	95,000	(0)	(200)	112,780	17.8	22/09/2021
CVIC2103	130	-13.3%	34,980	21	95,000	(0)	(130)	147,450	17.8	27/09/2021
CVIC2104	1,430	2.9%	7,170	123	95,000	48	(1,382)	110,210	8.9	07/01/2022
CVIC2105	1,840	5.1%	54,280	122	95,000	178	(1,662)	106,670	4.4	06/01/2022
CVJC2101	3,880	2.7%	5,600	122	125,700	1,616	(2,264)	120,000	5.0	06/01/2022
CVJC2102	1,090	0.0%	24,870	87	125,700	16	(1,074)	135,550	25.0	02/12/2021
CVNM2101	90	-25.0%	13,920	16	88,300	(0)	(90)	124,180	19.6	22/09/2021
CVNM2104	70	-36.4%	45,450	7	88,300	(0)	(70)	101,730	9.9	13/09/2021
CVNM2105	110	0.0%	55,600	21	88,300	(0)	(110)	117,930	19.8	27/09/2021
CVNM2106	2,000	-7.0%	3,470	129	88,300	96	(1,904)	100,000	5.0	13/01/2022
CVNM2107	1,230	-6.8%	11,140	123	88,300	62	(1,168)	98,000	10.0	07/01/2022
CVNM2108	1,980	0.0%	26,220	91	88,300	889	(1,091)	80,000	10.0	06/12/2021
CVNM2109	1,790	0.0%	15,870	122	88,300	224	(1,566)	95,000	5.0	06/01/2022
CVPB2105	1,180	-0.8%	58,640	87	61,100	3	(1,177)	73,180	20.0	02/12/2021
CVRE2101	80	-52.9%	6,760	16	28,100	(0)	(80)	34,570	4.0	22/09/2021
CVRE2105	1,320	0.8%	20,720	240	28,100	409	(911)	30,000	5.0	04/05/2022
CVRE2106	1,930	6.6%	57,100	122	28,100	747	(1,183)	28,000	2.0	06/01/2022
CVRE2107	940	1.1%	23,580	87	28,100	3	(937)	33,180	10.0	02/12/2021

長期投資股

股票代碼	證券所	現時價格	目標價*	報告日	預期 2021年 盈利 (十億越盾)	EPS 2021F	BV 2021F	ROE 2021F	ROA 2021F	PE 2021F	PB 2021F
KDH	(New) HOSE	40,950	45,300	01/09/2021	1,174	1,825	14,083	14%	8%	24.8	3.2
MPC	(New) UPCOM	40,411	39,900	27/08/2021	641	3,206	27,215	12%	7%	12.5	1.5
MSN	(New) HOSE	131,100	171,800	25/08/2021	7,375	6,059	20,833	21%	5%	28.4	8.3
FMC	(New) HOSE	45,350	46,400	20/08/2021	220	3,745	22,794	16%	11%	12.4	2.0
HPG	(New) HOSE	51,200	64,800	19/08/2021	28,065	6,261	18,845	33%	18%	10.4	3.4
ANV	HOSE	34,000	27,700	16/08/2021	222	1,739	18,043	9%	4%	15.9	1.5
VIB	HOSE	35,800	45,700	12/08/2021	5,298	3,411	17,841	23%	2%	13.4	2.6
NLG	HOSE	45,700	49,500	11/08/2021	1,090	3,175	29,565	12%	7%	15.6	1.7
STK	HOSE	47,300	45,300	30/07/2021	239	2,835	15,598	18%	12%	16.0	2.9
PNJ	HOSE	86,500	112,600	29/07/2021	1,411	6,203	27,067	23%	15%	18.2	4.2
TCM	HOSE	70,000	65,800	28/07/2021	285	4,595	29,994	15%	9%	14.3	2.2
VNM	HOSE	88,300	118,000	28/07/2021	9,988	4,732	16,254	29%	19%	25.9	7.3
SZC	HOSE	47,500	45,800	26/07/2021	254	2,543	13,930	18%	4%	18.0	3.3
KDC	HOSE	60,000	74,000	23/07/2021	594	2,169	33,140	8%	4%	34.1	2.8
VHC	HOSE	51,400	49,500	22/07/2021	820	4,471	30,346	15%	11%	11.1	1.6
FRT	HOSE	42,850	39,000	21/07/2021	86	1,086	15,486	7%	1%	35.9	2.5
DGW	HOSE	91,200	155,000	19/07/2021	448	10,128	35,337	29%	12%	15.3	4.4
PVI	HNX	45,300	39,777	16/07/2021	928	3,964	32,723	12%	4%	10.0	1.2
BMI	HOSE	34,200	42,800	13/07/2021	310	3,395	26,601	13%	5%	12.6	1.6
DXG	HOSE	22,900	32,300	09/07/2021	1,390	1,727	14,784	13%	5%	18.7	2.1
DHC	HOSE	84,600	109,000	08/07/2021	497	8,868	31,698	28%	18%	12.3	3.4
GMD	HOSE	52,700	54,800	07/07/2021	541	1,794	22,180	8%	5%	31.5	2.5
GVR	HOSE	39,300	40,200	05/07/2021	4,906	1,042	13,121	9%	6%	38.6	3.1
TPB	HOSE	34,800	42,600	25/06/2021	4,546	3,880	19,024	23%	2%	11.0	2.2
AAA	HOSE	16,650	21,500	07/06/2021	413	1,739	17,474	11%	5%	10.2	1.0
VRE	HOSE	28,100	42,500	31/05/2021	2,603	1,419	11,745	9%	6%	35.5	3.6
VHM	HOSE	108,400	137,000	31/05/2021	34,194	10,223	42,470	36%	11%	13.4	4.2
PHR	HOSE	55,400	67,600	28/05/2021	1,146	8,158	20,173	32%	16%	6.6	2.1
KBC	HOSE	41,800	47,200	28/05/2021	1,682	3,251	25,883	14%	6%	14.5	1.5
REE	HOSE	66,200	62,100	28/05/2021	1,937	5,984	45,456	14%	9%	10.4	1.4
IMP	HOSE	70,200	63,700	27/05/2021	241	3,611	27,902	13%	11%	17.7	2.3
DHG	HOSE	105,000	100,400	27/05/2021	742	5,676	28,774	20%	16%	18.1	3.6
SAB	HOSE	149,200	182,900	26/05/2021	4,985	7,369	36,116	21%	17%	26.6	5.1
NVL	HOSE	104,800	104,600	13/05/2021	4,369	4,389	29,673	13%	3%	23.8	3.5
VGG	UPCOM	43,077	55,500	13/05/2021	187	4,249	41,384	10%	4%	13.1	1.3
VCB	HOSE	100,000	118,300	10/05/2021	22,986	6,198	32,887	21%	2%	19.1	3.6
ACB	HOSE	32,050	39,800	10/05/2021	9,253	4,281	21,066	24%	2%	7.6	1.4
TCB	HOSE	48,950	51,300	10/05/2021	15,741	4,497	25,278	19%	3%	11.4	2.0
GEG	HOSE	18,000	21,200	07/05/2021	388	1,273	12,788	10%	4%	16.8	1.7
BMP	HOSE	55,700	66,900	06/05/2021	551	6,735	32,184	21%	17%	9.9	2.1
CTD	HOSE	71,000	69,200	29/04/2021	593	7,960	112,448	7%	4%	8.7	0.7
FPT	HOSE	94,900	91,800	14/04/2021	5,036	4,730	26,109	25%	11%	19.4	3.5
VGS	HNX	37,500	24,600	13/04/2021	171	3,623	25,974	20%	5%	7.5	1.4
SMC	HOSE	53,500	37,200	13/04/2021	313	4,961	17,978	20%	8%	6.8	1.4
ACV	UPCOM	77,018	85,600	09/04/2021	3,027	1,390	17,759	8%	5%	60.6	4.7
PLX	HOSE	51,100	64,800	31/03/2021	4,563	3,668	17,545	18%	7%	17.7	3.7
SBT	HOSE	23,600	30,000	25/03/2021	744	1,165	13,578	9%	4%	25.8	2.2
QNS	UPCOM	51,493	48,000	16/03/2021	1,043	1,491	20,653	14%	8%	32.2	2.3
GAS	HOSE	90,400	102,000	05/03/2021	10,892	5,691	27,913	20%	15%	18.0	3.7
MSH	HOSE	79,200	56,300	03/03/2021	336	6,721	30,835	22%	12%	8.4	1.8

股票代碼	證券所	現時價格	目標價*	報告日	預期 2021年 盈利 (十億越 盾)	EPS 2021F	BV 2021F	ROE 2021F	ROA 2021F	PE 2021F	PB 2021F
TNG	HOSE	32,200	23,800	19/02/2021	198	2,671	16,167	17%	5%	8.9	1.5
GIL	HOSE	65,900	54,800	05/02/2021	317	8,813	43,186	20%	10%	6.2	1.3
BSR	UPCOM	18,434	12,900	05/02/2021	1,337	431	10,444	4%	2%	29.9	1.2
GTN	HOSE	19,200	36,290	29/01/2021	303	621	16,074	7%	8%	58.4	2.3
LHG	HOSE	49,900	30,400	19/01/2021	180	3,601	26,394	11%	6%	8.1	1.0
CTR	UPCOM	82,033	78,800	19/01/2021	223	3,172	14,460	23%	6%	21.1	4.6
POW	HOSE	12,400	14,700	19/01/2021	2,837	1,055	14,071	9%	5%	13.9	1.0

資料來源: PHFM 收集

*若除權交易日發生在報告日後將影響目標價

分析師認證

這份報告由 Pham Quang Chuong - 富鑫基金管理股份公司的研究員製作。負責籌備本報告之全部或部份內容之研究分析師、策略分析師、研究人員以茲聲明，任何研究分析師、策略分析師、研究人員在於本報告所提出之觀點，皆精確反映出其對於該發行機構與證券之個人意見。各研究分析師、策略分析師、研究人員均保證，其報酬在過去與未來，絕對沒有任何一部分是直接或間接與研究分析師、策略分析師、研究人員在此報告中所呈現之特定推薦或觀點有關。

評等指標定義

加碼= 預估其未來之潛在上漲空間大於10%。

觀望= 預估其未來之潛在漲跌空間將在上下10%之間。

減碼= 預估其未來之潛在下跌空間大於10%。

未評等= 本股票並不在富鑫證券之評等涵蓋範圍，或者尚未上市。

績效表現根據12個月的總回報(包含股息)所評定。

富鑫證券股份公司

地址： 21st Floor, Phu My Hung Building, 08 Hoang Van Thai St, Tan Phu Ward. District 7, HCM.

電話號碼： (84-28) 5 413 5479

傳真號碼： +84 28 5413 5473

胡志明市

富美興交易室

地址： Ground Floor. CR2-08. 107 Ton Dat Tien St..HCMC Tan Phu Ward. District 7.

電話號碼： (84-28) 5 413 5478

傳真號碼： +84 28 5413 5473

Tan Binh 分行

地址： E-Town 2 Building. Ground Floor. Room G.4A. 364 Cong Hoa St.. Ward 13. Tan Binh District.. HCMC

電話號碼: (84-28) 3813 2401

傳真號碼: (84-28) 3813 2415

第三郡分行

地址： Floor 2. Phuong Nam Building

157 Vo Thi Sau St.. District 3. HCMC

電話號碼: (84-28) 382 08068

傳真號碼: (84-28) 3820 8206

第一郡分行

地址： Floor 10, 1003A, Ruby Building, 81-83-83B-85 Ham Nghi St, Nguyen Thai Binh Ward, District 1, HCMC

電話號碼: (84-28) 3 535 6060

傳真號碼: (84-28) 3 535 2912

河內市

Ha Noi 分行

地址： Floor 5. Vinafor Building 127 Lo Duc St Hai Ba Trung Dist.. Hanoi

電話號碼: (84-24) 3 933 4566

傳真號碼: (84-24) 3 933 4820

Thanh Xuan 分行

地址： Floor 5. UDIC Complex Building N04 Hoang Dao Thuy. Trung Hoa. Cau Giay Dist.. HaNoi.

電話號碼: (84-24) 6 250 9999

傳真號碼: (84-24) 6 250 6666

海防市

海防分行

地址： Floor 2. Eliteco Building

18 Tran Hung Dao St. Hong Bang Distric. Hai Phong

電話號碼: (84-225) 384 1810

傳真號碼: (84-225) 384 1801