

越股行情

01/09/2021	HOSE		VN30		HNX	
收盤價	1,334.65	0.24%	1,426.94	-0.12%	343.42	0.18%
成交股數(百萬股)	<b>715.18</b>	<b>-2.14%</b>	<b>201.00</b>	<b>25.44%</b>	<b>141.24</b>	<b>-6.84%</b>
撮合股數(百萬股)	<b>678.30</b>	<b>-4.54%</b>	<b>176.64</b>	<b>15.84%</b>	<b>134.16</b>	<b>-7.01%</b>
與最近 20 日之平均比較	693.02	-2.12%	205.14	-13.90%	151.07	-11.19%
成交值(十億越盾)	<b>24,142.15</b>	<b>6.06%</b>	<b>11,578.87</b>	<b>33.57%</b>	<b>2,838.10</b>	<b>-14.21%</b>
撮合成交值(十億越盾)	<b>20,893.98</b>	<b>-3.85%</b>	<b>8,636.55</b>	<b>8.79%</b>	<b>2,657.28</b>	<b>-14.81%</b>
與最近 20 日之平均比較	22,075.82	-5.35%	10,481.15	-17.60%	3,589.48	-25.97%
上漲家數	219	51%	10	33%	147	42%
下跌家數	173	40%	15	50%	69	20%
持平家數	41	9%	5	17%	135	38%

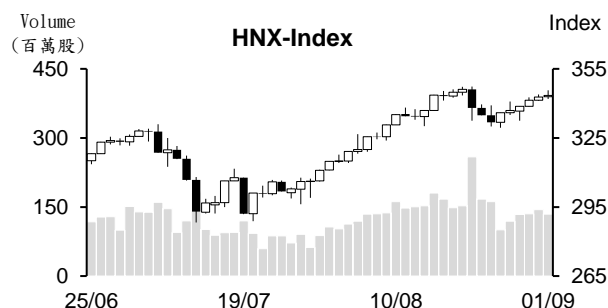
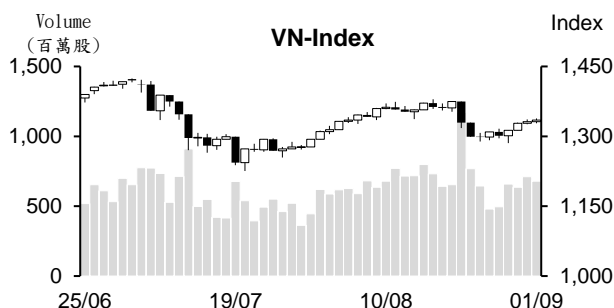

市場概況

在越股休市(周四及周五)前,市場投資氣氛有所偏向謹慎,VN 指數最終僅以小紅作收。與最近幾個交易日相似,藍籌股表現不如中小型股,今日大部分藍籌股回落,然中小型股表現則搶眼(有的股票漲幅逾 4%)。肥料、煤炭、橡膠及港口類股為股市之焦點。

技術分析

VN 指數連續四個交易日上漲,然量能低於最近二十日平均成交量,顯示在指數逼近壓力區時,投資人持保守態度。由於指數仍遭到 MA20 均線的箝制,加以-DI 在+DI 價位之上,短線盤勢走勢仍偏空。最近幾個交易日盤勢處於反彈,1,335 – 1,340 點 (MA20) 為目前指數的壓力區。此外,雖然平滑異同移動平均線 (MACD) 提升,但仍維持在信號線 (Signal) 之下,投資人因之在加碼前應密切觀察盤勢,尤其是觀察盤勢在 MA20 附近的走勢;河內部分,HNX 指數持續上漲並守穩在 MA20 均線之上,預期指數將向上測試 347 點價位。整體而言,HOSE 盤勢處於反彈,操作上建議投資人持保守態度以避免面臨盤勢“Bull Trap”的陷阱。

建議股名單: ACL (加碼)

觀察股名單: VSC, TLG, PNJ

(請參考第 2 頁)

## 當日調整股名單

次號	股票代碼	評等	評等日	現時價格	買入區間	持股表現	目標價	預期獲利	停損價	預期損失	備註
1	ACL	加碼	06/09/21	12.8	12.8	0.0%	16	25.0%	12.2	-4.7%	ACL 有機會回復上升走勢。

次號	股票代碼	評等	評等日	現時價格	支撐/壓力	技術指標
1	VSC	觀察買進	06/09/21	66.9	78   88	VSC 在反彈後，該股均在 MA 均線之上游走 (積累上漲動能) + 量能逐漸萎縮 → 預期 VSC 將呈現突破跡象 (若突破 46.8，能確認 VSC 上升走勢在延續)。
2	TLG	觀察買進	06/09/21	43.7	52-53	TLG 在回復上升走勢後，該股均在 MA 均線之上游走 (積累上漲動能) + 量能逐漸萎縮 → 預期該股將呈現突破跡象 (若突破 44.3，能確認 TLG 上升走勢在延續)。
3	PNJ	觀察買進	06/09/21	85.3	94-96	PNJ 回落至 85-87 支撐區間 + 最近量能擴增，但跌幅收窄 → 若 PNJ 突破 89 將能確認該股已打底。

## 投資組合部位

次號	股票代碼	評等	評等日	現時價格	買入區間	持股表現	目標價	預期獲利	停損價	預期損失	備註
1	KBC	續包	20/08/21	42.5	37.2	14.2%	47	26.3%	35.5	-5%	
2	DHA	加碼	26/08/21	49	44.55	10.0%	50	12.2%	43.3	-3%	
3	PPC	加碼	27/08/21	24.5	22.6	8.4%	26	15%	22.2	-2%	
4	VGC	加碼	30/08/21	36.9	34.15	8.1%	40	17%	32.5	-5%	
5	HMC	加碼	30/08/21	27.75	27.3	1.6%	32.5	19%	26.1	-4%	

## 越南訊息

### 8 月份 PMI 指數回落至 40 點，從 Covid-19 疫情發生以來之第二低

據 IHS Markit 剛公布有關越南採購經理人指數 (PMI) 的報告數據顯示，2021 年 8 月越南 PMI 指數由 7 月份的 45.1 點大幅下降至 40.2 點。越南 PMI 指數已連續三個月回落且為 Covid-19 疫情發生以來之第二低。2020 年 4 月 PMI 指數最低，僅達 32.7 點。

報告指出，由於 Covid-19 疫情升溫，尤其是疫情擴散至南越地區，使胡志明市、平陽省等地區需要嚴格採取社會隔離措施。較多工廠因之須暫時停止生產或是縮小生產規模，導致新訂單、採購及就業均回落，其為影響 8 月份越南 PMI 指數的主因。

### 越南國家銀行公布貸款利率情形

越南國家銀行 (SBV) 剛發布有關 2021 年 7 月份信用機構之利率走勢。國內商業銀行部門，活期及低於一個月的平均年存款利率 0.1-0.2%；一個月至低於六個月的平均年存款利率為 3.3-3.5%；六個月至低於十二個月的平均年存款利率為 4.2-5.7%；十二個月至二十六個月的平均年存款利率為 5.4-6.8%；二十四個月之上的平均年存款利率為 6.1-6.9%。美元存款利率則維持在 0%。

貸款利率部分，一些領域的平均年存款利率為 4.4% (短期貸款)；美元的年均存款利率為 3.0-6.0%。

相較於前周，短期年貸款利率下降 0.1 個百分點，美元年存款利率則維持不變。

資料來源：NDH

## 上市公司訊息

### Vinhomes 將發放現金股息與股票股利 (比率為 45%)

據 Vinhomes 股份公司 (HoSE: VHM) 之公佈，9月16日為 VHM 股東名冊之截止日，公司將依據股東名冊來發放 2020 年現金股息與股票股利。VHM 將於 10月1日發放 15%現金股息，預計股息金額為 5.024 兆越盾。此外，Vinhomes 將發行 10 億股來發放 30%股利，發放股利的資金來源為截至 2020 年 12 月 31 日的未分配淨利。

預期在發行新股後，VHM 註冊資本將由 33.495 兆越盾增加至 43.54 兆越盾。

今年上半年，Vinhomes 營收成長 82%至 41.712 兆越盾，主因來不動產的轉讓；母公司稅後盈餘為 15.628 兆越盾，較去年同期增長 51%。截至 6 月 30 日為止，未分配淨利為 66.996 兆越盾，較註冊資本增長兩倍。

今年上半年，Vinhomes 營收在不動產轉讓擴增之帶動下成長 82%至 41.712 兆越盾；母公司稅後盈餘為 15.628 兆越盾，較去年同期增長 51%。截至 6 月 30 日為止，未分配淨利為 66.996 兆越盾，較註冊資本增長兩倍。

### Kido 即將召開臨時股東大會來發放 10%庫藏股給股東

9月20日 Kido 股份公司 (HoSE: KDC) 將召開臨時股東大會。董事會將呈上有關使用 2,290 萬庫藏股 (比率為 10%) 來發放給股東。

截至今年上半年 KDC 經營結果繼續樂觀，營收成長 33%至 4.887 兆越盾；母公司稅後盈餘增長 6.9 倍至 3,440 億越盾。公司經營的大幅增長主要來自樂觀的石油部門與 Kido Foods 的合併。

今年上半年 KDC 經營結果維持樂觀。營收成長 33%至 4.887 兆越盾；母公司稅後盈餘增長 6.9 倍至 3,440 億越盾。食用油業績表現搶眼以及與 Kido Foods 的合併，均為 2021 年上半年 KDC 獲利大幅成長之主要動能。

### 在審計後，PC1 淨利再增加近 2,000 億越盾

據第一號電力建設股份公司 (PCC1, HOSE: PC1) 公布今年上半年審計財報的數據顯示，營收淨額較去年上半年增長 79%，來到 4.536 兆越盾。其中，電力建設與設備營收增長近 4 倍至 2.938 兆越盾。稅後盈餘增長 95% 至 4,220 億越盾，達成年度計劃的 80%。

PC1 母公司稅後盈餘為 4,060 億越盾，較審計前擴增 94%，當於增加近 2,000 億越盾。

截至 6 月 30 日為止，公司資產總額較年初成長 49%至 15.94 兆越盾，較審計前再增加 9,000 億越盾。

資料來源：NDH

市場統計  
撮合統計

推升指數的前五名股票

HOSE				HNX			
股票代碼	收盤價 (越盾)	漲跌 %	影響指數 %	股票代碼	收盤價 (VND)	漲跌 %	影響指數 %
GVR	40,100	3.48%	0.11%	PHP	33,200	7.44%	0.19%
VHM	107,000	0.56%	0.04%	DTK	12,400	5.98%	0.12%
VNM	88,100	0.80%	0.03%	IDC	41,400	3.50%	0.10%
POW	12,450	5.06%	0.03%	PTI	35,000	9.38%	0.06%
PLX	50,800	2.21%	0.03%	MVB	27,000	8.00%	0.05%

拖累指數的前五名股票

HOSE				HNX			
股票代碼	收盤價 (越盾)	漲跌 %	影響指數 %	股票代碼	收盤價 (越盾)	漲跌 %	影響指數 %
MSN	133,300	-1.26%	-0.04%	SHB	26,900	-2.18%	-0.29%
GAS	88,600	-0.89%	-0.03%	NVB	28,500	-1.38%	-0.04%
PDR	85,700	-2.50%	-0.02%	HTP	24,500	-3.16%	-0.02%
SAB	148,700	-0.87%	-0.02%	VHL	21,600	-10.00%	-0.01%
TCB	48,300	-0.41%	-0.01%	DHT	48,800	-3.94%	-0.01%

前五名成交量

HOSE				HNX			
股票代碼	收盤價 (越盾)	漲跌 %	成交量 (股)	股票代碼	收盤價 (越盾)	漲跌 %	成交量 (千股)
POW	12,450	5.06%	29,625,300	SHB	26,900	-2.18%	12,686,408
VHM	107,000	0.56%	21,977,200	PVS	26,100	0.77%	8,917,696
ITA	7,300	2.10%	20,205,300	IDC	41,400	3.50%	6,859,817
CTG	32,050	0.79%	15,294,300	DL1	9,000	8.43%	6,618,200
HPG	49,200	-0.20%	15,066,500	SHS	39,400	0.00%	5,554,472

前五名成交值

HOSE				HNX			
股票代碼	收盤價 (越盾)	漲跌 %	成交值 (十億越盾)	股票代碼	收盤價 (越盾)	漲跌 %	成交值 (十億越盾)
VHM	107,000	0.56%	2,357.3	SHB	26,900	-2.18%	344.7
HPG	49,200	-0.20%	742.2	IDC	41,400	3.50%	280.5
KBC	42,500	-0.23%	592.2	PVS	26,100	0.77%	232.6
SSI	61,200	-0.97%	575.8	SHS	39,400	0.00%	216.2
CTG	32,050	0.79%	490.5	THD	217,200	0.09%	115.3

議價交易

前五名股

HOSE			HNX		
股票代碼	成交量 (股)	成交值 (十億越盾)	股票代碼	成交量 (股)	成交值 (十億越盾)
MSN	19,628,334	2,517.44	SHB	5,496,023	151.14
NVL	3,357,570	349.19	NVB	414,000	12.01
E1VFN30	3,350,000	80.59	IDC	197,000	7.45
FUEVFN30	2,460,000	61.39	HUT	750,000	6.08
MSB	1,780,000	49.84	EVS	55,300	1.99

## 外資交易行情(股票)

證交所	買進成交量 (百萬股)	買進金額 (十億越盾)	賣出成交量 (百萬股)	賣出金額 (十億越盾)	淨買/賣成 交易 (百萬股)	淨買/賣超值 (十億越盾)
HOSE	55.92	3,662.69	62.34	4,279.61	(6.42)	(616.92)
HNX	0.24	8.30	1.13	24.83	(0.89)	(16.53)
總計	56.16	3,670.99	63.47	4,304.44	(7.31)	(633.45)

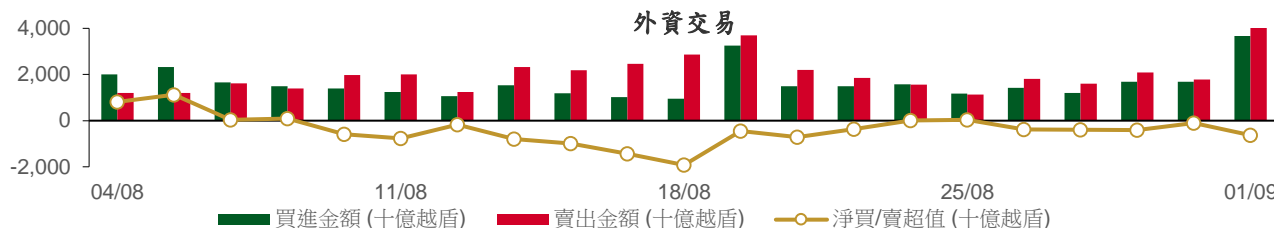

## 前五名買進

HOSE				HNX			
股票代碼	收盤價 (越盾)	成交量 (股)	成交值 (十億越盾)	股票代碼	收盤價 (越盾)	成交量 (股)	成交值 (十億越盾)
MSN	133,300	17,555,034	2,253.70	VCS	121,500	35,800	4.34
CTG	32,050	7,443,300	238.96	VGS	34,300	18,100	0.62
VHM	107,000	1,228,000	131.71	PHP	33,200	16,000	0.53
E1VFN30	24,050	4,111,400	98.89	DL1	9,000	42,500	0.38
VNM	88,100	1,044,200	91.89	NDN	22,400	11,300	0.25

## 前五名賣出

HOSE				HNX			
股票代碼	收盤價 (越盾)	成交量 (股)	成交值 (十億越盾)	股票代碼	收盤價 (越盾)	成交量 (股)	成交值 (十億越盾)
MSN	133,300	19,799,934	2,541.34	DXP	22,600	331,900	7.25
VHM	107,000	3,896,400	419.22	VCS	121,500	33,200	4.04
FUEVFN30	24,840	11,325,400	282.48	BCC	18,700	137,500	2.56
VNM	88,100	1,701,700	149.80	IDJ	24,600	80,100	1.96
KBC	42,500	2,012,100	85.95	BII	17,100	116,000	1.85

## 前五名淨買超

HOSE				HNX			
股票代碼	收盤價 (越盾)	淨買成交量 (股)	淨買超值 (十億越盾)	股票代碼	收盤價 (越盾)	淨買成交量 (股)	淨買超值 (十億越盾)
CTG	32,050	6,774,500	217.53	VGS	34,300	18,000	0.62
GVR	40,100	1,921,600	76.02	PHP	33,200	15,600	0.51
VRE	27,900	1,741,100	48.09	VCS	121,500	2,600	0.30
MBB	27,900	1,522,000	42.55	NDN	22,400	10,900	0.24
VCB	99,400	345,600	34.27	DL1	9,000	18,000	0.16

## 前五名淨賣超

HOSE				HNX			
股票代碼	收盤價 (越盾)	淨賣成交量 (股)	淨賣超值 (十億越盾)	股票代碼	收盤價 (越盾)	淨賣成交量 (股)	淨賣超值 (十億越盾)
MSN	133,300	(2,244,900)	(287.64)	DXP	22,600	(330,900)	(7.22)
VHM	107,000	(2,668,400)	(287.51)	BCC	18,700	(137,300)	(2.55)
FUEVFN30	24,840	(8,657,300)	(215.90)	IDJ	24,600	(76,000)	(1.86)
KBC	42,500	(1,753,900)	(74.93)	BII	17,100	(113,500)	(1.81)
VNM	88,100	(657,500)	(57.91)	SHB	26,900	(21,900)	(0.60)

## ETF 交易

價格統計					外資交易			
ETF 代碼	收盤價 (越盾)	漲跌 (%)	成交量 (股)	成交值 (十億越盾)	ETF 代碼	買進金額 (十億越盾)	賣出金額 (十億越盾)	淨買/賣超值 (十億越盾)
E1VFN30	24,050	-0.2%	4,254,700	102.32	E1VFN30	98.89	80.67	18.22
FUEMAV30	16,840	0.1%	140,900	2.36	FUEMAV30	1.71	2.29	(0.57)
FUESSV30	18,000	1.1%	23,800	0.43	FUESSV30	0.00	0.03	(0.03)
FUESSV50	20,800	-1.0%	12,600	0.26	FUESSV50	0.02	0.00	0.02
FUESSVFL	20,550	2.1%	77,600	1.57	FUESSVFL	0.30	0.68	(0.39)
FUEVFN30	24,840	-0.7%	11,406,500	284.50	FUEVFN30	66.58	282.48	(215.90)
FUEVN100	18,150	0.0%	61,500	1.11	FUEVN100	0.56	1.04	(0.48)
<b>總計</b>			<b>15,977,600</b>	<b>392.54</b>	<b>總計</b>	<b>168.06</b>	<b>367.20</b>	<b>(199.14)</b>

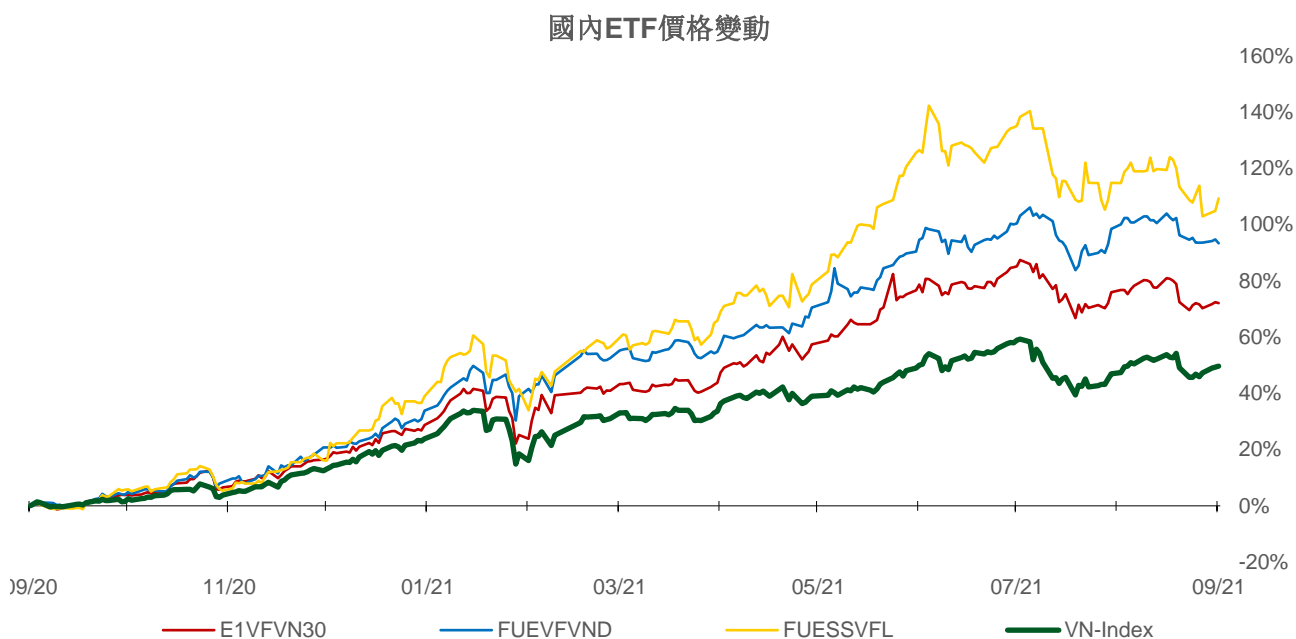
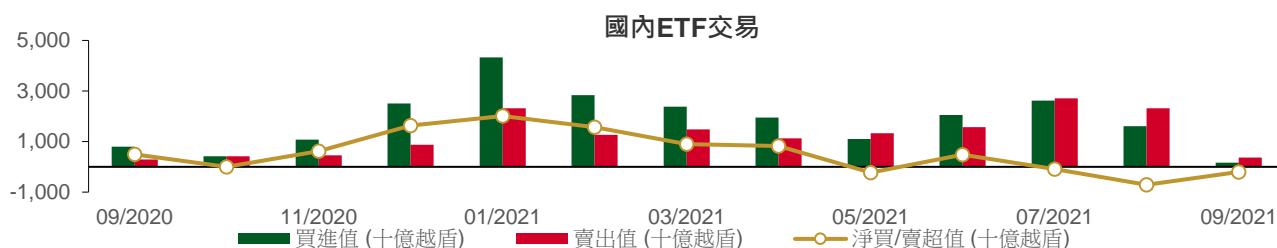



## 權證資訊

權證代碼(*)	收盤價 (趟盾)	漲跌 (%)	成交量	到期的 天數	標的股票 之價格 (趟盾)	權證理論 價格 (趟盾) (**)	與收盤價 的差異 (趟盾)	履約價 格(趟盾)	行使 比例 n:1	到期日
CFPT2102	3,890	-2.3%	2,560	131	92,400	1,231	(2,659)	89,050	4.9	10/01/2022
CFPT2103	2,540	-1.2%	12,570	128	92,400	318	(2,222)	98,950	4.9	07/01/2022
CFPT2104	2,790	-3.8%	12,450	96	92,400	1,387	(1,403)	79,160	9.9	06/12/2021
CFPT2105	3,800	-1.0%	52,730	127	92,400	1,795	(2,005)	85,100	4.9	06/01/2022
CHDB2101	870	-3.3%	16,860	21	25,650	440	(430)	23,920	4.0	22/09/2021
CHDB2102	790	-9.2%	13,220	92	25,650	1	(789)	32,280	8.0	02/12/2021
CHPG2101	5,500	1.9%	8,800	21	49,200	5,094	(406)	34,470	2.9	22/09/2021
CHPG2109	5,750	-1.4%	1,640	131	49,200	693	(5,057)	55,000	1.0	10/01/2022
CHPG2110	2,600	1.2%	53,190	96	49,200	1,127	(1,473)	44,000	5.0	06/12/2021
CHPG2111	2,070	-3.7%	232,530	127	49,200	629	(1,441)	48,000	5.0	06/01/2022
CKDH2101	2,100	-6.7%	8,340	21	39,300	2,009	(91)	30,300	4.5	22/09/2021
CKDH2103	750	-7.4%	18,310	92	39,300	0	(750)	48,780	10.0	02/12/2021
CMBB2103	2,640	-2.2%	11,190	128	27,900	29	(2,611)	34,810	1.5	07/01/2022
CMSN2101	1,860	-2.1%	9,070	21	133,300	1,731	(129)	99,150	19.8	22/09/2021
CMSN2102	1,430	-0.7%	9,230	21	133,300	1,176	(254)	110,160	19.8	22/09/2021
CMSN2104	3,970	-3.2%	11,720	245	133,300	2,260	(1,710)	118,000	10.0	04/05/2022
CMSN2105	4,140	-4.6%	32,420	127	133,300	2,043	(2,097)	128,000	5.0	06/01/2022
CMSN2106	990	-4.8%	13,640	92	133,300	6	(984)	160,780	20.0	02/12/2021
CMWG2104	5,350	0.0%	4,990	(163)	110,200	(62)	(5,412)	89,700	6.6	22/03/2021
CMWG2106	2,250	-3.4%	30,040	128	110,200	268	(1,982)	119,600	6.6	07/01/2022
CMWG2107	4,390	-4.6%	40,670	127	110,200	1,629	(2,761)	109,630	3.3	06/01/2022
CNVL2101	4,180	0.2%	4,260	21	104,700	4,097	(83)	56,840	11.7	22/09/2021
CNVL2102	1,300	0.8%	24,270	26	104,700	865	(435)	94,640	11.8	27/09/2021
CPDR2102	1,340	-2.2%	24,850	26	85,700	18	(1,322)	89,000	5.0	27/09/2021
CPNJ2104	780	-4.9%	39,980	128	85,300	8	(772)	109,000	8.0	07/01/2022
CPNJ2105	1,470	-7.6%	49,710	127	85,300	195	(1,275)	95,000	5.0	06/01/2022
CSBT2101	830	-1.2%	6,680	21	22,700	0	(830)	24,670	5.0	22/09/2021
CSTB2101	2,990	-4.8%	8,330	21	27,200	2,614	(376)	22,000	2.0	22/09/2021
CSTB2105	4,930	5.8%	3,030	131	27,200	719	(4,211)	30,000	1.0	10/01/2022
CSTB2106	1,040	-2.8%	9,530	92	27,200	1	(1,039)	35,680	10.0	02/12/2021
CTCB2101	19,100	0.0%	5,250	34	48,300	17,363	(1,737)	31,000	1.0	05/10/2021
CTCB2105	3,270	-0.9%	16,430	245	48,300	1,328	(1,942)	45,000	5.0	04/05/2022
CTCH2101	210	-25.0%	11,590	21	19,650	(0)	(210)	24,060	3.9	22/09/2021
CVHM2101	1,050	16.7%	14,460	21	107,000	57	(993)	106,890	16.0	22/09/2021
CVHM2107	2,950	2.8%	105,180	127	107,000	761	(2,189)	110,000	5.0	06/01/2022
CVIC2101	230	15.0%	4,210	21	94,100	(0)	(230)	112,780	17.8	22/09/2021
CVIC2103	150	-21.1%	28,580	26	94,100	(0)	(150)	147,450	17.8	27/09/2021
CVIC2104	1,390	-8.0%	17,510	128	94,100	46	(1,344)	110,210	8.9	07/01/2022
CVIC2105	1,750	-2.8%	54,210	127	94,100	169	(1,581)	106,670	4.4	06/01/2022
CVJC2101	3,780	-3.1%	2,590	127	125,500	1,618	(2,162)	120,000	5.0	06/01/2022
CVJC2102	1,090	-4.4%	7,110	92	125,500	19	(1,071)	135,550	25.0	02/12/2021
CVNM2101	120	-33.3%	1,740	21	88,100	(0)	(120)	124,180	19.6	22/09/2021
CVNM2104	110	-8.3%	20,690	12	88,100	(0)	(110)	101,730	9.9	13/09/2021
CVNM2105	110	-15.4%	40,910	26	88,100	(0)	(110)	117,930	19.8	27/09/2021
CVNM2106	2,150	-4.0%	5,590	134	88,100	105	(2,045)	100,000	5.0	13/01/2022
CVNM2107	1,320	-2.9%	17,090	128	88,100	67	(1,253)	98,000	10.0	07/01/2022
CVNM2108	1,980	4.2%	11,330	96	88,100	876	(1,104)	80,000	10.0	06/12/2021
CVNM2109	1,790	3.5%	16,380	127	88,100	236	(1,554)	95,000	5.0	06/01/2022
CVPB2105	1,190	-5.6%	26,850	92	61,500	5	(1,185)	73,180	20.0	02/12/2021
CVRE2101	170	6.3%	2,270	21	27,900	(0)	(170)	34,570	4.0	22/09/2021
CVRE2105	1,310	0.8%	11,030	245	27,900	403	(907)	30,000	5.0	04/05/2022
CVRE2106	1,810	1.1%	65,300	127	27,900	721	(1,089)	28,000	2.0	06/01/2022
CVRE2107	930	1.1%	12,470	92	27,900	3	(927)	33,180	10.0	02/12/2021



## 長期投資股

股票代碼	證券所	現時價格	目標價*	報告日	預期 2021年 盈利 (十億越 盾)	EPS 2021F	BV 2021F	ROE 2021F	ROA 2021F	PE 2021F	PB 2021F
KDH	(New) HOSE	39,300	45,300	01/09/2021	1,174	1,825	14,083	14%	8%	24.8	3.2
MPC	(New) UPCOM	39,882	39,900	27/08/2021	641	3,206	27,215	12%	7%	12.5	1.5
MSN	(New) HOSE	133,300	171,800	25/08/2021	7,375	6,059	20,833	21%	5%	28.4	8.3
FMC	(New) HOSE	46,000	46,400	20/08/2021	220	3,745	22,794	16%	11%	12.4	2.0
HPG	(New) HOSE	49,200	64,800	19/08/2021	28,065	6,261	18,845	33%	18%	10.4	3.4
ANV	HOSE	32,100	27,700	16/08/2021	222	1,739	18,043	9%	4%	15.9	1.5
VIB	HOSE	36,050	45,700	12/08/2021	5,298	3,411	17,841	23%	2%	13.4	2.6
NLG	HOSE	43,300	49,500	11/08/2021	1,090	3,175	29,565	12%	7%	15.6	1.7
STK	HOSE	47,200	45,300	30/07/2021	239	2,835	15,598	18%	12%	16.0	2.9
PNJ	HOSE	85,300	112,600	29/07/2021	1,411	6,203	27,067	23%	15%	18.2	4.2
TCM	HOSE	71,000	65,800	28/07/2021	285	4,595	29,994	15%	9%	14.3	2.2
VNM	HOSE	88,100	118,000	28/07/2021	9,988	4,732	16,254	29%	19%	25.9	7.3
SZC	HOSE	48,400	45,800	26/07/2021	254	2,543	13,930	18%	4%	18.0	3.3
KDC	HOSE	59,900	74,000	23/07/2021	594	2,169	33,140	8%	4%	34.1	2.8
VHC	HOSE	50,000	49,500	22/07/2021	820	4,471	30,346	15%	11%	11.1	1.6
FRT	HOSE	42,300	39,000	21/07/2021	86	1,086	15,486	7%	1%	35.9	2.5
DGW	HOSE	85,300	155,000	19/07/2021	448	10,128	35,337	29%	12%	15.3	4.4
PVI	HNX	46,000	39,777	16/07/2021	928	3,964	32,723	12%	4%	10.0	1.2
BMI	HOSE	34,600	42,800	13/07/2021	310	3,395	26,601	13%	5%	12.6	1.6
DXG	HOSE	22,100	32,300	09/07/2021	1,390	1,727	14,784	13%	5%	18.7	2.1
DHC	HOSE	84,000	109,000	08/07/2021	497	8,868	31,698	28%	18%	12.3	3.4
GMD	HOSE	53,000	54,800	07/07/2021	541	1,794	22,180	8%	5%	31.5	2.5
GVR	HOSE	40,100	40,200	05/07/2021	4,906	1,042	13,121	9%	6%	38.6	3.1
TPB	HOSE	34,200	42,600	25/06/2021	4,546	3,880	19,024	23%	2%	11.0	2.2
AAA	HOSE	16,200	21,500	07/06/2021	413	1,739	17,474	11%	5%	10.2	1.0
VRE	HOSE	27,900	42,500	31/05/2021	2,603	1,419	11,745	9%	6%	35.5	3.6
VHM	HOSE	107,000	137,000	31/05/2021	34,194	10,223	42,470	36%	11%	13.4	4.2
PHR	HOSE	52,900	67,600	28/05/2021	1,146	8,158	20,173	32%	16%	6.6	2.1
KBC	HOSE	42,500	47,200	28/05/2021	1,682	3,251	25,883	14%	6%	14.5	1.5
REE	HOSE	66,500	62,100	28/05/2021	1,937	5,984	45,456	14%	9%	10.4	1.4
IMP	HOSE	72,600	63,700	27/05/2021	241	3,611	27,902	13%	11%	17.7	2.3
DHG	HOSE	110,000	100,400	27/05/2021	742	5,676	28,774	20%	16%	18.1	3.6
SAB	HOSE	148,700	182,900	26/05/2021	4,985	7,369	36,116	21%	17%	26.6	5.1
NVL	HOSE	104,700	104,600	13/05/2021	4,369	4,389	29,673	13%	3%	23.8	3.5
VGG	UPCOM	43,169	55,500	13/05/2021	187	4,249	41,384	10%	4%	13.1	1.3
VCB	HOSE	99,400	118,300	10/05/2021	22,986	6,198	32,887	21%	2%	19.1	3.6
ACB	HOSE	32,000	39,800	10/05/2021	9,253	4,281	21,066	24%	2%	7.6	1.4
TCB	HOSE	48,300	51,300	10/05/2021	15,741	4,497	25,278	19%	3%	11.4	2.0
GEG	HOSE	18,000	21,200	07/05/2021	388	1,273	12,788	10%	4%	16.8	1.7
BMP	HOSE	54,500	66,900	06/05/2021	551	6,735	32,184	21%	17%	9.9	2.1
CTD	HOSE	70,000	69,200	29/04/2021	593	7,960	112,448	7%	4%	8.7	0.7
FPT	HOSE	92,400	91,800	14/04/2021	5,036	4,730	26,109	25%	11%	19.4	3.5
VGS	HNX	34,300	24,600	13/04/2021	171	3,623	25,974	20%	5%	7.5	1.4
SMC	HOSE	50,000	37,200	13/04/2021	313	4,961	17,978	20%	8%	6.8	1.4
ACV	UPCOM	77,694	85,600	09/04/2021	3,027	1,390	17,759	8%	5%	60.6	4.7
PLX	HOSE	50,800	64,800	31/03/2021	4,563	3,668	17,545	18%	7%	17.7	3.7
SBT	HOSE	22,700	30,000	25/03/2021	744	1,165	13,578	9%	4%	25.8	2.2
QNS	UPCOM	52,060	48,000	16/03/2021	1,043	1,491	20,653	14%	8%	32.2	2.3
GAS	HOSE	88,600	102,000	05/03/2021	10,892	5,691	27,913	20%	15%	18.0	3.7

2021年9月6日

MSH	HOSE	78,000	56,300	03/03/2021	336	6,721	30,835	22%	12%	8.4	1.8
TNG	HOSE	32,100	23,800	19/02/2021	198	2,671	16,167	17%	5%	8.9	1.5
GIL	HOSE	66,300	54,800	05/02/2021	317	8,813	43,186	20%	10%	6.2	1.3
BSR	UPCOM	18,235	12,900	05/02/2021	1,337	431	10,444	4%	2%	29.9	1.2
GTN	HOSE	18,150	36,290	29/01/2021	303	621	16,074	7%	8%	58.4	2.3
LHG	HOSE	50,500	30,400	19/01/2021	180	3,601	26,394	11%	6%	8.1	1.0
CTR	UPCOM	82,645	78,800	19/01/2021	223	3,172	14,460	23%	6%	21.1	4.6
POW	HOSE	12,450	14,700	19/01/2021	2,837	1,055	14,071	9%	5%	13.9	1.0

資料來源: PHFM 收集

\*若除權交易日發生在報告日後將影響目標價

## 分析師認證

這份報告由 Pham Quang Chuong - 富鑫基金管理股份公司的研究員製作。負責籌備本報告之全部或部份內容之研究分析師、策略分析師、研究人員以茲聲明，任何研究分析師、策略分析師、研究人員在於本報告所提出之觀點，皆精確反映出其對於該發行機構與證券之個人意見。各研究分析師、策略分析師、研究人員均保證，其報酬在過去與未來，絕對沒有任何一部分是直接或間接與研究分析師、策略分析師、研究人員在此報告中所呈現之特定推薦或觀點有關。

## 評等指標定義

**加碼**= 預估其未來之潛在上漲空間大於10%。

**觀望**= 預估其未來之潛在漲跌空間將在下上10%之間。

**減碼**= 預估其未來之潛在下跌空間大於10%。

**未評等**= 本股票並不在富鑫證券之評等涵蓋範圍，或者尚未上市。

績效表現根據12個月的總回報(包含股息)所評定。

## 富鑫證券股份公司

地址：21st Floor, Phu My Hung Building, 08 Hoang Van Thai St, Tan Phu Ward. District 7, HCM.

電話號碼：(84-28) 5 413 5479

傳真號碼：+84 28 5413 5473

## 胡志明市

### 富美興交易室

地址：Ground Floor. CR2-08. 107 Ton Dat Tien St..HCMC Tan Phu Ward. District 7.

電話號碼：(84-28) 5 413 5478

傳真號碼：+84 28 5413 5473

### Tan Binh 分行

地址：E-Town 2 Building. Ground Floor. Room G.4A. 364 Cong Hoa St.. Ward 13. Tan Binh District.. HCMC

電話號碼：(84-28) 3813 2401

傳真號碼：(84-28) 3813 2415

### 第三郡分行

地址：Floor 2. Phuong Nam Building

157 Vo Thi Sau St.. District 3. HCMC

電話號碼：(84-28) 382 08068

傳真號碼：(84-28) 3820 8206

### 第一郡分行

地址：Floor 10, 1003A, Ruby Building, 81-83-83B-85 Ham Nghi St, Nguyen Thai Binh Ward, District 1, HCMC

電話號碼：(84-28) 3 535 6060

傳真號碼：(84-28) 3 535 2912

## 河內市

### Ha Noi 分行

地址：Floor 5. Vinafor Building 127 Lo Duc St Hai Ba Trung Dist.. Hanoi

電話號碼：(84-24) 3 933 4566

傳真號碼：(84-24) 3 933 4820

### Thanh Xuan 分行

地址：Floor 5. UDIC Complex Building N04 Hoang Dao Thuy. Trung Hoa. Cau Giay Dist.. HaNoi.

電話號碼：(84-24) 6 250 9999

傳真號碼：(84-24) 6 250 6666

## 海防市

### 海防分行

地址：Floor 2. Eliteco Building

18 Tran Hung Dao St. Hong Bang Distric. Hai Phong

電話號碼：(84-225) 384 1810

傳真號碼：(84-225) 384 1801