

越股行情

| 26/08/2021 | HOSE | | VN30 | | HNX | |
|---------------|------------------|---------------|-----------------|---------------|-----------------|---------------|
| 收盤價 | 1,301.12 | -0.64% | 1,412.45 | -1.12% | 336.85 | 0.25% |
| 成交股數(百萬股) | 521.47 | 0.50% | 160.34 | -0.41% | 129.63 | 6.19% |
| 撮合股數(百萬股) | 496.06 | 3.44% | 152.19 | -0.70% | 118.86 | 18.70% |
| 與最近 20 日之平均比較 | 681.34 | -27.19% | 214.21 | -28.95% | 145.76 | -18.45% |
| 成交值(十億越盾) | 17,653.83 | 6.44% | 7,960.04 | -4.35% | 3,275.47 | 11.73% |
| 撮合成交值(十億越盾) | 16,705.18 | 10.09% | 7,533.23 | -3.49% | 2,968.86 | 30.21% |
| 與最近 20 日之平均比較 | 21,849.83 | -23.55% | 10,886.42 | -30.80% | 3,564.44 | -16.71% |
| 上漲家數 | 189 | 46% | 6 | 20% | 114 | 31% |
| 下跌家數 | 180 | 44% | 24 | 80% | 100 | 27% |
| 持平家數 | 39 | 10% | 0 | 0% | 154 | 42% |

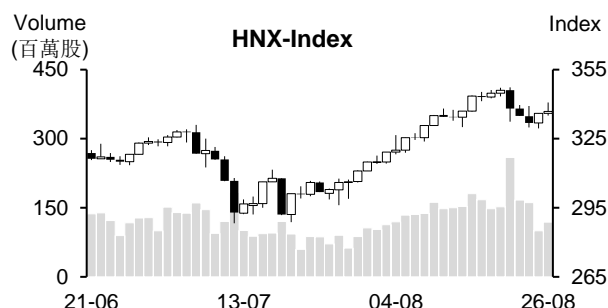
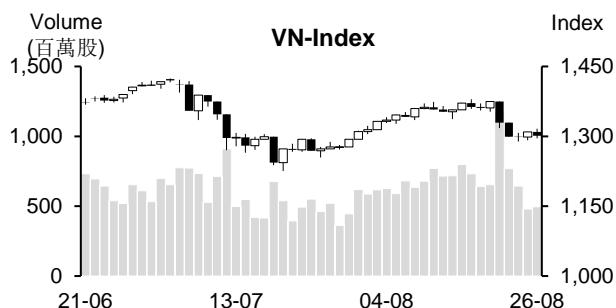

市場概況

延續昨日的反彈，今日 VN 指數以紅盤開出後持續在平盤價位之上游走。可惜，午盤後半段大部分藍籌股回落，使指數出現反轉，最終以小黑作收。透過盤面觀察，雖然指數收黑，但仍有族群逆勢上揚，其中以港口、肥料及紡織品類股表現最為搶眼。

技術分析

今日 VN 指數呈現回落，量能亦維持低於最近二十日平均成交量。由於 MA5 與 MA20 均線出現死亡交叉，短線盤勢已偏空，此外，指數仍遭到 MA100 的箝制，加以今日 K 黑棒已覆蓋了昨日紅棒，以及平滑異同移動平均線 (MACD) 向下與 Signal-信號線交叉 (賣出信號)，顯示盤勢反彈之機率已降低，預期指數可能將回落至 1,200 – 1,220 點區間 (MA200)；河內部分，HNX 指數最終以小紅作收，惟量能維持最低水位，顯示投資人仍持保守態度。此外，MACD 在 Signal 之下 (賣出信號)。因此，指數若無法守穩在 MA20 之上，恐將回落至 319 點 (MA50) 支撐點。整體而言，短線盤勢已偏空，操作建議投資人應持保守態度，以避免遭到 “Bull Trap 陷阱”。

建議股名單: PPC (加碼)

觀察股名單: TCM、DPG、LCG

(請參考第 2 頁)

當日調整股名單

| 次號 | 股票代碼 | 評等 | 評等日 | 現時價格 | 買入區間 | 持股表現 | 目標價 | 預期獲利 | 停損價 | 預期損失 | 備註 |
|----|------|----|----------|------|------|------|------|------|------|-------|----------------------|
| 1 | PPC | 加碼 | 27/08/21 | 22.6 | 22.6 | 0.0% | 24.6 | 8.8% | 22.2 | -1.8% | PPC 在支撐附近游走，該股可能將回升。 |

| 次號 | 股票代碼 | 評等 | 評等日 | 現時價格 | 支撐/壓力 | 技術指標 |
|----|------|------|----------|-------|----------------|--|
| 1 | TCM | 觀察買進 | 27/08/21 | 72.6 | 82 | TCM 回落至 MA200 附近時，K 線收窄且有下影線 + 今日出現長下影線，量能同步擴增 → TCM 可能在 MA200 附近打底，但 TCM 需要突破 74，才能確認該股在打底後將反彈。 |
| 2 | DPG | 觀察買進 | 27/08/21 | 38.3 | 43-44 47-48 | 今日 DPG 價量同步擴增 (覆蓋了周初的黑 K 線 → 預期 DPG 可能已成功測試高點 → 若 DPG 回落至 37.2-37.5 區間，投資人可考加碼。 |
| 3 | LCG | 觀察買進 | 27/08/21 | 14.75 | 16 18.5-19 | LCG 在形成 W 型態後已呈現震盪 (再度回測) → 若 LCG 回落至 14-14.4 區間，可考慮加碼。 |

投資組合部位

| 次號 | 股票代碼 | 評等 | 評等日 | 現時價格 | 買入區間 | 持股表現 | 目標價 | 預期獲利 | 停損價 | 預期損失 | 備註 |
|----|------|----|----------|------|-------|------|-----|-------|------|------|----|
| 1 | KBC | 加碼 | 20/08/21 | 37.2 | 37.2 | 0.0% | 41 | 10.2% | 35.5 | -5% | |
| 2 | DHA | 加碼 | 26/08/21 | 44.8 | 44.55 | 0.6% | 50 | 12.2% | 43.3 | -3% | |

越南訊息

世界銀行：2021年越南僑匯將不會呈現萎縮

2020年越南僑匯收入來到172億美元，高出世界銀行(WB)於2020年11月所提出2020年越南僑匯將萎縮7%至157億美元(約當越南GDP的5.8%)之預期。

2021年5月WB將2020年越南僑匯收入調升至172億美元，越南仍是全球前十大僑匯收入國。

越南國家銀行(SBV)-胡志明市分行副經理 Nguyen Hoang Minh 先生表示，2021年前六個月胡志明市僑匯收入較去年同期成長22.34%至32億美元。

WB專家預期從今至年底，越南僑匯收入將不會出現明顯變化。

2021年前七個月橡膠出口金額成長近23%

據海關總局之統計數據顯示，2021年前七個月橡膠出口量達918,791噸(成長34.2%)，橡膠出口金額近15.4億美元(成長74.5%)。其中，今年7月橡膠出口量提升至204,520噸(較6月增加25.3%)，出口金額來到3.382億美元(較6月擴增22.8%)。整體而言，2021年前七個月越南橡膠對主要市場的出口金額均成長。中國為越南橡膠之最大出口市場，佔越南橡膠出口量的70%，橡膠出口值的67%。

Statista消息指出，2020年越南為全球第五大橡膠出口國，出口值來到7.557億美元，佔全球橡膠出口值的6.6%。

資料來源：NDH、Cafef

上市公司訊息

Masan 集團與 Alibaba 集團提出 CrownX 將於 2026 年 6 月前上市的承諾

今年5月中旬，Masan 股份公司 (HOSE：MSN) 子公司的 CrownX 已發行 4,278,260 股給外國投資人，包括、Alibaba、Thunbergia 及 Credit Suisse。

新發行的股數佔 CrownX 註冊資本的 5.5%，籌資資金為 8.8 兆越盾 (約當 4 億美元)。CrownX 的估價約 160 兆越盾 (近 69 億美元)。

Masan 集團消息指出，公司與外國投資人提出：“CrownX 將於 2026 年 6 月 11 日前上市或按照 Masan 集團的決定，最多可以延後一年的承諾”。

若 CrownX 無法按照協議舉辦 IPO，外國投資人可以要求 SHERPA (CrownX 母公司) 或 SHERPA 指定的公司，按照協議上所提及的價格買回 CrownX 股。

Hapaco 將發放 6%現金股息

據 Hapaco 集團 (HoSE: HAP) 之公佈，9 月 13 日為 HAP 股東名冊之截止日。公司將於 10 月 13 日依據股東名冊來發放 2020 年 6%現金股息。

2020 年 HAP 營收下降 11%至 3,350 億越盾，稅後盈餘則擴增 70% 至 200 億越盾。按照去年經營結果，董事會呈上現金股息比率為 6%之方案且獲股東通過。股息金額約 330 億越盾。

最近公司公佈有關董事會通過發行 5,540 萬股來增資至 1.111 兆越盾之決議 (比例為 1:1)。

今年上半年 Hapaco 營收增長 33%至 2,090 億越盾，母公司稅後盈餘亦成長 45%至 126 億越盾。

NTP 支出 7,000 億越盾買進 7,000 萬 DSC 股，持有控股權

據 NTP 投資股份公司之公佈，公司已買進 7,000 萬 DSC 股 (峴港證券股份公司，比率為 70%)，成為大股東。在買進前，NTP 持股率為 0%。

在峴港證券公司私募發行 9,400 萬股時，NTP 已買進 DSC 股。DS 計畫在發行後其註冊資本將由 60 億越盾增加至 1 兆越盾。每股出售價格為 10,000 越盾。

資料來源：NDH

市場統計
撮合統計

推升指數的前五名股票

| HOSE | | | | HNX | | | |
|------|-------------|---------|-----------|------|--------------|---------|-----------|
| 股票代碼 | 收盤價 (越盾) | 漲跌 % | 影響指數 % | 股票代碼 | 收盤價 (VND) | 漲跌 % | 影響指數 % |
| REE | 62,100 | 6.88% | 0.03% | SHB | 28,200 | 2.55% | 0.31% |
| GVR | 35,500 | 0.85% | 0.02% | PHP | 30,900 | 9.96% | 0.21% |
| GMD | 51,000 | 6.47% | 0.02% | DXS | 28,500 | 4.78% | 0.11% |
| LGC | 63,000 | 6.78% | 0.02% | MVB | 25,200 | 9.09% | 0.05% |
| DPM | 35,800 | 5.60% | 0.02% | CDN | 32,500 | 6.21% | 0.04% |

拖累指數的前五名股票

| HOSE | | | | HNX | | | |
|------|-------------|---------|-----------|------|-------------|---------|-----------|
| 股票代碼 | 收盤價 (越盾) | 漲跌 % | 影響指數 % | 股票代碼 | 收盤價 (越盾) | 漲跌 % | 影響指數 % |
| VIC | 93,100 | -1.59% | -0.12% | VND | 50,800 | -1.36% | -0.07% |
| CTG | 31,200 | -2.95% | -0.09% | PVS | 24,200 | -2.42% | -0.06% |
| BID | 38,600 | -2.15% | -0.07% | SHS | 39,200 | -2.49% | -0.05% |
| HPG | 47,700 | -1.45% | -0.06% | NVB | 28,500 | -1.72% | -0.05% |
| TCB | 48,300 | -1.73% | -0.06% | VIF | 16,000 | -3.03% | -0.04% |

前五名成交量

| HOSE | | | | HNX | | | |
|------|-------------|---------|------------|------|-------------|---------|-------------|
| 股票代碼 | 收盤價 (越盾) | 漲跌 % | 成交量 (股) | 股票代碼 | 收盤價 (越盾) | 漲跌 % | 成交量 (千股) |
| CTG | 31,200 | -2.95% | 21,097,200 | SHB | 28,200 | 2.55% | 28,398,581 |
| KBC | 37,200 | 2.76% | 18,245,200 | VND | 50,800 | -1.36% | 7,128,466 |
| HPG | 47,700 | -1.45% | 13,857,800 | TNG | 31,200 | 6.48% | 6,320,829 |
| VHM | 106,600 | -0.37% | 13,182,400 | PVS | 24,200 | -2.42% | 5,553,607 |
| STB | 27,100 | -0.91% | 13,170,400 | SHS | 39,200 | -2.49% | 4,001,326 |

前五名成交值

| HOSE | | | | HNX | | | |
|------|-------------|---------|---------------|------|-------------|---------|---------------|
| 股票代碼 | 收盤價 (越盾) | 漲跌 % | 成交值 (十億越盾) | 股票代碼 | 收盤價 (越盾) | 漲跌 % | 成交值 (十億越盾) |
| VHM | 106,600 | -0.37% | 1,408.6 | SHB | 28,200 | 2.55% | 807.5 |
| SSI | 61,100 | -1.45% | 745.7 | VND | 50,800 | -1.36% | 362.8 |
| KBC | 37,200 | 2.76% | 683.3 | TNG | 31,200 | 6.48% | 192.9 |
| CTG | 31,200 | -2.95% | 671.1 | SHS | 39,200 | -2.49% | 158.3 |
| HPG | 47,700 | -1.45% | 667.0 | PVS | 24,200 | -2.42% | 136.1 |

議價交易

前五名股

| HOSE | | | HNX | | |
|---------|------------|---------------|------|------------|---------------|
| 股票代碼 | 成交量 (股) | 成交值 (十億越盾) | 股票代碼 | 成交量 (股) | 成交值 (十億越盾) |
| HPG | 4,393,416 | 198.14 | VND | 1,990,800 | 95.56 |
| E1VFN30 | 4,800,000 | 114.55 | SHB | 2,533,050 | 68.39 |
| MSB | 3,360,000 | 100.30 | IDC | 1,315,000 | 46.57 |
| MBB | 2,022,981 | 57.84 | SHS | 1,150,000 | 41.63 |
| HSG | 1,539,000 | 55.56 | SMT | 3,092,639 | 34.95 |

外資交易行情(股票)

| 證交所 | 買進成交量 (百萬股) | 買進金額 (十億越盾) | 賣出成交量 (百萬股) | 賣出金額 (十億越盾) | 淨買/賣成 交易 (百萬股) | 淨買/賣超值 (十億越盾) |
|-----------|----------------|-----------------|----------------|-----------------|----------------------|------------------|
| HOSE | 36.88 | 1,364.99 | 41.24 | 1,767.50 | (4.37) | (402.50) |
| HNX | 1.62 | 55.15 | 1.14 | 37.53 | 0.48 | 17.62 |
| 總計 | 38.50 | 1,420.14 | 42.38 | 1,805.03 | (3.88) | (384.88) |

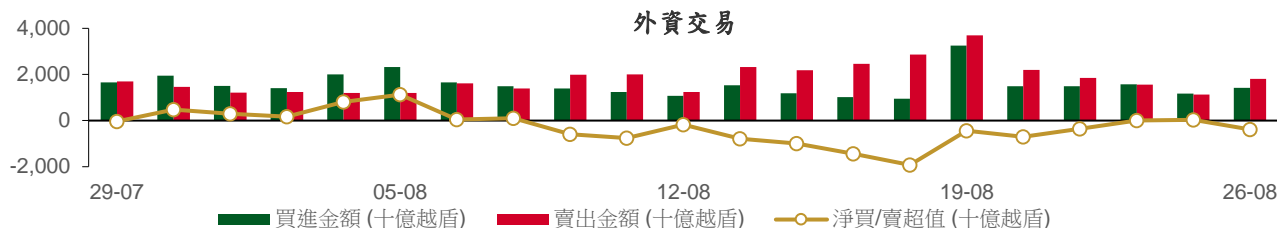

前五名買進

| HOSE | | | | HNX | | | |
|----------|-------------|------------|---------------|------|-------------|------------|---------------|
| 股票代碼 | 收盤價 (越盾) | 成交量 (股) | 成交值 (十億越盾) | 股票代碼 | 收盤價 (越盾) | 成交量 (股) | 成交值 (十億越盾) |
| E1VFN30 | 23,990 | 5,775,200 | 137.94 | VND | 50,800 | 383,800 | 19.61 |
| MBB | 28,100 | 4,406,000 | 125.50 | DXS | 28,500 | 623,600 | 17.46 |
| MSB | 27,900 | 3,376,400 | 100.75 | VCS | 120,200 | 50,700 | 6.11 |
| FUEVFN30 | 24,880 | 2,703,900 | 66.86 | PAN | 27,600 | 40,500 | 1.15 |
| HPG | 47,700 | 1,373,000 | 66.16 | NSC | 77,200 | 13,300 | 1.02 |

前五名賣出

| HOSE | | | | HNX | | | |
|---------|-------------|------------|---------------|------|-------------|------------|---------------|
| 股票代碼 | 收盤價 (越盾) | 成交量 (股) | 成交值 (十億越盾) | 股票代碼 | 收盤價 (越盾) | 成交量 (股) | 成交值 (十億越盾) |
| VHM | 106,600 | 2,249,700 | 240.78 | NTP | 50,800 | 118,300 | 5.86 |
| E1VFN30 | 23,990 | 4,851,200 | 115.79 | VCS | 120,200 | 46,449 | 5.58 |
| HPG | 47,700 | 2,360,300 | 113.80 | VND | 50,800 | 91,400 | 4.67 |
| MSB | 27,900 | 3,360,000 | 100.30 | DXS | 28,500 | 152,000 | 4.23 |
| CTG | 31,200 | 2,983,701 | 94.56 | NVB | 28,500 | 140,900 | 3.99 |

前五名淨買超

| HOSE | | | | HNX | | | |
|---------|-------------|--------------|----------------|------|-------------|--------------|----------------|
| 股票代碼 | 收盤價 (越盾) | 淨買成交量 (股) | 淨買超值 (十億越盾) | 股票代碼 | 收盤價 (越盾) | 淨買成交量 (股) | 淨買超值 (十億越盾) |
| MBB | 28,100 | 2,894,219 | 82.57 | VND | 50,800 | 292,400 | 14.93 |
| VNM | 87,000 | 494,100 | 43.18 | DXS | 28,500 | 471,600 | 13.23 |
| E1VFN30 | 23,990 | 924,000 | 22.15 | PAN | 27,600 | 40,500 | 1.15 |
| DHC | 83,000 | 224,700 | 18.82 | BII | 12,800 | 75,700 | 0.97 |
| SAB | 147,600 | 108,400 | 15.98 | TVB | 22,200 | 37,600 | 0.87 |

前五名淨賣超

| HOSE | | | | HNX | | | |
|------|-------------|--------------|----------------|------|-------------|--------------|----------------|
| 股票代碼 | 收盤價 (越盾) | 淨賣成交量 (股) | 淨賣超值 (十億越盾) | 股票代碼 | 收盤價 (越盾) | 淨賣成交量 (股) | 淨賣超值 (十億越盾) |
| VHM | 106,600 | (1,923,200) | (205.87) | NTP | 50,800 | (118,300) | (5.86) |
| CTG | 31,200 | (2,681,801) | (84.92) | NVB | 28,500 | (138,800) | (3.93) |
| HPG | 47,700 | (987,300) | (47.64) | SHS | 39,200 | (86,600) | (3.44) |
| GMD | 51,000 | (930,000) | (47.36) | DXP | 21,500 | (76,200) | (1.63) |
| MSN | 134,000 | (220,700) | (29.88) | BCC | 16,000 | (64,500) | (1.00) |

ETF 交易

| 價格統計 | | | | | 外資交易 | | | |
|-----------|-------------|-----------|------------------|---------------|-----------|----------------|----------------|------------------|
| ETF 代碼 | 收盤價 (越盾) | 漲跌 (%) | 成交量 (股) | 成交值 (十億越盾) | ETF 代碼 | 買進金額 (十億越盾) | 賣出金額 (十億越盾) | 淨買/賣超值 (十億越盾) |
| E1VFN30 | 23,990 | -0.2% | 5,927,100 | 141.57 | E1VFN30 | 137.94 | 115.79 | 22.15 |
| FUEMAV30 | 16,710 | -0.8% | 57,200 | 0.95 | FUEMAV30 | 0.07 | 0.94 | (0.87) |
| FUESSV30 | 19,500 | 2.6% | 238,600 | 4.30 | FUESSV30 | 0.04 | 3.73 | (3.69) |
| FUESSV50 | 21,000 | -2.3% | 98,000 | 2.09 | FUESSV50 | 0.03 | 0.00 | 0.03 |
| FUESSVFL | 21,000 | 1.4% | 134,300 | 2.73 | FUESSVFL | 0.38 | 1.83 | (1.45) |
| FUEVFN30 | 24,880 | 0.0% | 2,958,000 | 73.16 | FUEVFN30 | 66.86 | 67.19 | (0.33) |
| FUEVN100 | 17,760 | -0.5% | 190,000 | 3.38 | FUEVN100 | 0.60 | 1.33 | (0.73) |
| 總計 | | | 9,603,200 | 228.16 | 總計 | 205.92 | 190.81 | 15.11 |

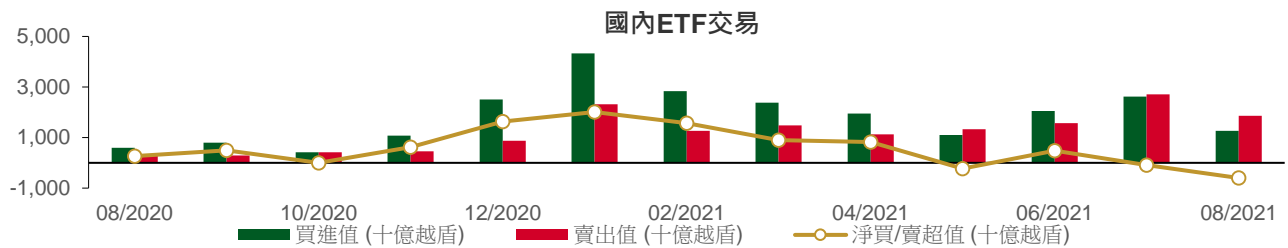

權證資訊

| 權證代碼(*) | 收盤價 (越盾) | 漲跌 (%) | 成交量 | 到期的 天數 | 標的股票 之價格 (越盾) | 權證理論 價格 (越盾) (**) | 與收盤價 的差異 (越盾) | 履約價 格(越盾) | 行使 比例 n:1 | 到期日 |
|----------|-------------|-----------|--------|-----------|---------------------|----------------------------|---------------------|--------------|-----------------|------------|
| CFPT2102 | 5,020 | 0.0% | 1,400 | 137 | 91,400 | 1,131 | (3,889) | 89,050 | 4.9 | 10/01/2022 |
| CFPT2103 | 3,120 | -0.3% | 10,800 | 134 | 91,400 | 293 | (2,827) | 98,950 | 4.9 | 07/01/2022 |
| CFPT2104 | 2,900 | -4.3% | 25,870 | 102 | 91,400 | 1,293 | (1,607) | 79,160 | 9.9 | 06/12/2021 |
| CHDB2101 | 1,430 | 0.0% | 5,130 | 27 | 26,850 | 742 | (688) | 23,920 | 4.0 | 22/09/2021 |
| CHPG2101 | 5,020 | -6.9% | 2,100 | 27 | 47,700 | 4,581 | (439) | 34,470 | 2.9 | 22/09/2021 |
| CHPG2109 | 7,390 | -4.0% | 1,650 | 137 | 47,700 | 488 | (6,902) | 55,000 | 1.0 | 10/01/2022 |
| CHPG2110 | 2,510 | -5.3% | 35,530 | 102 | 47,700 | 878 | (1,632) | 44,000 | 5.0 | 06/12/2021 |
| CKDH2101 | 2,050 | -2.4% | 2,490 | 27 | 38,150 | 1,755 | (295) | 30,300 | 4.5 | 22/09/2021 |
| CMBB2103 | 3,000 | -1.6% | 20,550 | 134 | 28,100 | 45 | (2,955) | 34,810 | 1.5 | 07/01/2022 |
| CMSN2101 | 1,960 | -6.7% | 4,110 | 27 | 134,000 | 1,768 | (192) | 99,150 | 19.8 | 22/09/2021 |
| CMSN2102 | 1,560 | -2.5% | 3,450 | 27 | 134,000 | 1,213 | (347) | 110,160 | 19.8 | 22/09/2021 |
| CMSN2104 | 4,580 | -11.9% | 15,670 | 251 | 134,000 | 2,341 | (2,239) | 118,000 | 10.0 | 04/05/2022 |
| CMWG2104 | 6,200 | -0.5% | 4,830 | (157) | 162,000 | (78) | (6,278) | 135,000 | 10.0 | 22/03/2021 |
| CMWG2106 | 2,710 | -2.9% | 14,410 | 134 | 162,000 | 203 | (2,507) | 180,000 | 10.0 | 07/01/2022 |
| CNVL2101 | 4,130 | -5.9% | 5,480 | 27 | 103,700 | 4,013 | (117) | 56,840 | 11.7 | 22/09/2021 |
| CNVL2102 | 1,420 | -9.0% | 13,780 | 32 | 103,700 | 783 | (637) | 94,640 | 11.8 | 27/09/2021 |
| CPDR2102 | 1,290 | -25.4% | 18,160 | 32 | 83,500 | 6 | (1,284) | 89,000 | 5.0 | 27/09/2021 |
| CPNJ2104 | 1,030 | -6.4% | 34,510 | 134 | 86,200 | 14 | (1,016) | 109,000 | 8.0 | 07/01/2022 |
| CSBT2101 | 950 | 15.9% | 1,490 | 27 | 21,600 | 0 | (950) | 24,670 | 5.0 | 22/09/2021 |
| CSTB2101 | 3,310 | -8.1% | 9,450 | 27 | 27,100 | 2,568 | (742) | 22,000 | 2.0 | 22/09/2021 |
| CSTB2105 | 6,000 | -4.5% | 2,000 | 137 | 27,100 | 757 | (5,243) | 30,000 | 1.0 | 10/01/2022 |
| CTCB2101 | 20,600 | 0.5% | 4,640 | 40 | 48,300 | 17,375 | (3,225) | 31,000 | 1.0 | 05/10/2021 |
| CTCB2105 | 3,400 | -7.9% | 29,570 | 251 | 48,300 | 1,350 | (2,050) | 45,000 | 5.0 | 04/05/2022 |
| CTCH2101 | 200 | -20.0% | 7,070 | 27 | 18,300 | (0) | (200) | 24,060 | 3.9 | 22/09/2021 |
| CVHM2101 | 1,680 | 0.6% | 3,230 | 27 | 106,600 | 59 | (1,621) | 106,890 | 16.0 | 22/09/2021 |
| CVIC2101 | 350 | -5.4% | 3,420 | 27 | 93,100 | (0) | (350) | 112,780 | 17.8 | 22/09/2021 |
| CVIC2103 | 240 | -20.0% | 20,220 | 32 | 93,100 | (0) | (240) | 147,450 | 17.8 | 27/09/2021 |
| CVIC2104 | 1,630 | -4.1% | 11,900 | 134 | 93,100 | 45 | (1,585) | 110,210 | 8.9 | 07/01/2022 |
| CVNM2101 | 290 | 0.0% | 4,980 | 27 | 87,000 | (0) | (290) | 124,180 | 19.6 | 22/09/2021 |
| CVNM2104 | 370 | -9.8% | 10,610 | 18 | 87,000 | (0) | (370) | 101,730 | 9.9 | 13/09/2021 |
| CVNM2105 | 250 | 4.2% | 70,380 | 32 | 87,000 | (0) | (250) | 117,930 | 19.8 | 27/09/2021 |
| CVNM2106 | 2,450 | -2.4% | 2,480 | 140 | 87,000 | 95 | (2,355) | 100,000 | 5.0 | 13/01/2022 |
| CVNM2107 | 1,460 | -8.2% | 41,600 | 134 | 87,000 | 60 | (1,400) | 98,000 | 10.0 | 07/01/2022 |
| CVNM2108 | 2,000 | -2.9% | 35,000 | 102 | 87,000 | 785 | (1,215) | 80,000 | 10.0 | 06/12/2021 |
| CVRE2101 | 250 | 0.0% | 2,890 | 27 | 26,450 | (0) | (250) | 34,570 | 4.0 | 22/09/2021 |
| CVRE2105 | 1,280 | -1.5% | 37,900 | 251 | 26,450 | 296 | (984) | 30,000 | 5.0 | 04/05/2022 |

(*) 歐式交易方式，以現金交易

(**) PHS 採用 Black-Scholes 估價方式

長期投資股

| 股票 代碼 | 證券所 | 現時價格 | 目標價* | 報告日 | 預期 2021年 盈利 (十億越 盾) | EPS 2021F | BV 2021F | ROE 2021F | ROA 2021F | PE 2021F | PB 2021F |
|-----------|------|---------|---------|------------|---------------------------------|--------------|-------------|--------------|--------------|-------------|-------------|
| MSN (New) | HOSE | 134,000 | 171,800 | 25/08/2021 | 7,375 | 6,059 | 20,833 | 21% | 5% | 28.4 | 8.3 |
| FMC (New) | HOSE | 41,850 | 46,400 | 20/08/2021 | 220 | 3,745 | 22,794 | 16% | 11% | 12.4 | 2.0 |
| HPG (New) | HOSE | 47,700 | 64,800 | 19/08/2021 | 28,065 | 6,261 | 18,845 | 33% | 18% | 10.4 | 3.4 |
| ANV (New) | HOSE | 29,900 | 27,700 | 16/08/2021 | 222 | 1,739 | 18,043 | 9% | 4% | 15.9 | 1.5 |
| VIB (New) | HOSE | 36,300 | 45,700 | 12/08/2021 | 5,298 | 3,411 | 17,841 | 23% | 2% | 13.4 | 2.6 |

本日報由富鑫基金管理股份有限公司研究部發佈，以上所有資訊乃源於可靠之消息來源，但由於證券市場瞬息萬變且受許多不可預測之因素影響，投資人應審慎投資、自負風險。

| 股票代碼 | 證券所 | 現時價格 | 目標價* | 報告日 | 預期 2021年 盈利 (十億越盾) | EPS 2021F | BV 2021F | ROE 2021F | ROA 2021F | PE 2021F | PB 2021F |
|------|-------|---------|---------|------------|-----------------------------|--------------|-------------|--------------|--------------|-------------|-------------|
| NLG | HOSE | 41,700 | 49,500 | 11/08/2021 | 1,090 | 3,175 | 29,565 | 12% | 7% | 15.6 | 1.7 |
| STK | HOSE | 46,500 | 45,300 | 30/07/2021 | 239 | 2,835 | 15,598 | 18% | 12% | 16.0 | 2.9 |
| PNJ | HOSE | 86,200 | 112,600 | 29/07/2021 | 1,411 | 6,203 | 27,067 | 23% | 15% | 18.2 | 4.2 |
| TCM | HOSE | 72,600 | 65,800 | 28/07/2021 | 285 | 4,595 | 29,994 | 15% | 9% | 14.3 | 2.2 |
| VNM | HOSE | 87,000 | 118,000 | 28/07/2021 | 9,988 | 4,732 | 16,254 | 29% | 19% | 25.9 | 7.3 |
| SZC | HOSE | 44,400 | 45,800 | 26/07/2021 | 254 | 2,543 | 13,930 | 18% | 4% | 18.0 | 3.3 |
| KDC | HOSE | 60,100 | 74,000 | 23/07/2021 | 594 | 2,169 | 33,140 | 8% | 4% | 34.1 | 2.8 |
| VHC | HOSE | 45,700 | 49,500 | 22/07/2021 | 820 | 4,471 | 30,346 | 15% | 11% | 11.1 | 1.6 |
| FRT | HOSE | 39,500 | 39,000 | 21/07/2021 | 86 | 1,086 | 15,486 | 7% | 1% | 35.9 | 2.5 |
| DGW | HOSE | 86,000 | 155,000 | 19/07/2021 | 448 | 10,128 | 35,337 | 29% | 12% | 15.3 | 4.4 |
| PVI | HNX | 41,500 | 39,777 | 16/07/2021 | 928 | 3,964 | 32,723 | 12% | 4% | 10.0 | 1.2 |
| BMI | HOSE | 32,950 | 42,800 | 13/07/2021 | 310 | 3,395 | 26,601 | 13% | 5% | 12.6 | 1.6 |
| DXG | HOSE | 20,900 | 32,300 | 09/07/2021 | 1,390 | 1,727 | 14,784 | 13% | 5% | 18.7 | 2.1 |
| DHC | HOSE | 83,000 | 109,000 | 08/07/2021 | 497 | 8,868 | 31,698 | 28% | 18% | 12.3 | 3.4 |
| GMD | HOSE | 51,000 | 54,800 | 07/07/2021 | 541 | 1,794 | 22,180 | 8% | 5% | 31.5 | 2.5 |
| GVR | HOSE | 35,500 | 40,200 | 05/07/2021 | 4,906 | 1,042 | 13,121 | 9% | 6% | 38.6 | 3.1 |
| TPB | HOSE | 34,100 | 42,600 | 25/06/2021 | 4,546 | 3,880 | 19,024 | 23% | 2% | 11.0 | 2.2 |
| KDH | HOSE | 38,150 | 37,950 | 16/06/2021 | 1,174 | 1,885 | 14,536 | 15% | 9% | 20.1 | 2.6 |
| AAA | HOSE | 17,150 | 21,500 | 07/06/2021 | 413 | 1,739 | 17,474 | 11% | 5% | 10.2 | 1.0 |
| VRE | HOSE | 26,450 | 42,500 | 31/05/2021 | 2,603 | 1,419 | 11,745 | 9% | 6% | 35.5 | 3.6 |
| VHM | HOSE | 106,600 | 137,000 | 31/05/2021 | 34,194 | 10,223 | 42,470 | 36% | 11% | 13.4 | 4.2 |
| PHR | HOSE | 50,000 | 67,600 | 28/05/2021 | 1,146 | 8,158 | 20,173 | 32% | 16% | 6.6 | 2.1 |
| KBC | HOSE | 37,200 | 47,200 | 28/05/2021 | 1,682 | 3,251 | 25,883 | 14% | 6% | 14.5 | 1.5 |
| REE | HOSE | 62,100 | 62,100 | 28/05/2021 | 1,937 | 5,984 | 45,456 | 14% | 9% | 10.4 | 1.4 |
| MPC | UPCOM | 37,485 | 44,700 | 27/05/2021 | 762 | 3,811 | 27,801 | 14% | 8% | 11.7 | 1.6 |
| IMP | HOSE | 68,600 | 63,700 | 27/05/2021 | 241 | 3,611 | 27,902 | 13% | 11% | 17.7 | 2.3 |
| DHG | HOSE | 94,900 | 100,400 | 27/05/2021 | 742 | 5,676 | 28,774 | 20% | 16% | 18.1 | 3.6 |
| MWG | HOSE | 162,000 | 168,000 | 26/05/2021 | 6,019 | 12,654 | 43,999 | 29% | 11% | 13.4 | 3.8 |
| SAB | HOSE | 147,600 | 182,900 | 26/05/2021 | 4,985 | 7,369 | 36,116 | 21% | 17% | 26.6 | 5.1 |
| NVL | HOSE | 103,700 | 104,600 | 13/05/2021 | 4,369 | 4,389 | 29,673 | 13% | 3% | 23.8 | 3.5 |
| VGG | UPCOM | 42,469 | 55,500 | 13/05/2021 | 187 | 4,249 | 41,384 | 10% | 4% | 13.1 | 1.3 |
| VCB | HOSE | 96,800 | 118,300 | 10/05/2021 | 22,986 | 6,198 | 32,887 | 21% | 2% | 19.1 | 3.6 |
| ACB | HOSE | 31,950 | 39,800 | 10/05/2021 | 9,253 | 4,281 | 21,066 | 24% | 2% | 7.6 | 1.4 |
| TCB | HOSE | 48,300 | 51,300 | 10/05/2021 | 15,741 | 4,497 | 25,278 | 19% | 3% | 11.4 | 2.0 |
| GEG | HOSE | 16,850 | 21,200 | 07/05/2021 | 388 | 1,273 | 12,788 | 10% | 4% | 16.8 | 1.7 |
| BMP | HOSE | 53,500 | 66,900 | 06/05/2021 | 551 | 6,735 | 32,184 | 21% | 17% | 9.9 | 2.1 |
| CTD | HOSE | 64,700 | 69,200 | 29/04/2021 | 593 | 7,960 | 112,448 | 7% | 4% | 8.7 | 0.7 |
| FPT | HOSE | 91,400 | 91,800 | 14/04/2021 | 5,036 | 4,730 | 26,109 | 25% | 11% | 19.4 | 3.5 |
| VGS | HNX | 29,000 | 24,600 | 13/04/2021 | 171 | 3,623 | 25,974 | 20% | 5% | 7.5 | 1.4 |
| SMC | HOSE | 45,950 | 37,200 | 13/04/2021 | 313 | 4,961 | 17,978 | 20% | 8% | 6.8 | 1.4 |
| ACV | UPCOM | 76,958 | 85,600 | 09/04/2021 | 3,027 | 1,390 | 17,759 | 8% | 5% | 60.6 | 4.7 |
| PLX | HOSE | 48,700 | 64,800 | 31/03/2021 | 4,563 | 3,668 | 17,545 | 18% | 7% | 17.7 | 3.7 |
| SBT | HOSE | 21,600 | 30,000 | 25/03/2021 | 744 | 1,165 | 13,578 | 9% | 4% | 25.8 | 2.2 |
| QNS | UPCOM | 48,153 | 48,000 | 16/03/2021 | 1,043 | 1,491 | 20,653 | 14% | 8% | 32.2 | 2.3 |
| GAS | HOSE | 86,300 | 102,000 | 05/03/2021 | 10,892 | 5,691 | 27,913 | 20% | 15% | 18.0 | 3.7 |
| MSH | HOSE | 80,000 | 56,300 | 03/03/2021 | 336 | 6,721 | 30,835 | 22% | 12% | 8.4 | 1.8 |
| TNG | HOSE | 31,200 | 23,800 | 19/02/2021 | 198 | 2,671 | 16,167 | 17% | 5% | 8.9 | 1.5 |
| GIL | HOSE | 58,400 | 54,800 | 05/02/2021 | 317 | 8,813 | 43,186 | 20% | 10% | 6.2 | 1.3 |
| BSR | UPCOM | 17,516 | 12,900 | 05/02/2021 | 1,337 | 431 | 10,444 | 4% | 2% | 29.9 | 1.2 |
| GTN | HOSE | 17,400 | 36,290 | 29/01/2021 | 303 | 621 | 16,074 | 7% | 8% | 58.4 | 2.3 |
| LHG | HOSE | 46,100 | 30,400 | 19/01/2021 | 180 | 3,601 | 26,394 | 11% | 6% | 8.1 | 1.0 |
| CTR | UPCOM | 80,032 | 78,800 | 19/01/2021 | 223 | 3,172 | 14,460 | 23% | 6% | 21.1 | 4.6 |
| POW | HOSE | 11,350 | 14,700 | 19/01/2021 | 2,837 | 1,055 | 14,071 | 9% | 5% | 13.9 | 1.0 |

資料來源: PHFM 收集

*若除權交易日發生在報告日後將影響目標價

分析師認證

這份報告由 Pham Quang Chuong - 富鑫基金管理股份公司的研究員製作。負責籌備本報告之全部或部份內容之研究分析師、策略分析師、研究人員以茲聲明，任何研究分析師、策略分析師、研究人員在於本報告所提出之觀點，皆精確反映出其對於該發行機構與證券之個人意見。各研究分析師、策略分析師、研究人員均保證，其報酬在過去與未來，絕對沒有任何一部分是直接或間接與研究分析師、策略分析師、研究人員在此報告中所呈現之特定推薦或觀點有關。

評等指標定義

加碼= 預估其未來之潛在上漲空間大於10%。

觀望= 預估其未來之潛在漲跌空間將在下上10%之間。

減碼= 預估其未來之潛在下跌空間大於10%。

未評等= 本股票並不在富鑫證券之評等涵蓋範圍，或者尚未上市。

績效表現根據12個月的總回報(包含股息)所評定。

富鑫基金管理股份公司

地址：21st Floor, Phu My Hung Building, 08 Hoang Van Thai St, Tan Phu Ward. District 7, HCM.

電話：(+84-28) 5413-7991

網站：www.phfm.vn