

20/08/2021	HOSE		VN30		HNX	
收盤價	1,329.43	-3.30%	1,450.45	-3.63%	338.06	-2.31%
成交股數(百萬股)	1,205.42	65.87%	362.23	44.87%	280.76	69.50%
撮合股數(百萬股)	1,171.61	79.35%	348.77	68.90%	259.06	69.93%
與最近20日之平均比較	651.35	79.87%	207.74	67.89%	133.99	93.34%
成交值(十億越盾)	38,241.68	50.79%	18,318.13	28.57%	7,061.73	71.37%
撮合成交值(十億越盾)	36,806.80	67.31%	17,468.37	50.13%	6,374.01	73.90%
與最近20日之平均比較	20,782.66	77.10%	10,456.04	67.06%	3,274.66	94.65%
上漲家數	75	18%	0	0%	73	20%
下跌家數	302	74%	30	100%	170	46%
持平家數	31	8%	0	0%	125	34%

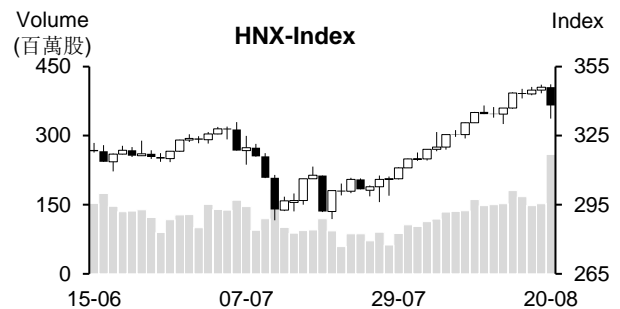
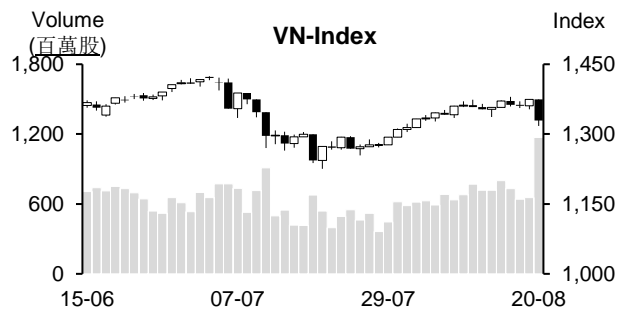

市場概況

週五(8月20日)越股爆量重挫。投資人擔憂 Covid-19 疫情的新病例數量不斷增加，使下周胡志明市可能將採取更嚴厲的社會隔離措施。今日越股在大部分類股重挫之拖累下一路走低，量能創下歷史新高。下跌檔數佔近 75%，惟證券、肥料及港口族群仍為市場之亮點。

技術分析

VN 指數重挫，量能同步擴增高出最近二十日平均成交量。由於指數同步跌破 MA20 及 50 均線，以及 -DI 向上與 +DI 交叉，盤勢回升架構遭到破壞。此外，平滑異同移動平均線 (MACD) 與相對強弱指標 (RSI) 同步彎下，顯示短線盤勢面臨修正壓力仍未排除。下周指數若無法重新站回 1,334 - 1,343 點 (MA20 及 50 所處區間)，指數恐將持續下跌，1,200 - 1,220 點 (MA200 及 2021 年底部) 將為指數的支撐區間；河內部分，HNX 指數今日也跌破 MA5，預期指數可能持續整理，330 點 (2021 年 6 月頂點) 為短線指數的支撐點。整體而言，盤勢回升架構遭到破壞，操作上建議投資人應密切觀察盤勢，應趁著盤勢反彈時進行減碼。

建議股名單: HPG, TDC, TV2, TLH (獲利了結) | STB (減碼) | GAS、MWG、BID (停損)

觀察股名單: SFI, DCM, MSH

(請參考第 2 頁)

當日調整股名單

次號	股票代碼	評等	評等日	現時價格	買入區間	持股表現	目標價	預期獲利	停損價	預期損失	備註
1	HPG	獲利了結	23/08/21	49	47.3	3.6%	53	12.1%	44.5	-5.9%	趨勢轉弱
2	STB	減碼	23/08/21	28.3	29.3	-3.4%	32.6	11.3%	28.3	-3.4%	到停損點
3	TDC	獲利了結	23/08/21	20.5	17.85	14.8%	22.8	27.7%	17.1	-4.2%	逼近壓力點，動能減弱
4	GAS	停損	23/08/21	87.5	93.8	-6.7%	104.5	11.4%	90	-4.1%	到停損點
5	TV2	獲利了結	23/08/21	50	43.6	14.7%	53.8	23.4%	42.1	-3.4%	上漲動能減弱
6	MWG	停損	23/08/21	164	173.9	-5.7%	200	15.0%	165.5	-5%	跌破停損點
7	TLH	獲利了結	23/08/21	17.4	16.1	8.1%	19	18.0%	15.1	-6%	逼近壓力點，動能減弱
8	BID	停損	23/08/21	40.5	43.15	-6.1%	48	11.2%	41.6	-4%	跌破停損點

次號	股票代碼	評等	評等日	現時價格	支撐/壓力	技術指標
1	SFI	觀察買進	23/08/21	46.5	51 60	SFI 在回落至 45 點支撐點時，K 線圖逐漸收窄，量能逐漸萎縮 + 今日雖大盤重挫，但 SFI 呈現膠著 → 該股走勢較大盤強，預期盤勢回穩時，該股將有機會上漲。
2	DCM	觀察買進	23/08/21	23.65	27	DCM 在 22.7 點支撐附近游走 + 今日 K 線出現長下影線 → 該股走勢較大盤強，預期盤勢回穩時，該股將有機會上漲。
3	MSH	觀察買進	23/08/21	75.9	80	今日大盤重挫，但 MSH 僅小跌，量能同步萎縮 → 若該股回落至 71-73 區間時，投資人可考慮買進。

投資組合部位

次號	股票代碼	評等	評等日	現時價格	買入區間	持股表現	目標價	預期獲利	停損價	預期損失	備註
1	DDG	加碼	12/08/21	36.4	36.7	-0.8%	39.1	6.5%	35.5	-3%	
2	DPR	加碼	19/08/21	62.8	61.6	1.9%	68.5	11.2%	58.5	-5%	
3	KBC	加碼	20/08/21	36.6	37.2	-1.6%	41	10%	35.5	-5%	

越南訊息

今年前八個月上旬越南貿易逆差近 14 億美元

據越南海關總局之報告顯示，今年八月上旬越南貿易逆差近 14 億美元，使從今年 1 月 1 日至 8 月 15 日，貿易逆差上升至近 39 億美元。

2021 年 8 月上旬出口金額較 7 月下旬萎縮 24% (約當逾 36 億美元) 至 114 億美元。從今年 1 月 1 日至 8 月 15 日出口金額較去年同期成長 23% (約當逾 23%) 至近 1,977 億美元。其中，機械、設備及零組件的出口金額擴增近 55% 至 75.6 億美元。

8 月上旬進口金額較 7 月下旬萎縮 12% (約當 16.8 億美元) 至 127 億多美元。從今年 1 月 1 日至 8 月 15 日進口金額較去年同期成擴增近 34% (約當 515 億美元) 至近 2,016 億美元。機械、設備及零組件的進口金額擴增近 36% (約當近 77 億美元)。

流動性充沛，銀行間拆款萎縮，利率亦下降

據越南國家銀行 (SBV) 公布 8 月 9 日至 13 日銀行報告之數據顯示，銀行間拆款金額為 627.012 兆越盾，日均拆款金額為 125.402 兆越盾，較上周萎縮 27.805 兆越盾；美元拆款金額約 126.271 兆越盾，日均拆款金額為 25.254 兆越盾，較上週萎縮 1.392 兆越盾。

拆款期間主要為隔夜，佔整體拆款金額的 84%；一周的拆款金額佔整體拆款金額的 8%。

存款餘額增加，貸款需求降低，提升銀行流動性。

資料來源：NDH

上市公司訊息

7月份 MWG 獲利下降 29%，預期 8 月獲利持續萎縮，主因受社會隔離措施之影響

據世界移動投資股份公司 (HoSE: MWG) 之公佈，7 月營收淨額增長 10% 至 9.5 兆越盾；稅後盈餘則下降 29% 至 2,310 億越盾。公司表示，7 月下旬近 2,000 家店世界手機店 (TGDD) / 電器店 (DMX) (佔公司銷售據點的 70%) 暫時停止營業或縮減營業，因此 7 月份公司營收增長主要來自百貨店 (BHX)。

BHX 營收為 4.24 兆越盾，較 6 月增長 55%，較去年同期亦大幅擴增 133%，佔公司整體營收的 44%，創下月份歷史新高。每家 BHX 店的平均營收為 21 億越盾，創下歷史新高。

今年前七個月 MWG 合併營收淨額為 71.986 兆越盾 (增長 12%)，稅後盈餘為 2.784 兆越盾 (成長 18%)。因此，公司營收達成了年度計劃的 58%，稅後盈餘達成年度計劃的 59%。

7 月份 PNJ 虧損 320 億越盾

據富潤珠寶股份有限公司 (HOSE: PNJ) 之公佈，7 月營收淨額萎縮 62.6% 至 4,890 億越盾。毛利率由去年同期的 17.7% 提升至 19.6%，營業費用下降 16.9%。總計，公司虧損了 320 億越盾。

截至 7 月底為止，PNJ 已暫時關閉 274 家店，佔公司銷售據點的 81%。

今年前七個月 PNJ 營收淨額增長 34% 至 12.126 兆越盾，達成年度計劃的 58%；稅後盈餘擴增 42% 至 7,040 億越盾，達成年度計劃的 57.2%。

PVGasD (PGD) 將支付 1,800 億越盾來發放 20% 現金股息

據越南低壓天然氣供應公司 (PVGasD - PGD) 之公佈，9 月 6 日為 PGD 股東名冊之截止日。公司將依據股東名冊發放 2020 年 20% 現金股息。預期發放日為 2021 年 4 月 10 日。

目前 PVGasD 流通股數為 9,000 萬股，這次公司將支出 1,800 億越盾來發放股息。

2020 年 PGD 營收為 7.527 兆越盾，較 2019 年下降 5.7%。稅後盈餘亦縮減 13.1% 至 2,030 億越盾。每股盈餘 (EPS) 為 2,138 越盾。截至 2020 年 12 月 31 日，PGD 未分配淨利為 2,370 億越盾，投資發展基金為 1,780 億越盾，其他基金為 120 億多越盾。

資料來源：NDH、Cafef

市場統計

撮合統計

推升指數的前五名股票

HOSE				HNX			
股票代碼	收盤價 (越盾)	漲跌 %	影響指數 %	股票代碼	收盤價 (VND)	漲跌 %	影響指數 %
VGC	35,950	6.99%	0.02%	EVS	33,200	7.10%	0.03%
DPM	36,150	3.58%	0.01%	VGS	30,900	8.04%	0.02%
GEX	24,000	1.69%	0.01%	SCI	37,800	9.88%	0.02%
APH	51,500	1.98%	0.00%	S99	21,000	7.69%	0.02%
REE	61,300	0.99%	0.00%	LAS	17,300	3.59%	0.01%

拖累指數的前五名股票

HOSE				HNX			
股票代碼	收盤價 (越盾)	漲跌 %	影響指數 %	股票代碼	收盤價 (越盾)	漲跌 %	影響指數 %
VIC	97,700	-6.06%	-0.46%	SHB	28,300	-3.08%	-0.38%
VCB	100,100	-2.63%	-0.19%	VCS	121,500	-3.57%	-0.16%
GVR	36,350	-6.31%	-0.19%	PVS	25,600	-4.48%	-0.12%
VHM	108,100	-2.61%	-0.19%	SHS	50,600	-4.17%	-0.10%
TCB	50,500	-4.72%	-0.17%	BAB	22,400	-2.61%	-0.10%

前五名成交量

HOSE				HNX			
股票代碼	收盤價 (越盾)	漲跌 %	成交量 (股)	股票代碼	收盤價 (越盾)	漲跌 %	成交量 (千股)
HPG	49,000	-3.73%	49,333,500	SHB	28,300	-3.08%	27,799,181
STB	28,300	-5.51%	42,106,300	VND	53,500	-1.11%	20,344,261
MBB	29,900	-3.86%	31,892,200	SHS	50,600	-4.17%	15,423,057
TCB	50,500	-4.72%	31,461,200	PVS	25,600	-4.48%	15,108,684
GEX	24,000	1.69%	28,580,200	BII	12,800	9.40%	9,382,961

前五名成交值

HOSE				HNX			
股票代碼	收盤價 (越盾)	漲跌 %	成交值 (十億越盾)	股票代碼	收盤價 (越盾)	漲跌 %	成交值 (十億越盾)
HPG	49,000	-3.73%	2,455.0	VND	53,500	-1.11%	1,083.8
VHM	108,100	-2.61%	2,236.8	SHS	50,600	-4.17%	794.3
SSI	62,500	-0.32%	1,655.9	SHB	28,300	-3.08%	789.5
TCB	50,500	-4.72%	1,619.8	PVS	25,600	-4.48%	395.8
STB	28,300	-5.51%	1,221.0	IDC	38,300	-3.53%	278.8

議價交易

前五名股

HOSE			HNX		
股票代碼	成交量 (股)	成交值 (十億越盾)	股票代碼	成交量 (股)	成交值 (十億越盾)
HPG	4,370,268	213.45	SHB	12,260,000	355.54
VJC	1,215,000	156.01	SHS	1,554,700	74.16
MWG	633,000	116.79	VND	1,367,000	66.71
FPT	1,056,900	102.16	NVB	1,918,000	56.00
EIB	3,785,300	99.45	TAR	960,000	14.50

外資交易行情(股票)

證交所	買進成交量 (百萬股)	買進金額 (十億越盾)	賣出成交量 (百萬股)	賣出金額 (十億越盾)	淨買/賣成 交易 (百萬股)	淨買/賣超值 (十億越盾)
HOSE	29.97	1,375.38	48.95	2,148.84	(18.98)	(773.48)
HNX	2.89	115.85	2.13	51.87	0.75	63.97
總計	32.86	1,491.23	51.08	2,200.71	(18.22)	(709.51)

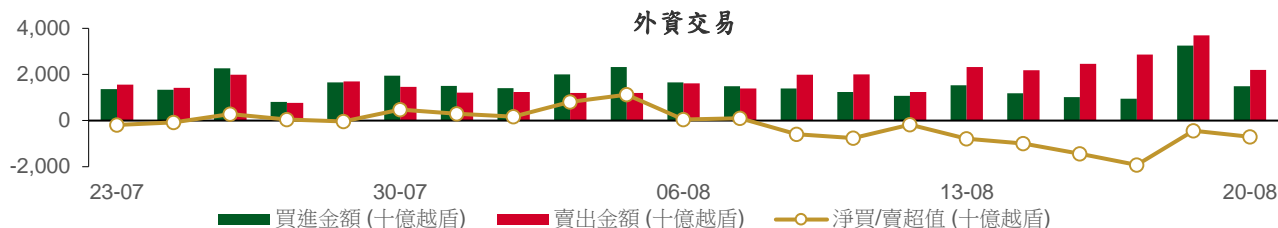

前五名買進

HOSE				HNX			
股票代碼	收盤價 (越盾)	成交量 (股)	成交值 (十億越盾)	股票代碼	收盤價 (越盾)	成交量 (股)	成交值 (十億越盾)
SSI	62,500	3,379,300	210.48	VND	53,500	1,725,900	91.72
VHM	108,100	1,133,400	123.51	DXS	27,400	262,700	7.28
MWG	164,000	633,000	116.79	SHS	50,600	73,200	3.79
FPT	92,800	1,056,900	102.16	BII	12,800	257,900	3.29
E1VFN30	24,100	2,954,500	72.13	S99	21,000	55,300	1.16

前五名賣出

HOSE				HNX			
股票代碼	收盤價 (越盾)	成交量 (股)	成交值 (十億越盾)	股票代碼	收盤價 (越盾)	成交量 (股)	成交值 (十億越盾)
HPG	49,000	4,975,300	249.65	VND	53,500	308,500	16.51
VJC	119,800	1,290,300	164.95	PVS	25,600	377,000	10.12
VIC	97,700	1,201,300	118.52	SHS	50,600	105,200	5.44
MWG	164,000	633,000	116.79	BII	12,800	415,000	5.31
CTG	32,700	3,248,500	109.45	DXP	20,700	221,800	4.73

前五名淨買超

HOSE				HNX			
股票代碼	收盤價 (越盾)	淨買成交量 (股)	淨買超值 (十億越盾)	股票代碼	收盤價 (越盾)	淨買成交量 (股)	淨買超值 (十億越盾)
SSI	62,500	3,037,200	189.17	VND	53,500	1,417,400	75.21
DGC	107,500	464,100	50.30	DXS	27,400	262,700	7.28
VHM	108,100	336,300	36.66	VBC	19,900	47,800	0.95
PHR	51,300	132,300	6.92	S99	21,000	41,600	0.87
PC1	30,450	180,300	5.66	VGS	30,900	23,690	0.73

前五名淨賣超

HOSE				HNX			
股票代碼	收盤價 (越盾)	淨賣成交量 (股)	淨賣超值 (十億越盾)	股票代碼	收盤價 (越盾)	淨賣成交量 (股)	淨賣超值 (十億越盾)
HPG	49,000	(3,609,500)	(181.45)	PVS	25,600	(354,800)	(9.53)
VJC	119,800	(1,240,100)	(158.97)	DXP	20,700	(221,800)	(4.73)
VIC	97,700	(1,091,900)	(107.73)	BII	12,800	(157,100)	(2.02)
CTG	32,700	(3,014,900)	(101.68)	SHS	50,600	(32,000)	(1.65)
HCM	57,000	(871,600)	(49.50)	IVS	11,000	(94,800)	(1.08)

ETF 交易

價格統計					外資交易			
ETF 代碼	收盤價 (越盾)	漲跌 (%)	成交量 (股)	成交值 (十億越盾)	ETF 代碼	買進金額 (十億越盾)	賣出金額 (十億越盾)	淨超值 (十億越盾)
E1VFN30	24,100	-3.6%	3,749,700	91.68	E1VFN30	72.13	80.02	(7.89)
FUEMAV30	17,200	-3.0%	136,300	2.34	FUEMAV30	1.45	2.27	(0.82)
FUESSV30	18,670	-3.8%	75,600	1.41	FUESSV30	0.18	0.97	(0.79)
FUESSV50	21,100	-5.4%	42,700	0.91	FUESSV50	0.01	0.00	0.01
FUESSVFL	20,950	-3.0%	408,300	8.56	FUESSVFL	6.39	7.82	(1.44)
FUEVFN30	25,210	-3.0%	1,609,700	41.05	FUEVFN30	31.48	30.41	1.07
FUEVN100	18,170	-2.7%	66,200	1.22	FUEVN100	0.58	1.19	(0.61)
總計			6,088,500	147.16	總計	112.23	122.70	(10.47)

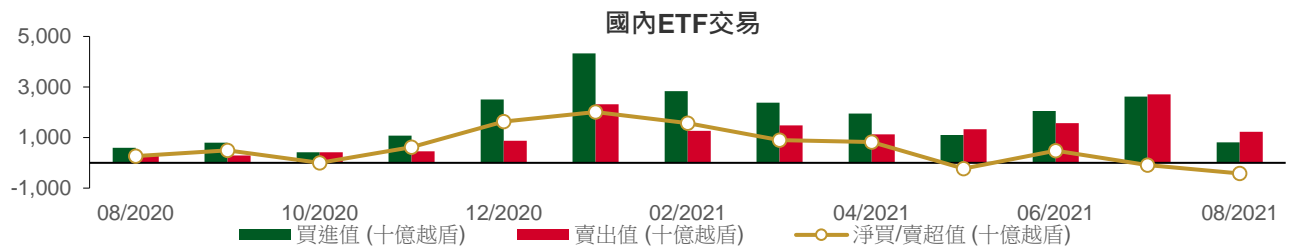

權證資訊

權證代碼(*)	收盤價 (越盾)	漲跌 (%)	成交量	到期的 天數	標的股票 之價格 (越盾)	權證理論 價格 (越盾) (**)	與收盤價 的差異 (越盾)	履約價 格(越盾)	行使 比例 n:1	到期日
CFPT2102	5,550	-1.6%	6,420	143	92,800	1,358	(4,192)	89,050	4.9	10/01/2022
CFPT2103	3,470	-6.0%	35,150	140	92,800	408	(3,062)	98,950	4.9	07/01/2022
CHDB2101	1,600	-4.8%	9,320	33	34,500	934	(666)	29,890	5.0	22/09/2021
CHPG2101	6,100	-2.4%	13,400	33	49,000	5,034	(1,066)	34,470	2.9	22/09/2021
CHPG2106	8,900	-4.3%	38,440	7	49,000	8,070	(830)	36,910	1.5	27/08/2021
CHPG2109	8,170	-4.0%	4,100	143	49,000	820	(7,350)	55,000	1.0	10/01/2022
CKDH2101	2,670	-6.3%	9,600	33	39,400	2,036	(634)	30,300	4.5	22/09/2021
CMBB2103	3,100	-6.6%	20,790	140	29,900	171	(2,929)	34,810	1.5	07/01/2022
CMSN2101	2,070	-4.2%	2,840	33	133,800	1,760	(310)	99,150	19.8	22/09/2021
CMSN2102	1,650	-3.5%	9,020	33	133,800	1,205	(445)	110,160	19.8	22/09/2021
CMWG2104	6,050	-4.4%	17,660	(151)	164,000	(53)	(6,103)	135,000	10.0	22/03/2021
CMWG2105	4,060	-17.5%	24,600	7	164,000	4,069	9	131,500	8.0	27/08/2021
CMWG2106	2,990	-0.3%	29,370	140	164,000	275	(2,715)	180,000	10.0	07/01/2022
CNVL2101	4,200	-5.6%	3,610	33	103,700	4,015	(185)	56,840	11.7	22/09/2021
CNVL2102	1,590	-8.6%	22,370	38	103,700	786	(804)	94,640	11.8	27/09/2021
CPDR2101	300	-57.8%	15,000	7	85,100	(0)	(300)	88,890	5.0	27/08/2021
CPDR2102	1,730	-21.4%	30,650	38	85,100	46	(1,684)	89,000	5.0	27/09/2021
CPNJ2104	1,440	-4.0%	46,360	140	91,500	59	(1,381)	109,000	8.0	07/01/2022
CSBT2101	900	-15.9%	3,750	33	21,700	0	(900)	24,670	5.0	22/09/2021
CSTB2101	4,600	-7.4%	9,990	33	28,300	3,172	(1,428)	22,000	2.0	22/09/2021
CSTB2104	5,900	-16.4%	18,620	7	28,300	5,410	(490)	22,900	1.0	27/08/2021
CSTB2105	6,640	-6.0%	4,330	143	28,300	1,262	(5,378)	30,000	1.0	10/01/2022
CTCB2101	22,000	-6.6%	8,430	46	50,500	19,586	(2,414)	31,000	1.0	05/10/2021
CTCB2104	3,010	-25.7%	10,350	7	50,500	2,360	(650)	45,800	2.0	27/08/2021
CTCH2101	400	-9.1%	5,450	33	19,000	(0)	(400)	24,060	3.9	22/09/2021
CVHM2101	1,820	-9.0%	1,350	33	108,100	130	(1,690)	106,890	16.0	22/09/2021
CVIC2101	650	-7.1%	9,510	33	97,700	0	(650)	112,780	17.8	22/09/2021
CVIC2103	430	-10.4%	18,030	38	97,700	(0)	(430)	147,450	17.8	27/09/2021
CVIC2104	2,000	-4.3%	46,750	140	97,700	127	(1,873)	110,210	8.9	07/01/2022
CVNM2101	450	-2.2%	580	33	87,800	(0)	(450)	124,180	19.6	22/09/2021
CVNM2104	400	-25.9%	4,020	24	87,800	(0)	(400)	101,730	9.9	13/09/2021
CVNM2105	320	-13.5%	40,510	38	87,800	(0)	(320)	117,930	19.8	27/09/2021
CVNM2106	2,750	-5.5%	9,900	146	87,800	132	(2,618)	100,000	5.0	13/01/2022
CVNM2107	1,620	-4.7%	49,790	140	87,800	83	(1,537)	98,000	10.0	07/01/2022
CVPB2104	4,200	-16.0%	11,900	7	62,500	4,507	307	49,000	3.0	27/08/2021
CVRE2101	280	-6.7%	3,820	33	27,050	(0)	(280)	34,570	4.0	22/09/2021

(*) 歐式交易方式，以現金交易

(**) PHS 採用 Black-Scholes 估價方式

長期投資股

股票 代碼	證券所	現時價格	目標價*	報告日	預期 2021年 盈利 (十億越 盾)	EPS 2021F	BV 2021F	ROE 2021F	ROA 2021F	PE 2021F	PB 2021F
FMC (New)	HOSE	41,400	46,400	20/08/2021	220	3,745	22,794	16%	11%	12.4	2.0
HPG (New)	HOSE	49,000	64,800	19/08/2021	28,065	6,261	18,845	33%	18%	10.4	3.4
ANV (New)	HOSE	30,700	27,700	16/08/2021	222	1,739	18,043	9%	4%	15.9	1.5
VIB (New)	HOSE	38,700	45,700	12/08/2021	5,298	3,411	17,841	23%	2%	13.4	2.6
NLG (New)	HOSE	40,900	49,500	11/08/2021	1,090	3,175	29,565	12%	7%	15.6	1.7
STK	HOSE	47,600	45,300	30/07/2021	239	2,835	15,598	18%	12%	16.0	2.9

本日報由富鑫基金管理股份有限公司研究部發佈，以上所有資訊乃源於可靠之消息來源，但由於證券市場瞬息萬變且受許多不可預測之因素影響，投資人應審慎投資、自負風險。

股票代碼	證券所	現時價格	目標價*	報告日	預期 2021年 盈利 (十億越盾)	EPS 2021F	BV 2021F	ROE 2021F	ROA 2021F	PE 2021F	PB 2021F
PNJ	HOSE	91,500	112,600	29/07/2021	1,411	6,203	27,067	23%	15%	18.2	4.2
TCM	HOSE	77,500	65,800	28/07/2021	285	4,595	29,994	15%	9%	14.3	2.2
VNM	HOSE	87,800	118,000	28/07/2021	9,988	4,732	16,254	29%	19%	25.9	7.3
SZC	HOSE	45,300	45,800	26/07/2021	254	2,543	13,930	18%	4%	18.0	3.3
KDC	HOSE	60,300	74,000	23/07/2021	594	2,169	33,140	8%	4%	34.1	2.8
VHC	HOSE	45,100	49,500	22/07/2021	820	4,471	30,346	15%	11%	11.1	1.6
FRT	HOSE	39,950	39,000	21/07/2021	86	1,086	15,486	7%	1%	35.9	2.5
DGW	HOSE	167,600	155,000	19/07/2021	448	10,128	35,337	29%	12%	15.3	4.4
PVI	HNX	42,000	39,777	16/07/2021	928	3,964	32,723	12%	4%	10.0	1.2
BMI	HOSE	41,100	42,800	13/07/2021	310	3,395	26,601	13%	5%	12.6	1.6
DXG	HOSE	22,000	32,300	09/07/2021	1,390	1,727	14,784	13%	5%	18.7	2.1
DHC	HOSE	85,000	109,000	08/07/2021	497	8,868	31,698	28%	18%	12.3	3.4
GMD	HOSE	47,350	54,800	07/07/2021	541	1,794	22,180	8%	5%	31.5	2.5
GVR	HOSE	36,350	40,200	05/07/2021	4,906	1,042	13,121	9%	6%	38.6	3.1
TPB	HOSE	35,000	42,600	25/06/2021	4,546	3,880	19,024	23%	2%	11.0	2.2
KDH	HOSE	39,400	37,950	16/06/2021	1,174	1,885	14,536	15%	9%	20.1	2.6
AAA	HOSE	17,400	21,500	07/06/2021	413	1,739	17,474	11%	5%	10.2	1.0
VRE	HOSE	27,050	42,500	31/05/2021	2,603	1,419	11,745	9%	6%	35.5	3.6
VHM	HOSE	108,100	137,000	31/05/2021	34,194	10,223	42,470	36%	11%	13.4	4.2
PHR	HOSE	51,300	67,600	28/05/2021	1,146	8,158	20,173	32%	16%	6.6	2.1
KBC	HOSE	36,600	47,200	28/05/2021	1,682	3,251	25,883	14%	6%	14.5	1.5
REE	HOSE	61,300	62,100	28/05/2021	1,937	5,984	45,456	14%	9%	10.4	1.4
MPC	UPCOM	39,300	44,700	27/05/2021	762	3,811	27,801	14%	8%	11.7	1.6
IMP	HOSE	69,100	63,700	27/05/2021	241	3,611	27,902	13%	11%	17.7	2.3
DHG	HOSE	95,600	100,400	27/05/2021	742	5,676	28,774	20%	16%	18.1	3.6
MWG	HOSE	164,000	168,000	26/05/2021	6,019	12,654	43,999	29%	11%	13.4	3.8
SAB	HOSE	143,000	182,900	26/05/2021	4,985	7,369	36,116	21%	17%	26.6	5.1
MSN	HOSE	133,800	104,500	26/05/2021	2,784	2,382	16,687	16%	3%	43.9	6.3
NVL	HOSE	103,700	104,600	13/05/2021	4,369	4,389	29,673	13%	3%	23.8	3.5
VGG	UPCOM	44,900	55,500	13/05/2021	187	4,249	41,384	10%	4%	13.1	1.3
VCB	HOSE	100,100	118,300	10/05/2021	22,986	6,198	32,887	21%	2%	19.1	3.6
ACB	HOSE	33,600	39,800	10/05/2021	9,253	4,281	21,066	24%	2%	7.6	1.4
TCB	HOSE	50,500	51,300	10/05/2021	15,741	4,497	25,278	19%	3%	11.4	2.0
GEG	HOSE	18,050	21,200	07/05/2021	388	1,273	12,788	10%	4%	16.8	1.7
BMP	HOSE	55,300	66,900	06/05/2021	551	6,735	32,184	21%	17%	9.9	2.1
CTD	HOSE	66,800	69,200	29/04/2021	593	7,960	112,448	7%	4%	8.7	0.7
FPT	HOSE	92,800	91,800	14/04/2021	5,036	4,730	26,109	25%	11%	19.4	3.5
VGS	HNX	30,900	24,600	13/04/2021	171	3,623	25,974	20%	5%	7.5	1.4
SMC	HOSE	45,100	37,200	13/04/2021	313	4,961	17,978	20%	8%	6.8	1.4
ACV	UPCOM	76,500	85,600	09/04/2021	3,027	1,390	17,759	8%	5%	60.6	4.7
PLX	HOSE	49,600	64,800	31/03/2021	4,563	3,668	17,545	18%	7%	17.7	3.7
SBT	HOSE	21,700	30,000	25/03/2021	744	1,165	13,578	9%	4%	25.8	2.2
QNS	UPCOM	46,600	48,000	16/03/2021	1,043	1,491	20,653	14%	8%	32.2	2.3
GAS	HOSE	87,500	102,000	05/03/2021	10,892	5,691	27,913	20%	15%	18.0	3.7
MSH	HOSE	75,900	56,300	03/03/2021	336	6,721	30,835	22%	12%	8.4	1.8
TNG	HOSE	28,500	23,800	19/02/2021	198	2,671	16,167	17%	5%	8.9	1.5
GIL	HOSE	61,600	54,800	05/02/2021	317	8,813	43,186	20%	10%	6.2	1.3
BSR	UPCOM	17,900	12,900	05/02/2021	1,337	431	10,444	4%	2%	29.9	1.2
GTN	HOSE	17,700	36,290	29/01/2021	303	621	16,074	7%	8%	58.4	2.3
LHG	HOSE	50,300	30,400	19/01/2021	180	3,601	26,394	11%	6%	8.1	1.0
CTR	UPCOM	83,900	78,800	19/01/2021	223	3,172	14,460	23%	6%	21.1	4.6
POW	HOSE	10,900	14,700	19/01/2021	2,837	1,055	14,071	9%	5%	13.9	1.0

資料來源: PHFM 收集

*若除權交易日發生在報告日後將影響目標價

分析師認證

這份報告由 Pham Quang Chuong - 富鑫基金管理股份公司的研究員製作。負責籌備本報告之全部或部份內容之研究分析師、策略分析師、研究人員以茲聲明，任何研究分析師、策略分析師、研究人員在於本報告所提出之觀點，皆精確反映出其對於該發行機構與證券之個人意見。各研究分析師、策略分析師、研究人員均保證，其報酬在過去與未來，絕對沒有任何一部分是直接或間接與研究分析師、策略分析師、研究人員在此報告中所呈現之特定推薦或觀點有關。

評等指標定義

加碼= 預估其未來之潛在上漲空間大於10%。

觀望= 預估其未來之潛在漲跌空間將在上下10%之間。

減碼= 預估其未來之潛在下跌空間大於10%。

未評等= 本股票並不在富鑫證券之評等涵蓋範圍，或者尚未上市。

績效表現根據12個月的總回報(包含股息)所評定。

富鑫基金管理股份公司

地址：21st Floor, Phu My Hung Building, 08 Hoang Van Thai St, Tan Phu Ward. District 7, HCM.

電話：(+84-28) 5413-7991

網站：www.phfm.vn