

越股行情

20/10/2020	HOSE		VN30		HNX	
收盤價	944.42	0.08%	909.49	0.66%	140.33	-0.40%
與上週末比較	943.30	0.12%	901.59	0.88%	139.82	0.36%
與最近 20 日之平均比較	924.04	2.21%	875.19	3.92%	136.47	2.82%
成交股數(百萬股)	444.33	14.09%	194.15	20.77%	49.28	-0.53%
撮合股數	385.66	9.20%	179.99	26.60%	46.05	-2.71%
與最近 20 日之平均比較	402.12	-4.09%	135.54	32.80%	58.61	-21.43%
成交值(十億越盾)	9,190.83	16.61%	5,450.72	21.28%	770.74	-0.31%
撮合成交值	7,745.92	11.91%	4,993.23	28.16%	717.22	-3.21%
與最近 20 日之平均比較	7,065.90	9.62%	3,569.21	39.90%	778.29	-7.85%
上漲家數	200	43%	17	57%	65	18%
下跌家數	189	40%	10	33%	80	23%
持平家數	81	17%	3	10%	209	59%

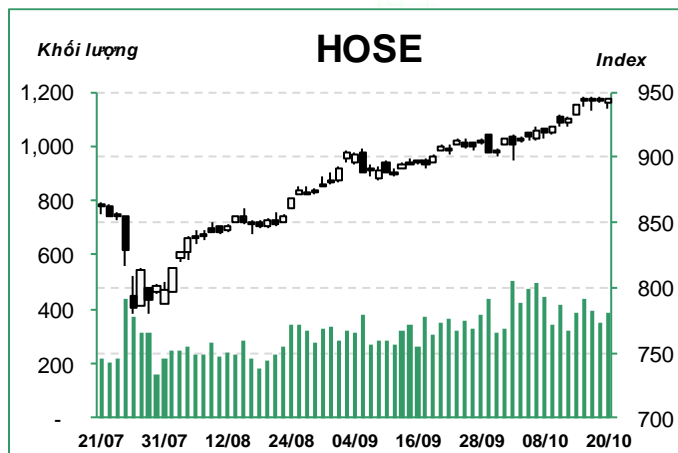

週二 (10 月 20 日) 越股兩大指數呈現震盪態勢。然藍籌股輪動上揚，尤其是銀行族群維持走揚，已成為盤勢的支撐，VN 指數最終仍收紅；HNX 指數最終僅以小跌作收。

VN 指數多數交易時間陷入整理，然指數於尾盤在受到藍籌股上揚之支持下已出現反轉，由黑翻紅，來到 944.42 點 (+0.08%)。成交量達 3.857 億股 (+9.2%)，成交值為 7.746 兆越盾 (+11.9%)。值得注意的是上漲檔數增加至 200 檔 (佔 43%)。

銀行類股持續為 HOSE 之焦點，Techcombank-TCB (+3.9%)、MBBank-MBB (+2.5%) 和 VPBank-VPB (+1.4%) 均出現明顯漲幅，惟 Vietinbank-CTG 收黑 (-0.2%)。Masan-MSN (+2.1%)、Hoa Phat-HPG

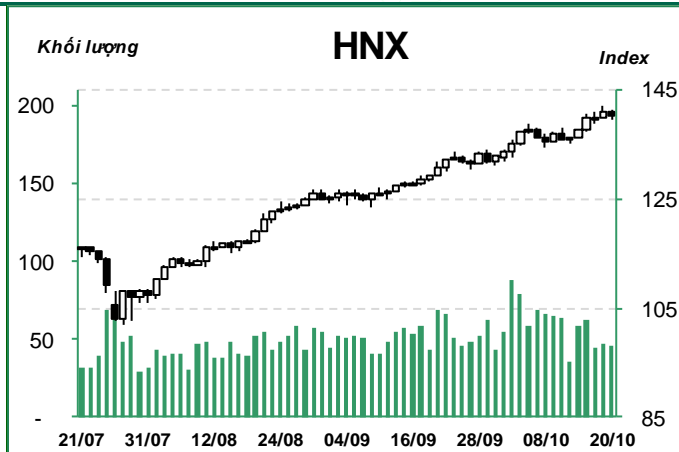

議價交易

股票	成交量	成交值
代碼	(千股)	(十億越盾)

HOSE

DIG	28,262.9	494.60
TPB	3,326.1	83.15
FPT	1,379.1	78.61
HDB	2,755.0	65.23
ASG	1,380.0	53.13
VPB	2,304.0	52.99
NVL	840.0	50.88
MBB	2,370.0	43.91
HPG	1,109.0	32.19
GMD	1,244.0	30.20

HNX

IDC	610.0	15.13
SZB	387.3	12.51
RCL	382.3	7.07
CEO	742.5	6.09
GDW	215.2	5.38
PVS	200.0	2.52
GKM	135.0	2.25
NBW	57.5	1.16
VE9	453.9	0.55
ACB	20.0	0.47

(+1.6%) 及 Hoa Sen-HSG (+6.5%) 也走揚。石油及食品類股卻下跌，Vinamilk-VNM (-1.4%)、PV Gas-GAS (-1.9%)、Sabeco-SAB (-1.1%) 和 Petrolimex-PLX (-0.5%) 均收黑。

外國投資人在 HOSE 維持減碼，淨賣超值為 8,775 億越盾 (+147.4%)。DIC Corp-DIG (-5,389 億越盾)、Masan-MSN (-2,821 億越盾) 和 VPBank-VPB (-673 億越盾) 遭到外資大幅減碼；Vietcombank-VCB (+565 億越盾)、Hoa Sen 屋頂鋼板-HSG (+284 億越盾) 及 Hoa Phat 鋼鐵-HPG (+188 億越盾) 卻吸引境外資金湧入。

河內部分，HNX 指數呈現下跌，結束五個交易日的上揚，大盤終場收在 140.33 點 (-0.40%)。成交量為 4,610 萬股 (-2.7%)，成交值達 7,172 億越盾 (-3.2%)。

西貢河內銀行-SHB (-1.3%)、大洋酒店-OCH (-9.8%)、Vinaconex-VCG (-0.7%) 及 IB 證券-VIX (-6.2%) 都下挫。然而，石油技術服務-PVS (+2.2%)、Idico-IDC (+1.5%) 及 PVI 保險-PVI (+1.4%) 上漲，為今日 HNX 指數之支撐。

外國投資人在 HNX 維持加碼且淨買超值提升至 61 億越盾 (+755.4%)。西貢河內證券-SHS 的淨買超值 (+68 億越盾) 遠高於藥品-DP3 (+10 億越盾)；唯一西貢河內銀行-SHB 淨賣超值較為明顯 (-10 億越盾)。

VN 指數連續八個交易日上揚，量能同步擴增，顯示市場仍受到資金的支持。由於指數沿著在五日均線上揚，加以 MA5、10 及 20 均向上，

均支持短線盤勢上升走勢仍在延續。透過盤面觀察，今日 K 線圖出現較長下影響，加以平滑異同移動平均線 (MACD) 在信號線-Signal 之上，這顯示短線盤勢上升走勢維持不變。在樂觀情況下，指數將向上測試 982.8 點 (Fib 161.8)；河內部分，HNX 指數今日下跌，但 MA5、10 及 20 都向上，顯示短線盤勢仍偏多，150 點為目前指數之壓力點。整體而言，盤勢上升走勢維持不變，操作上建議投資人可趁著盤勢震盪時進行調節投資部位。

前五名股

HOSE

前五名上漲

股票代碼	收盤價 ('000)	成交量 (千股)	漲跌 (%)
DC4	15.9	468.8	17.8%
TTE	10.1	0.0	7.0%
CRC	14.6	408.5	7.0%
SGT	5.9	6.9	7.0%
TDW	23.9	0.1	7.0%

前五名下跌

股票代碼	收盤價 ('000)	成交量 (千股)	漲跌 (%)
------	------------	----------	--------

HNX

前五名上漲

股票代碼	收盤價 ('000)	成交量 (千股)	漲跌 (%)
ARM	15.4	0.1	10.0%
SIC	13.3	1.8	9.9%
PMB	9.2	0.1	9.5%
S55	25.9	43.0	9.3%
NFC	7.3	0.1	9.0%

前五名下跌

股票代碼	收盤價 ('000)	成交量 (千股)	漲跌 (%)
------	------------	----------	--------

HRC	36.8	0.0	-7.0%
LGC	57.5	0.1	-7.0%
LAF	10.0	1.6	-6.9%
TIX	27.0	0.1	-6.9%
SC5	17.8	8.0	-5.8%

VTC	8.1	30.1	-10.0%
PPY	18.1	0.2	-10.0%
BKC	5.5	0.1	-9.8%
SDG	29.5	1.1	-9.8%
OCH	8.3	7.7	-9.8%

前五名成交值

前五名成交值

股票代碼	收盤價 ('000)	成交值 (十億越盾)	漲跌 (%)
TCB	23.9	823.5	3.9%
TCH	20.9	767.3	1.5%
MSN	83.7	404.5	2.1%
HPG	29.4	385.4	1.6%
VPB	24.8	319.7	1.4%

股票代碼	收盤價 ('000)	成交值 (十億越盾)	漲跌 (%)
ACB	25.3	286.9	0.0%
PVS	14.2	116.0	2.2%
SHB	15.8	47.0	-1.3%
SHS	13.7	32.7	0.7%
VCS	75.2	21.7	-0.8%

前五名成交量

前五名成交量

股票代碼	收盤價 ('000)	成交量 (千股)	漲跌 (%)
TCH	20.9	36,953.6	1.5%
TCB	23.9	34,662.4	3.9%
STB	14.2	17,698.2	0.7%
ITA	5.2	13,338.8	2.8%
HPG	29.4	13,319.2	1.6%

股票代碼	收盤價 ('000)	成交量 (千股)	漲跌 (%)
ACB	25.3	11,363.0	0.0%
PVS	14.2	8,170.6	2.2%
SHB	15.8	2,970.8	-1.3%
SHS	13.7	2,403.7	0.7%
NVB	9.0	1,730.1	-1.1%

外資交易行情 (股票)

證交所	買進金額 (十億越盾)	比重 (%)	賣出金額 (十億越盾)	比重 (%)	買/賣超值 (十億越盾)
HOSE	753.9	8.2%	1,631.4	17.8%	-877.5
HNX	11.6	1.5%	5.5	0.7%	6.1
總計	765.5		1,636.9		-871.4

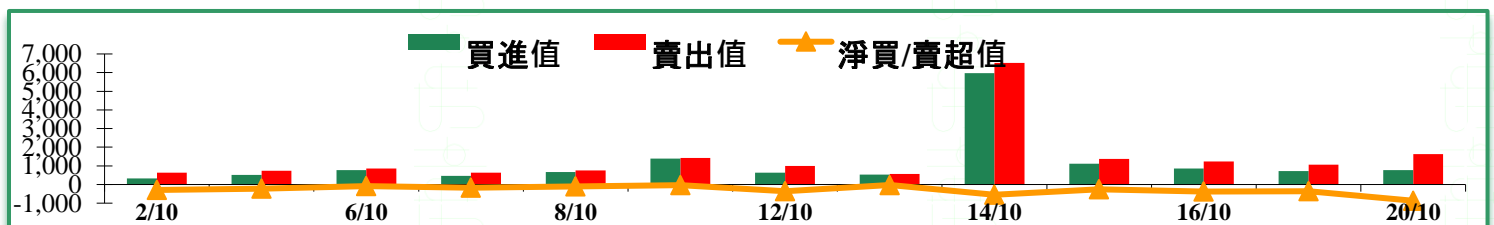

HOSE

前五名買進

股票代碼	收盤價 ('000)	成交值 (十億越盾)	漲跌 (%)
HPG	29.4	86.0	1.6%
FPT	53.2	73.0	-0.2%
VCB	87.7	61.4	0.2%
VHM	76.2	52.4	0.1%
MBB	18.7	51.3	2.5%

前五名賣出

股票代碼	收盤價 ('000)	成交值 (十億越盾)	漲跌 (%)
DIG	19.6	540.2	4.5%
MSN	83.7	296.0	2.1%
VHM	76.2	119.6	0.1%
VPB	24.8	99.4	1.4%
FPT	53.2	73.0	-0.2%

前五名淨買超

股票代碼	收盤價 ('000)	淨買超值 (十億越盾)	漲跌 (%)
VCB	87.7	56.5	0.2%
HSG	15.6	28.4	6.5%
HPG	29.4	18.8	1.6%
VIC	97.8	14.4	0.1%
DPM	17.1	13.9	1.5%

HNX

前五名買進

股票代碼	收盤價 ('000)	成交值 (十億越盾)	漲跌 (%)
SHS	13.7	6.8	0.7%
BAX	66.0	2.3	-2.7%
DP3	81.0	1.0	-1.7%
HUT	2.6	0.5	0.0%
VIX	12.1	0.2	-6.2%

前五名賣出

股票代碼	收盤價 ('000)	成交值 (十億越盾)	漲跌 (%)
BAX	66.0	2.2	-2.7%
SHB	15.8	1.0	-1.3%
CEO	7.5	0.4	0.0%
TAR	21.9	0.3	2.8%
VCS	75.2	0.3	-0.8%

前五名淨買超

股票代碼	收盤價 ('000)	淨買超值 (十億越盾)	漲跌 (%)
SHS	13.7	6.8	0.7%
DP3	81.0	1.0	-1.7%
HUT	2.6	0.5	0.0%
VIX	12.1	0.2	-6.2%
VCG	42.4	0.2	-0.7%

越南訊息

VietinBank 詢問股東有關股票股利的方案

VietinBank (HoSE: CTG) 將以書面方式詢問股東意見有關股票股利的方案。公司將使用稅後盈餘及過去三年的基金來發放股利。

股東名冊之截止日為 11 月 5 日；詢問股東意見的開始日為 11 月 13 日；收集意見的截止日為 11 月 23 日。

政府已頒發「121/2020/NĐ-CP 決議」有關補充及修正「91/2015/NĐ-CP 決議」。政府持股率超過 50%的商業銀行可以採用資本投資方式來確保政府持股率為維持不變。因此，Agribank、VietinBank、Vietcombank 及 BIDV 等國營商業銀行可以透過股票發放方式進行增加註冊資本。

VIB 可以在 HOSE 上市

據胡志明市證交所 (HoSE) 之公布，越南國際商業股份銀行 (VIB) 在 HOSE 上市之申請已獲得通過。VIB 將在 HOSE 掛牌 9.2449 億股。

2017 年 1 月 9 日 VIB 在 UPCoM 掛牌。一周前，VIB 已通過取消在 UPCoM 掛牌。

VIB 為 2020 年獲得在 HOSE 上市之第二家銀行。首家銀行為 LienVietPost Bank (LPB)。MSB 及 ACB 也申請在 HOSE 上市。

第三季 VIB 稅前盈餘來到 1.668 兆越盾，較去年同期成 52%，較今年第二季擴增 30%。

今年前九個月 VIB 營收為 7.854 兆越盾 (成長 34%)；稅前盈餘達 4.025 兆越盾 (成長 38%)。服務營收為 1.637 兆越盾 (佔整體營收的 21%)；備抵準備金上升 27%；ROE 達 28.9% (為銀行業之最高)。

9 月 30 日 VIB 資產超過 213 兆越盾；受信餘額超過 151 兆越盾 (較今年初增加 14.2%)，較平均產業高出 3 倍；不良貸款率低於 2% (較今年第一季低)。

VIB 註冊資本為 9.244 兆越盾。今年 9 月國家銀行 (SBV) 已將其註冊資本由 9.244 兆越盾擴增至 11.093 兆越盾 (透過 20%股票股利發放方式)。

上市公司資訊

諸多企業開始公布第三季業績表現十分搶眼，獲利成長幾倍

據和發股份公司 (HoSE: HPG) 之公布，第三季營收達 24.900 億越盾 (較去年同期成長 62.7%)；稅後盈餘來到 3.785 兆越盾 (較去年同期成長 2.1 倍)。HPG 逐季成長。

今年前九個月 HPG 營收為 65.兆越盾 (較去年同期成長 40%)；稅後盈餘為 8.845 兆越盾 (較去年同期成長 56%)。兩者分別達成年度計畫的 75.6%和 98%。

鋼鐵及農業部門為 HPG 業績成長之主要推手。今年前九個月 HPG 鋼租銷售量較去年同期成長兩倍至 400 萬噸；農業部門對整體營收及獲利貢獻度為 12%和 15%，分別來到 7.8 兆越盾及 1.326 兆越盾。

據蓮花股份公司 (HoSE: HSG) 之公布，2019-2020 (7月1日至9月30日) 第四季營收為 4,000 億越盾 (較去年同期成長 4.8 倍)，為 2016-2017 年第二季以來之最高。第四季銷售量及營收由負轉正 (前幾季業績呈現萎縮)，分別成長 46%和 31%。

2019-2020 年 HSG 銷售量達 162 萬噸 (較去年同期成長 9%)，較年度計畫高出 8%；營收為 27.538 兆越盾 (較去年同期萎縮近 2%)，達成年度計畫的 98.4%；稅後盈餘為 1.1 兆越盾 (較去年同期成長 3 倍)，較年度計畫高出 2.8 倍。

據 SMC 投資貿易股份公司 (HoSE: SMC) 之公布，2020 年第三季合併淨利達 1,000 億越盾 (較去年同期成長 2.8 倍)，其是 2016 年第三季以來之最高獲利；雖然第三季營收萎縮 2.5%，但銷貨成本下降了 5.6%，推升毛利擴增 136%至 2,180 億越盾。公司消息指出，生產及加工增加，加以原料價格穩定成長，有利於公司獲利的成長。

2020 年前九個月營收萎縮 13%至 11.257 兆越盾；稅後盈餘逆勢成長 41%至 1,560 億越盾。營收達成年度計畫的 74%；獲利較年度高出 30%。

諸多企業獲利成長幾倍

受到 Monarchy Block B 專案的轉讓，第三季峴港投資發展股份公司 (**HNX: NDN**) 獲利大增。營收達 4,820 億越盾 (較去年同期成長 76.5 倍) 和獲利達 1,730 億越盾 (較去年同期成長 11.2 倍)。

今年前九個月 **NDN** 營收為 6,970 億越盾 (較去年同期成長 23 倍)；淨利達 2,540 億越盾 (較去年同期成長 4.4 倍)。

越南股市投資日報

2020年10月21日

當日調整股名單

次號	股票代碼	評等	評等日	現時價格	買入區間	持股表現	目標價	預期獲利	停損價	預期損失	備註
1	VNM	獲利了結	21/10/20	106.2	103.6	2.5%	112.5	8.6%	101.6	-1.9%	陷入整理
2	SAB	減碼	21/10/20	185.6	190	-2.3%	210	10.5%	183	-3.7%	趨勢轉弱

次號	股票代碼	評等	評等日	現時價格	支撐點/ 壓力點	技術指標
1	VIC	觀察買進	21/10/20	97.8	105 115	K線圖出現長下影響 (在測試 MA200 出現積極信號) · 量能亦萎縮 → 若能突破 98 · 成交量同步擴增 · 新上升走勢將啟動。
2	DPG	觀察買進	21/10/20	26.7	30 35-36	回測底部及支撐區間 (24.8-26) → 需要突破 27.3 · 配合量能擴增 → 恢復走勢將延續。
3	NT2	觀察買進	21/10/20	23.4	25.5 27	回落測試 MA50 後已回升 · 量能同步擴增 → 若能突破下跌通道將啟動上升走勢。
4	GEG	觀察買進	21/10/20	15.8	17.3 18.3-18.7	回落測試支撐點 (15.7) · 量能逐漸萎縮 → 股價需大於 16.2 · 量能同步擴增 · 恢復走勢將啟動。

投資組合部位

次號	股票代碼	評等	評等日	現時價格	買入區間	持股表現	目標價	預期獲利	停損價	預期損失	備註
1	HPG	加碼	28/09/20	29.35	25.75	14.0%	30	16.5%	25	-3%	
2	FPT	續抱	09/10/20	53.2	51.1	4.1%	56	9.6%	50	-2%	

越南股市投資日報

2020年10月21日

3	BVH	續抱	12/10/20	54	49	10.2%	58.8	20%	47.2	-4%	8%現金股息
4	TCM	加碼	15/10/20	25.05	23.9	4.8%	27.5	15%	23.2	-3%	
5	TCB	加碼	20/10/20	23.9	23	3.9%	25.4	10%	22.3	-3%	

權證資訊

權證代碼	權證交易資訊								權證資訊				
	發行價格 (越盾)	收盤價 (越盾)	漲跌 (%)	與發行價格 比較 (%)	成交量	到期的 天數	標的股票之 價格 (越盾)	權證理論價格 (越盾)	發行券商	標的股票	履約 價格 (越盾)	行使比例 n:1	到期日
CCTD2001	1,540	1,060	10.4 %	-31%	1,480	57	59,800	0	KIS	CTD	77,830	9.6	16/12/2020
CFPT2003	7,300	13,310	-5.3 %	82%	1,559	20	53,200	14,349	SSI	FPT	41,790	0.8	09/11/2020
CFPT2006	1,500	2,280	-2.2 %	52%	179	9	53,200	2,327	HCM	FPT	43,460	4.2	29/10/2020
CFPT2007	1,690	2,140	-0.5 %	27%	3,507	3	53,200	2,167	MBS	FPT	42,590	4.9	23/10/2020
CFPT2008	1,500	1,730	-1.7 %	15%	64,410	86	53,200	1,343	HCM	FPT	46,990	4.9	14/01/2021
CFPT2009	2,480	2,730	-2.5 %	10%	23,686	59	53,200	2,210	MBS	FPT	46,800	3.0	18/12/2020
CHPG2008	4,100	7,950	3.3 %	94%	30,841	41	29,350	8,147	SSI	HPG	22,910	0.8	30/11/2020
CHPG2009	1,600	6,460	-0.2 %	304%	2,686	9	29,350	6,846	HCM	HPG	18,410	1.6	29/10/2020
CHPG2012	6,100	9,870	1.4 %	62%	6,111	90	29,350	9,789	SSI	HPG	21,680	0.8	18/01/2021
CHPG2013	6,900	11,750	-1.7 %	70%	1,271	42	29,350	12,235	SSI	HPG	19,630	0.8	01/12/2020
CHPG2014	7,200	10,860	0.7 %	51%	7,936	181	29,350	10,059	SSI	HPG	21,680	0.8	19/04/2021
CHPG2015	6,700	9,990	-3.2 %	49%	4,321	132	29,350	9,890	SSI	HPG	21,680	0.8	01/03/2021
CHPG2016	2,200	4,510	2.7 %	105%	15,833	86	29,350	4,381	HCM	HPG	22,500	1.6	14/01/2021
CHPG2019	1,630	2,900	2.8 %	78%	53,141	59	29,350	2,684	MBS	HPG	24,100	2.0	18/12/2020

越南股市投資日報

2020年10月21日

CMBB2003	2,000	3,630	17.5 %	82%	1,738	20	18,700	3,418	SSI	MBB	15,650	0.9	09/11/2020
CMBB2005	2,000	1,300	44.4 %	-35%	1,169	6	18,700	1,465	VCI	MBB	17,390	0.9	26/10/2020
CMBB2006	1,100	2,490	10.2 %	126%	320	9	18,700	2,565	HCM	MBB	14,350	1.7	29/10/2020
CMBB2007	1,400	2,510	8.2 %	79%	39,085	86	18,700	2,368	HCM	MBB	14,780	1.7	14/01/2021
CMSN2001	2,300	3,790	19.9 %	65%	9,489	57	83,700	3,644	KIS	MSN	65,790	5.0	16/12/2020
CMSN2005	2,100	4,600	16.5 %	119%	7,551	9	83,700	4,749	HCM	MSN	60,000	5.0	29/10/2020
CMSN2006	1,900	5,720	13.7 %	201%	4,409	86	83,700	5,620	HCM	MSN	56,000	5.0	14/01/2021
CMSN2008	1,530	5,990	20.3 %	292%	1,298	48	83,700	6,182	MBS	MSN	53,000	5.0	07/12/2020
CMWG2006	2,000	220	-4.4 %	-89%	16,892	6	106,800	0	VCI	MWG	108,480	4.9	26/10/2020
CMWG2007	12,900	22,100	-2.7 %	71%	1,675	41	106,800	21,292	SSI	MWG	85,800	1.0	30/11/2020
CMWG2008	1,300	2,230	-4.7 %	72%	1,156	7	106,800	2,326	HCM	MWG	83,820	9.9	27/10/2020
CMWG2009	1,600	3,200	-0.3 %	100%	3,417	3	106,800	3,286	MBS	MWG	80,860	7.9	23/10/2020
CMWG2010	1,400	2,800	-2.8 %	100%	53,961	86	106,800	2,678	HCM	MWG	80,860	9.9	14/01/2021
CMWG2011	2,980	4,780	0 %	60%	63	59	106,800	4,371	MBS	MWG	85,800	4.9	18/12/2020
CMWG2012	4,390	5,900	-5.6 %	34%	4,442	111	106,800	5,845	SSI	MWG	78,890	4.9	08/02/2021
CNVL2001	2,300	2,000	33.3 %	-13%	1	57	62,000	4	KIS	NVL	65,890	4.0	16/12/2020
CNVL2002	2,000	-	0 %	-100%	-	141	62,000	690	KIS	NVL	59,890	5.0	10/03/2021
CPNJ2003	2,000	120	-7.7 %	-94%	2,253	6	67,000	(0)	VCI	PNJ	75,000	5.0	26/10/2020
CPNJ2005	1,000	720	-10.0 %	-28%	28,495	9	67,000	704	HCM	PNJ	60,000	10.0	29/10/2020
CPNJ2006	1,000	1,180	-4.8 %	18%	52,848	86	67,000	850	HCM	PNJ	59,000	10.0	14/01/2021
CPNJ2007	1,670	2,950	-6.1 %	77%	5,915	31	67,000	2,827	MBS	PNJ	53,000	5.0	20/11/2020
CPNJ2008	3,030	3,840	-3.0 %	27%	10,519	111	67,000	3,492	SSI	PNJ	50,000	5.0	08/02/2021
CREE2003	1,000	2,320	0.9 %	132%	2,127	9	41,600	2,324	HCM	REE	30,000	5.0	29/10/2020
CREE2004	1,570	3,910	-6.9 %	149%	110	3	41,600	4,036	MBS	REE	29,500	3.0	23/10/2020
CREE2005	1,300	2,530	1.6 %	95%	3,438	86	41,600	2,333	HCM	REE	32,500	4.0	14/01/2021
CROS2002	1,000	150	0 %	-85%	6,521	57	2,300	(0)	KIS	ROS	7,230	1.0	16/12/2020
CSBT2001	2,900	590	11.3 %	-80%	833	57	16,300	0	KIS	SBT	21,110	1.0	16/12/2020

越南股市投資日報

2020年10月21日

CSTB2002	1,700	2,600	2.8 %	53%	15,085	57	14,200	2,366	KIS	STB	11,890	1.0	16/12/2020
CSTB2004	1,400	3,300	0.3 %	136%	9,270	41	14,200	3,237	SSI	STB	11,000	1.0	30/11/2020
CSTB2005	1,080	1,190	1.7 %	10%	18,561	14	14,200	1,202	KIS	STB	11,810	2.0	03/11/2020
CSTB2006	1,500	1,460	1.4 %	-3%	8,656	167	14,200	906	KIS	STB	12,890	2.0	05/04/2021
CSTB2008	1,500	4,100	2.5 %	173%	3,905	31	14,200	4,026	MBS	STB	10,200	1.0	20/11/2020
CSTB2009	1,650	3,650	1.4 %	121%	34,862	59	14,200	3,353	MBS	STB	10,900	1.0	18/12/2020
CTCB2003	2,000	230	15.0 %	-89%	54,296	6	23,900	(0)	VCI	TCB	25,000	1.0	26/10/2020
CTCB2005	3,000	2,750	26.7 %	-8%	23,642	41	23,900	1,977	SSI	TCB	22,000	1.0	30/11/2020
CTCB2006	1,200	3,010	15.8 %	151%	34,804	9	23,900	2,957	HCM	TCB	18,000	2.0	29/10/2020
CTCB2007	1,700	2,570	15.8 %	51%	51,539	86	23,900	2,023	HCM	TCB	20,000	2.0	14/01/2021
CTCB2008	1,720	2,440	6.1 %	42%	25,462	59	23,900	1,999	MBS	TCB	20,000	2.0	18/12/2020
CVHM2001	3,100	740	-1.3 %	-76%	222	57	76,200	0	KIS	VHM	94,570	5.0	16/12/2020
CVHM2002	11,500	4,020	1.0 %	-65%	8,211	41	76,200	895	SSI	VHM	77,000	1.0	30/11/2020
CVHM2003	1,000	620	-1.6 %	-38%	26,854	9	76,200	625	HCM	VHM	70,000	10.0	29/10/2020
CVHM2005	1,400	750	-6.3 %	-46%	105,513	86	76,200	148	HCM	VHM	79,000	10.0	14/01/2021
CVHM2007	2,900	1,770	0.6 %	-39%	26,328	111	76,200	820	SSI	VHM	75,000	5.0	08/02/2021
CVJC2001	2,400	100	0 %	-96%	11	57	104,500	(0)	KIS	VJC	173,140	10.0	16/12/2020
CVJC2002	1,900	50	-50.0 %	-97%	15,475	9	104,500	(0)	HCM	VJC	116,000	10.0	29/10/2020
CVJC2005	2,000	1,340	0 %	-33%	11,720	111	104,500	658	SSI	VJC	100,000	10.0	08/02/2021
CVNM2004	17,500	16,270	-8.6 %	-7%	2,286	41	106,200	13,719	SSI	VNM	95,550	0.8	30/11/2020
CVNM2005	1,500	2,820	-6.6 %	88%	1,426	9	106,200	2,823	HCM	VNM	83,400	8.1	29/10/2020
CVNM2007	2,400	-	0 %	-100%	-	141	106,200	335	KIS	VNM	112,460	8.1	10/03/2021
CVNM2008	1,800	2,170	-6.9 %	21%	7,470	86	106,200	1,634	HCM	VNM	93,520	8.2	14/01/2021
CVNM2009	1,810	2,610	-6.1 %	44%	14,259	48	106,200	2,289	MBS	VNM	87,780	8.2	07/12/2020
CVNM2010	2,680	2,600	-5.5 %	-3%	2,677	111	106,200	2,057	SSI	VNM	90,240	8.2	08/02/2021
CVPB2006	3,400	1,880	8.1 %	-45%	32,519	41	24,800	996	SSI	VPB	24,000	1.0	30/11/2020
CVPB2007	1,700	1,200	11.1 %	-29%	34,682	9	24,800	1,158	HCM	VPB	22,500	2.0	29/10/2020

越南股市投資日報

2020年10月21日

CVPB2008	1,800	2,030	4.6 %	13%	110,137	86	24,800	1,515	HCM	VPB	22,000	2.0	14/01/2021
CVPB2009	1,630	2,570	7.1 %	58%	91,214	31	24,800	2,326	MBS	VPB	20,200	2.0	20/11/2020
CVRE2003	3,000	190	0 %	-94%	9,802	57	27,450	0	KIS	VRE	38,000	2.0	16/12/2020
CVRE2005	4,000	1,400	1.5 %	-65%	9,308	41	27,450	271	SSI	VRE	28,000	1.0	30/11/2020
CVRE2006	1,100	1,140	4.6 %	4%	14,376	9	27,450	1,117	HCM	VRE	23,000	4.0	29/10/2020
CVRE2007	1,520	460	-2.1 %	-70%	60,536	167	27,450	79	KIS	VRE	33,330	5.0	05/04/2021
CVRE2008	1,200	1,020	1.0 %	-15%	63,947	86	27,450	493	HCM	VRE	26,000	4.0	14/01/2021

長期投資股

股票代碼	證券所	現時價格	目標價*	報告日	預期 2020年盈利	EPS 2020E	BV 22020 E	ROE 2020E	ROA 2020E	PE 2020E	PB 2020E	**預期 股息
PVT	HOSE	13,650	15,700	16/10/2020	666	1,757	21,242	11%	5.9%	8.9	0.6	10%
TCM	HOSE	25,050	26,800	07/10/2020	203	3,279	25,319	13%	7.2%	8.2	1.1	-
HBC	HOSE	11,300	10,350	02/10/2020	145	675	17,865	4%	1.0%	15.3	0.6	0%
KBC	HOSE	14,800	17,700	02/10/2020	531	1,131	20,813	5%	3.3%	9.4	0.6	-
ANV	HOSE	19,700	22,200	30/09/2020	249	1,952	19,165	10%	5.7%	11.4	1.2	10%
DXG	HOSE	12,250	14,650	29/09/2020	612	1,345	16,715	7%	2.8%	4.8	0.9	-
ACV	UPCOM	62,100	71,600	29/09/2020	2,208	1,008	14,342	6%	3.8%	71.5	5.0	5%
NLG	HOSE	27,050	32,300	28/09/2020	870	3,555	23,659	14%	8.0%	7.9	1.0	5%
IMP	HOSE	46,700	46,100	21/09/2020	174	2,711	27,620	10%	8.3%	17.0	1.7	20%
CTD	HOSE	59,800	90,400	16/09/2020	824	10,391	113,736	9%	5.0%	8.7	0.8	30%
DBD	HOSE	46,100	39,000	11/09/2020	143	2,733	18,708	15%	8.2%	14.1	2.1	15%
VCB	HOSE	87,700	78,000	07/09/2020	17,662	4,762	26,585	20%	1.5%	16.4	2.9	0%
AST	HOSE	49,600	40,000	07/09/2020	6	133	17,827	1%	0.5%	301.4	2.2	10%
PHR	HOSE	55,000	57,615	04/09/2020	1,180	8,709	22,532	28%	14.1%	6.2	2.3	30%
VRE	HOSE	27,450	39,500	03/09/2020	2,445	1,109	11,914	8%	6.4%	23.3	2.6	-
POW	HOSE	10,200	12,800	01/09/2020	2,655	971	13,557	8%	5.0%	13.2	0.9	0%

越南股市投資日報

2020年10月21日

MWG	HOSE	106,800	105,600	28/08/2020	3,496	7,717	32,797	24%	7.5%	13.7	3.2	15%
NVL	HOSE	62,000	64,350	28/08/2020	3,547	3,699	25,725	13%	3.8%	20.3	2.1	-
NT2	HOSE	23,400	27,600	27/08/2020	775	2,691	14,445	19%	11.0%	10.3	1.9	25%
SCS	HOSE	118,700	120,000	27/08/2020	403	7,468	20,060	40%	36.9%	16.1	6.0	36%

* 若除權交易日發生在報告日後將影響目標價

**2020年股息比率(預期).

越南股市投資日報

2020年10月21日

以上資訊乃基於相信為可靠之來源所彙編.惟本公司不負責其完整性與準確性。本報告並不作為買賣任何股票之推薦或邀約。富鑫基金管理與其相關子公司、管理人員與職員皆可能持有上述之任何證券。富鑫基金管理（或其任何相關子公司）隨時可能對上述之任何公司進行或承攬投資銀行業務或其他業務。本報告中包含的所有意見與估計.代表我們截至此日期所作之判斷.其後若有任何因素導致更動.本公司恕不另行通知。

© 富鑫基金管理股份有限公司

胡志明市第七郡新富坊孫逸仙路 109 號 CR3-05B 大樓 5 樓

電話：(+84-28) 5413-7991

網站：www.phfm.vn