

越股行情

31/08/2020	HOSE		VN30		HNX	
收盤價	881.65	0.30%	823.93	0.24%	124.85	-0.78%
與上週末比較	878.98	0.30%	821.93	0.24%	125.84	-0.78%
與最近 20 日之平均比較	856.83	2.90%	795.11	3.62%	119.36	4.60%
成交股數(百萬股)	352.65	-11.47%	89.26	-32.98%	68.58	-12.91%
撮合股數	333.31	1.39%	82.42	-19.85%	54.43	-5.26%
與最近 20 日之平均比較	265.93	25.34%	74.46	10.69%	46.52	17.00%
成交值(十億越盾)	6,328.08	-17.67%	2,651.57	-34.62%	1,011.57	-21.70%
撮合成交值	5,651.91	-6.18%	2,386.19	-23.35%	623.06	-7.64%
與最近 20 日之平均比較	4,452.23	26.95%	1,986.05	20.15%	537.19	15.98%
上漲家數	159	35%	14	47%	73	21%
下跌家數	255	56%	16	53%	86	24%
持平家數	45	10%	0	0%	197	55%

獲利了結賣壓有所湧現，周一（8月31日）VN 指數呈現震盪格局；HNX 指數在連續八個交易日上揚後已呈現下跌。

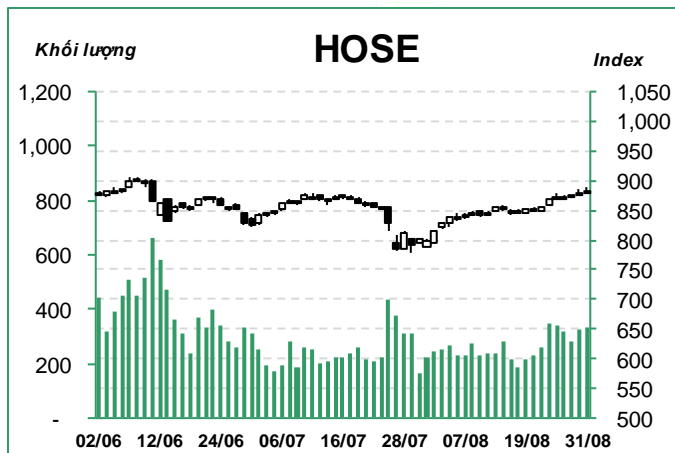

VN 指數以紅盤開出後持續在平盤價位之上游走，大盤終場收在 881.65 點 (+0.30%)。成交量達 3.333 億股 (+1.4%)，成交值為 5.652 兆越盾 (-6.2%)。雖然指數上漲，但下跌檔數增加至 56%。

Sabeco-SAB (+5.2%)、Vinamilk-VNM (+1.4%)、Vietinbank-CTG (+2.4%)、Vietnam Airline-HVN (+4.3%) 及保越集團-BVH (+3.9%) 紛紛上揚。此外，值得注意的是今日 Becamex IDC-BCM 由 UPCOM 轉至 HOSE，交易首日其股漲幅 (+20%)，均為今日 VN 指數之主要推手。Vietcombank-VCB (-0.5%)、

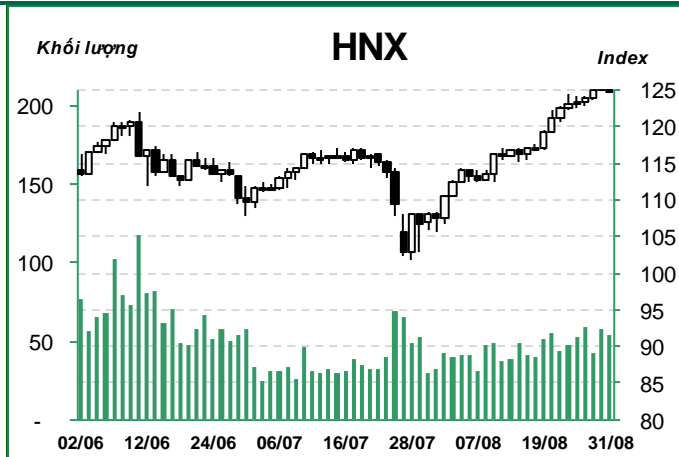

議價交易

股票 代碼	成交量 (千股)	成交值 (十億越盾)
----------	-------------	---------------

HOSE

TPB	3,330.0	70.60
VHM	861.7	67.67
VPB	2,817.0	63.04
NHH	840.0	46.20
VIC	502.3	46.19
PME	592.0	40.84
HPX	1,391.2	37.01
NVL	490.0	31.12
GMD	1,100.0	25.30
NAF	683.8	15.39

HNX

VCG	10,000.0	335.00
SHB	2,800.1	39.20
SHS	1,021.9	11.66
NVB	220.0	1.98
TIG	100.0	0.67

Techcombank-TCB (-1.4%) 及越南橡膠集團-GVR (-1.7%) 則下跌。

外國投資人在 HOSE 維持減碼，淨賣超值為 2,870 億越盾 (-77.2%)。Vinhomes-VHM (-1,012 億越盾)、Vingroup-VIC (-482 億越盾) 及 Vincom Retail-VRE (-470 億越盾) 遭到外資大幅拋售；境外資金逆勢湧入 Petrolimex-PLX (+844 億越盾)、Vietinbank-CTG (+144 億越盾) 和 Vinamilk-VNM (+74 億越盾)。

河內部分，HNX 指數呈現下跌，大盤終場收在 124.85 點 (-0.78%)。成交量萎縮至 5,440 萬股 (-5.3%)，成交值達 6,231 億越盾 (-7.6%)。

短線獲利了結賣壓湧現，使亞洲銀行-ACB (-0.9%)、Vinaconex-VCG (-1.7%) 和 SHB-SHB (-0.7%) 下跌，為今日拖累 HNX 指數之主因。

外國投資人在 HNX 維持減碼，淨賣超值上升至 190 億越盾 (+93.8%)。SHB 銀行、PVS 石油技術服務和段設港口-DXP 淨賣超值較為明顯，分別為 49 億越盾、37 億越盾及 30 億越盾。唯一林業水利-LHC 淨買超值較為明顯 (+13 億越盾)。

VN 指數連續三個交易日下跌，量能擴增高出最近二十日平均成交量。由於指數守穩在 MA5 之上，配合 MA5、10 及 20 均線都向上，加以 +DI 與 -DI 距離擴增，短線盤勢仍偏多。然而，連續兩天 K 線圖出現“Doji”型態，意味著盤勢的膠著。若指數無法突破 880 點 (7 月高點)，可能將促使獲利了結賣壓湧現，指數可能陷入整理，850-860 點 (MA20 及 50 所處區間) 將為短

線指數之支撐點；河內部分，HNX 指數今日呈現下跌。雖然 MA5、10 及 20 均線都向上，然最近兩個交易日 K 線圖出現較長上影線，意味著獲利了結賣壓湧現。預期指數可能將回測 120.6-122 點 (2020 年 6 月高點) 價位。整體而言，指數仍偏多，但指數上漲動能已減弱，操作上建議投資人可續抱投資部位並盤中應考慮獲利了結。

前五名股

HOSE

前五名上漲

股票代碼	收盤價 ('000)	成交量 (千股)	漲跌 (%)
BCM	33.6	215.4	20.0%
DXV	3.7	48.7	7.0%
VDS	7.1	13.1	7.0%
TNC	23.0	3.7	7.0%
PNC	9.2	0.4	7.0%

前五名下跌

股票代碼	收盤價 ('000)	成交量 (千股)	漲跌 (%)
KPF	14.7	8.3	-7.0%

HNX

前五名上漲

股票代碼	收盤價 ('000)	成交量 (千股)	漲跌 (%)
CTP	4.4	216.2	10.0%
LUT	2.2	106.9	10.0%
ADC	15.5	6.9	9.9%
VGP	15.5	2.3	9.9%
TAR	20.1	1,118.1	9.8%

前五名下跌

股票代碼	收盤價 ('000)	成交量 (千股)	漲跌 (%)
SD6	2.7	516.6	-10.0%

UDC	5.9	178.5	-7.0%
PTL	7.9	26.4	-7.0%
DAT	39.0	1.7	-6.9%
TTE	14.8	0.1	-6.9%

前五名成交值

股票代碼	收盤價 ('000)	成交值 (十億越盾)	漲跌 (%)
HPG	24.6	326.5	1.0%
VNM	121.0	196.6	1.4%
PLX	52.5	191.2	0.4%
CTG	25.7	190.3	2.4%
GEX	22.2	182.5	0.7%

前五名成交量

股票代碼	收盤價 ('000)	成交量 (千股)	漲跌 (%)
TTF	4.4	22,812.9	6.8%
HPG	24.6	13,334.2	1.0%
PVD	11.3	8,765.1	0.9%
STB	11.2	8,672.8	-1.3%
ITA	4.4	8,354.0	-3.1%

VC2	12.6	3.5	-10.0%
VNF	28.8	0.1	-10.0%
HMH	9.0	0.1	-10.0%
VNC	31.2	0.6	-9.6%

前五名成交值

股票代碼	收盤價 ('000)	成交值 (十億越盾)	漲跌 (%)
ACB	21.2	149.1	-0.9%
SHB	13.9	54.1	-0.7%
PVS	12.6	52.3	-0.8%
SHS	11.2	28.4	-2.6%
TAR	20.1	22.2	9.8%

前五名成交量

股票代碼	收盤價 ('000)	成交量 (千股)	漲跌 (%)
ACB	21.2	7,008.2	-0.9%
PVS	12.6	4,109.9	-0.8%
HUT	2.5	3,929.3	0.0%
SHB	13.9	3,840.8	-0.7%
DST	5.1	2,779.7	-8.9%

外資交易行情 (股票)

證交所	買進金額 (十億越盾)	比重 (%)	賣出金額 (十億越盾)	比重 (%)	買/賣超值 (十億越盾)
HOSE	472.7	8.4%	759.7	13.4%	-287.0
HNX	3.4	0.5%	22.3	3.6%	-19.0
總計	476.0		782.0		-306.0

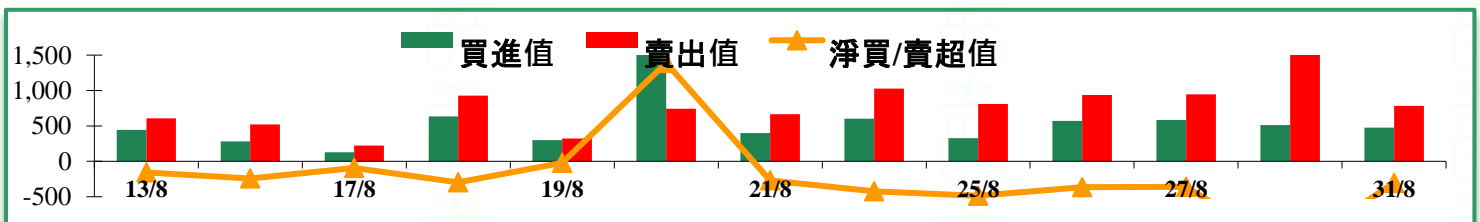

HOSE

HNX

前五名買進

股票代碼	收盤價 ('000)	成交值 (十億越盾)	漲跌 (%)
PLX	52.5	120.5	0.4%
VNM	121.0	78.7	1.4%
VHM	78.5	52.3	-0.1%
CTG	25.7	31.2	2.4%
VRE	27.0	17.3	-0.7%

前五名賣出

股票代碼	收盤價 ('000)	成交值 (十億越盾)	漲跌 (%)
VHM	78.5	153.5	-0.1%
VNM	121.0	71.4	1.4%
VRE	27.0	64.3	-0.7%
VIC	90.0	56.0	0.1%
VCB	83.0	39.3	-0.5%

前五名淨買超

股票代碼	收盤價 ('000)	淨買超值 (十億越盾)	漲跌 (%)
PLX	52.5	84.4	0.4%
CTG	25.7	14.4	2.4%
VNM	121.0	7.4	1.4%
HDB	28.4	5.4	0.5%
NLG	27.6	3.8	-1.1%

前五名買進

股票代碼	收盤價 ('000)	成交值 (十億越盾)	漲跌 (%)
LHC	46.4	1.3	0.2%
INN	25.0	0.6	-3.1%
BVS	10.9	0.2	0.9%
CTB	34.5	0.1	9.5%
PVS	12.6	0.1	-0.8%

前五名賣出

股票代碼	收盤價 ('000)	成交值 (十億越盾)	漲跌 (%)
SHB	13.9	5.0	-0.7%
PVS	12.6	3.8	-0.8%
DXP	12.4	3.1	9.7%
VCS	63.5	2.3	-0.9%
VCG	35.3	1.7	-1.7%

前五名淨買超

股票代碼	收盤價 ('000)	淨買超值 (十億越盾)	漲跌 (%)
LHC	46.4	1.3	0.2%
CTB	34.5	0.1	9.5%
AMV	16.9	0.1	1.8%
EID	11.8	0.1	2.6%
VIX	10.3	0.0	0.0%

越南訊息

商業銀行的授信成長率上限獲調升

越南國家銀行 (SBV) 行長 Le Minh Hung 表示，SBV 已主動調整多數商業銀行的授信成長率上限，以激勵經濟成長。

BSC 證券報告顯示，諸多商業銀行的授信成長率獲調升幾十個百分點。

Techcombank、VPBank、VIB、TPBank 及 HDBank 的授信成長率上限最高 (19%-23%區間)。其中以 VIB 的調升幅度最為明顯，較原目標增加 8.5-12.5 個

百分點；TPBank 的授信成長率上限亦獲調升 7.5-11.5 個百分點；HDBank 的授信成長率上限同步獲調升 7-12 個百分點。

VPBank 與 Techcombank 的授信成長率上限均調升 6-10 個百分點；MBB 授信成長率上限也由今年初的 11.75%調升至 20%。

BIDV、VietinBank、Vietcombank、ACB 及 Eximbank 的授信成長率上限卻維持不變。

SBV 授信局局長 Nguyen Quoc Hung 表示，四家國營銀行 (包含 Agribank 在內) 未調升授信成長率，主因於目前這些銀行授信成長空間還剩下很多，以及放款亦遭到一定困難。

在經濟成長率趨緩，商業銀行對放款較為謹慎。截至 7 月 28 日為止，授信較去年年底僅提升 3.45%，遠低於去年同期的增幅 (7.13%)，為最近七年來創下新低。

四家大型銀行對整體授信成長率具有最大貢獻，中小型銀行對於整體授信成長率的影響不大。舉個例子，Agribank 的授信僅成長 1%，但放款餘額卻高達 10 兆越盾。

BSC 報告指出，雖然商業銀行推出較多優惠放款專案，但企業貸款來擴大經營-生產的需求卻不大。此外，商業銀行也不調降放款規定，因為恐將影響其後資產質量。

整體而言，商業銀行的放款偏向謹慎，優先給予大公司放款，以降低將來不良貸款率的上升，使今年前六個月給予中小型公司的放款比率呈現下降。

上市公司資訊

今年七月 **Petrolimex** 獲利近 **4,000** 億越盾，相當於第二季的一半

據越南石油集團 (**Petrolimex** · **HOSE-PLX**) 的公布，今年 7 月 **PLX** 公司業績表現出現明顯變化。營收來到 **9.627** 兆越盾，稅前盈餘達 **4,000** 億越盾，相當於第二季獲利的 **50%**，因此已支援弭補了第一季的虧損。總計，今年前七個月 **PLX** 的虧損已縮減至 **5,130** 億越盾；營收亦逾 **74.8** 兆越盾，為非金融上市公司之最高獲利。

股東大會已通過 2020 年 **PLX** 銷售量為 **1,150** 萬立方米，合併營收為 **122** 兆越盾和稅後盈餘為 **1.57** 兆越盾之計畫。

在審計後，**Vinhomes** 上半年獲利縮減了 **3,230** 億越盾

據 2020 年前六個月 **Vinhomes** 審計公司 (**HOSE: VHM**) 的財報數據顯示，母公司稅後盈餘近 **10.279** 兆越盾，較公司製作的財報 (審計前) 減少了 **3%** (相當於減少 **3,230** 億越盾)，主因於財務營收萎縮和行政管理費用上升所致。總計，今年上半年獲利較去年同期仍成長 **4.3%** 至 **4,260** 億越盾，為上市公司之最高。營收較去年同期萎縮 **14%** 至 **22.896** 兆越盾。

公司成功出售 **Vinhomes Ocean Park** 和 **Vinhomes Smart City** (北越市場) 的建案；以及推出 **The Manhattan** 及 **The Manhattan Glory** 建案 (南越市場)，帶動今年上半年 **VHM** 業績維持成長。

2020 年 **VHM** 提出營收為 **97** 兆越盾及稅後盈餘為 **31** 兆越盾。截至今年 6 月底為止，**VHM** 營收達成年度計畫的近 **24%**；獲利達成年度計畫的近 **36%**。

在審計後，協福工業區獲利增加 **6** 倍多

據協福工業區公司 (**UPCoM: HPI**) 的審計財報數據顯示，**HPI** 稅後盈餘較審計前增加 **6.4** 倍至 **154** 億越盾。

由於公司已提取財務營收的預收，財務營收在審計後增加至 **327** 億越盾，加以長期財務投資的準備金回沖 **15** 億越盾，支援業主權益由負轉正 (**111** 億越盾)。**HPI** 股因之不再被河內證交所 (**HNX**) 列為“限制交易”之股票。

2020年 HPI 提出營收為 5,160 億越盾，稅後盈餘為 540 億越盾之計畫。今年前六個月營收和獲利已分別達成年度計畫的 31%和 28.5%。

協福工業區成立於 2007 年，為胡志明市最大工業區 (1,686 公頃) 的開發者。

越南股市投資日報

2020年08月31日

當日調整股名單

次號	股票代碼	評等	評等日	現時價格	買入區間	持股表現	目標價	預期獲利	停損價	預期損失	備註
1	DMC	獲利了結	01/09/20	52.9	52.3	1.1%	58	10.9%	50.3	-3.8%	信號轉弱

次號	股票代碼	評等	評等日	現時價格	支撐點/ 壓力點	技術指標
1	PTB	觀察買進	01/09/20	50.4	58.5-61	呈現小幅整理+量能同步萎縮→有望突破 52 點→在股價回落至 48.5-49.5 點時，可考慮買進。
2	SJD	觀察買進	01/09/20	18.2	19-19.3	呈現整理+量能萎縮→上升走勢可能延續→在股價回落至 17.8-18 點時，可考慮買進。
3	VSC	觀察買進	01/09/20	34	35.4	在價跌量增後，可能持續陷入整理→在股價回落至 32-33 點後可能將再度測試最近高點。
4	ACB	觀察買進	01/09/20	21.2	23.6	呈現小幅整理，量能同步萎縮→可能持續延續上升走勢 →在股價回落至 20-20.5 點時，可考慮買進。
5	SZC	觀察賣出	01/09/20	25.95	23	假突破高點 +量能擴增→短線可能已見頂→可能將陷入整理→在回落至 26.1-26.5 點時，可考慮賣出。

投資組合部位

次號	股票代碼	評等	評等日	現時價格	買入區間	持股表現	目標價	預期獲利	停損價	預期損失	備註
1	HPG	加碼	10/08/20	24.55	24.2	1.4%	26.6	9.9%	23.2	-4%	
2	PAC	加碼	13/08/20	23.95	23.6	1.5%	25.9	9.7%	22.3	-6%	
3	SAB	加碼	14/08/20	191.5	183	4.6%	206	13%	177	-3%	

越南股市投資日報

2020年08月31日

4	FMC	加碼	18/08/20	29	27.7	4.7%	32.3	17%	26.7	-4%
5	PVT	加碼	18/08/20	11.6	10.8	7.4%	12	11%	10.4	-4%
6	DGC	續抱	20/08/20	38.95	33.45	16.4%	43.5	30%	31.8	-5%
7	VCB	加碼	21/08/20	83	83	0.0%	90	8%	81.7	-2%
8	VRE	加碼	27/08/20	27	27.2	-0.7%	28.6	5%	26.6	-2%

權證資訊

權證代碼	權證交易資訊								權證資訊				
	發行價格 (越盾)	收盤價 (越盾)	漲跌 (%)	與發行價格 比較 (%)	成交量	到期的 天數	標的股票之 價格 (越盾)	權證理論價格 (越盾)	發行券商	標的股票	履約 價格 (越盾)	行使比例 n:1	到期日
CCTD2001	1,540	1,370	-7.4 %	-11%	16,160	107	76,200	262	KIS	CTD	80,888	10	16/12/2020
CFPT2003	7,300	10,910	-6.8 %	49%	3,821	70	49,500	997	SSI	FPT	50,000	1	09/11/2020
CFPT2006	1,500	1,680	-6.2 %	12%	6,442	59	49,500	1,250	HCM	FPT	44,386	4	29/10/2020
CFPT2007	1,690	1,670	-8.2 %	-1%	22,647	53	49,500	1,238	MBS	FPT	43,500	5	23/10/2020
CFPT2008	1,500	1,480	-4.5 %	-1%	9,592	136	49,500	3,360	HCM	FPT	48,000	5	14/01/2021
CHDB2005	1,080	600	-4.8 %	-44%	701	35	28,350	288	KIS	HDB	27,327	4	05/10/2020
CHDB2006	2,180	2,140	-5.7 %	-2%	14,417	38	28,350	1,864	MBS	HDB	24,700	2	08/10/2020
CHPG2005	2,100	11,020	4.9 %	425%	1,130	31	24,550	5,599	VND	HPG	19,000	1	01/10/2020
CHPG2006	1,500	3,920	2.1 %	161%	4,888	16	24,550	1,280	KIS	HPG	22,020	2	16/09/2020
CHPG2008	4,100	3,810	2.7 %	-7%	27,627	91	24,550	75	SSI	HPG	28,000	1	30/11/2020
CHPG2009	1,600	3,870	2.1 %	142%	7,569	59	24,550	1,093	HCM	HPG	22,500	2	29/10/2020
CHPG2012	6,100	5,640	0.7 %	-8%	2,040	140	24,550	676	SSI	HPG	26,500	1	18/01/2021

越南股市投資日報

2020年08月31日

CHPG2013	6,900	6,880	1.5 %	0%	5,483	92	24,550	1,255	SSI	HPG	24,000	1	01/12/2020
CHPG2014	7,200	6,770	0.5 %	-6%	2,814	231	24,550	1,561	SSI	HPG	26,500	1	19/04/2021
CHPG2015	6,700	6,180	0.7 %	-8%	3,855	182	24,550	1,075	SSI	HPG	26,500	1	01/03/2021
CHPG2016	2,200	2,560	3.2 %	16%	1,678	136	24,550	5,822	HCM	HPG	27,500	2	14/01/2021
CMBB2003	2,000	1,460	0.7 %	-27%	3,128	70	17,950	447	SSI	MBB	18,000	1	09/11/2020
CMBB2005	2,000	460	-20.7 %	-77%	206	56	17,950	4	VCI	MBB	20,000	1	26/10/2020
CMBB2006	1,100	1,130	-0.9 %	3%	16,225	59	17,950	771	HCM	MBB	16,500	2	29/10/2020
CMBB2007	1,400	1,380	-2.8 %	-1%	5,311	136	17,950	6,227	HCM	MBB	17,000	2	14/01/2021
CMSN2001	2,300	620	-4.6 %	-73%	15,133	107	55,000	13	KIS	MSN	65,789	5	16/12/2020
CMSN2002	2,000	70	-36.4 %	-97%	23,516	16	55,000	(0)	KIS	MSN	62,999	4	16/09/2020
CMSN2004	1,980	100	-28.6 %	-95%	12,802	4	55,000	17	MBS	MSN	55,000	5	04/09/2020
CMSN2005	2,100	600	13.2 %	-71%	91,348	59	55,000	12	HCM	MSN	60,000	5	29/10/2020
CMSN2006	1,900	1,360	1.5 %	-28%	9,727	136	55,000	8,505	HCM	MSN	56,000	5	14/01/2021
CMWG2005	2,500	3,390	-8.1 %	36%	177	31	93,400	1,055	VND	MWG	92,000	2	01/10/2020
CMWG2006	2,000	350	-2.8 %	-83%	1,133	56	93,400	0	VCI	MWG	110,000	5	26/10/2020
CMWG2007	12,900	11,700	-4.0 %	-9%	1,145	91	93,400	7,862	SSI	MWG	87,000	1	30/11/2020
CMWG2008	1,300	1,260	3.3 %	-3%	2,521	57	93,400	887	HCM	MWG	85,000	10	27/10/2020
CMWG2009	1,600	1,740	0 %	9%	39,483	53	93,400	1,471	MBS	MWG	82,000	8	23/10/2020
CMWG2010	1,400	1,750	-3.9 %	25%	17,706	136	93,400	8,082	HCM	MWG	82,000	10	14/01/2021
CNVL2001	2,300	-	0 %	-100%	-	107	63,800	185	KIS	NVL	65,888	4	16/12/2020
CNVL2002	2,000	2,610	-0.8 %	31%	46	191	63,800	1,101	KIS	NVL	59,889	5	10/03/2021
CPNJ2002	2,400	700	-23.1 %	-71%	452	31	60,000	0	VND	PNJ	69,000	2	01/10/2020
CPNJ2003	2,000	150	36.4 %	-93%	106	56	60,000	0	VCI	PNJ	75,000	5	26/10/2020
CPNJ2005	1,000	560	-5.1 %	-44%	16,665	59	60,000	142	HCM	PNJ	60,000	10	29/10/2020
CPNJ2006	1,000	880	-7.4 %	-12%	1,184	136	60,000	5,376	HCM	PNJ	59,000	10	14/01/2021
CREE2003	1,000	1,510	1.3 %	51%	1,050	59	36,900	1,409	HCM	REE	30,000	5	29/10/2020
CREE2004	1,570	2,650	-2.2 %	69%	7,401	53	36,900	2,510	MBS	REE	29,500	3	23/10/2020

越南股市投資日報

2020年08月31日

CREE2005	1,300	1,720	-0.6 %	32%	1,516	136	36,900	8,633	HCM	REE	32,500	4	14/01/2021
CROS2002	1,000	180	-5.3 %	-82%	2,938	107	2,220	(0)	KIS	ROS	7,227	1	16/12/2020
CSBT2001	2,900	540	0 %	-81%	79	107	14,350	0	KIS	SBT	21,111	1	16/12/2020
CSTB2002	1,700	1,100	-9.1 %	-35%	32,609	107	11,200	10,939	KIS	STB	11,888	1	16/12/2020
CSTB2003	1,360	500	-23.1 %	-63%	33,942	16	11,200	5,193	KIS	STB	11,111	1	16/09/2020
CSTB2004	1,400	1,190	-6.3 %	-15%	19,090	91	11,200	548	SSI	STB	11,000	1	30/11/2020
CSTB2005	1,080	500	-7.4 %	-54%	1,590	64	11,200	45	KIS	STB	11,811	2	03/11/2020
CSTB2006	1,500	940	-1.1 %	-37%	1,220	217	11,200	221	KIS	STB	12,888	2	05/04/2021
CTCB2003	2,000	300	-14.3 %	-85%	1,340	56	21,300	0	VCI	TCB	25,000	1	26/10/2020
CTCB2005	3,000	1,720	-6.5 %	-43%	3,608	91	21,300	468	SSI	TCB	22,000	1	30/11/2020
CTCB2006	1,200	1,920	3.2 %	60%	4,669	59	21,300	1,694	HCM	TCB	18,000	2	29/10/2020
CTCB2007	1,700	1,700	-8.6 %	0%	825	136	21,300	10,148	HCM	TCB	20,000	2	14/01/2021
CVHM2001	3,100	970	-7.6 %	-69%	1	107	78,500	24	KIS	VHM	94,567	5	16/12/2020
CVHM2002	11,500	7,910	-2.4 %	-31%	6,081	91	78,500	3,753	SSI	VHM	77,000	1	30/11/2020
CVHM2003	1,000	1,190	-0.8 %	19%	14,301	59	78,500	886	HCM	VHM	70,000	10	29/10/2020
CVHM2004	1,490	400	2.6 %	-73%	1,533	35	78,500	0	KIS	VHM	86,868	10	05/10/2020
CVHM2005	1,400	1,060	-1.9 %	-24%	3,895	136	78,500	7,577	HCM	VHM	79,000	10	14/01/2021
CVJC2001	2,400	230	0 %	-90%	796	107	103,000	0	KIS	VJC	173,137	10	16/12/2020
CVJC2002	1,900	450	25.0 %	-76%	36,665	59	103,000	0	HCM	VJC	116,000	10	29/10/2020
CVJC2003	1,670	140	7.7 %	-92%	12,103	35	103,000	0	KIS	VJC	123,456	10	05/10/2020
CVNM2003	1,450	2,530	1.2 %	74%	7,404	4	121,000	2,703	MBS	VNM	94,000	10	04/09/2020
CVNM2004	17,500	13,060	2.4 %	-25%	2,132	91	121,000	5,675	SSI	VNM	118,000	1	30/11/2020
CVNM2005	1,500	2,190	4.3 %	46%	8,415	59	121,000	1,850	HCM	VNM	103,000	10	29/10/2020
CVNM2006	1,530	360	0 %	-76%	9,495	35	121,000	0	KIS	VNM	131,313	10	05/10/2020
CVNM2007	2,400	1,320	1.5 %	-45%	2	191	121,000	226	KIS	VNM	138,888	10	10/03/2021
CVNM2008	1,800	1,800	1.1 %	0%	13,030	136	121,000	11,828	HCM	VNM	114,000	10	14/01/2021
CVPB2006	3,400	1,930	-7.7 %	-43%	2,175	91	23,350	677	SSI	VPB	24,000	1	30/11/2020

越南股市投資日報

2020年08月31日

CVPB2007	1,700	1,160	-14.1 %	-32%	21,462	59	23,350	583	HCM	VPB	22,500	2	29/10/2020
CVPB2008	1,800	1,820	-6.7 %	1%	4,575	136	23,350	11,495	HCM	VPB	22,000	2	14/01/2021
CVRE2003	3,000	360	-5.3 %	-88%	7,884	107	27,000	1	KIS	VRE	37,999	2	16/12/2020
CVRE2005	4,000	2,020	-9.8 %	-50%	10,819	91	27,000	675	SSI	VRE	28,000	1	30/11/2020
CVRE2006	1,100	1,200	-4.8 %	9%	53,865	59	27,000	1,028	HCM	VRE	23,000	4	29/10/2020
CVRE2007	1,520	570	-8.1 %	-63%	16,506	217	27,000	144	KIS	VRE	33,333	5	05/04/2021
CVRE2008	1,200	1,020	-6.4 %	-15%	10,014	136	27,000	6,677	HCM	VRE	26,000	4	14/01/2021

長期投資股

股票代碼	證券所	現時價格	目標價*	報告日	預期 2020年盈利	EPS 2020E	BV 22020 E	ROE 2020E	ROA 2020E	PE 2020E	PB 2020E	**預期 股息
MWG	HOSE	93,400	105,600	28/08/2020	3,496	7,717	32,797	24%	7.5%	13.7	3.2	15%
NVL	HOSE	63,800	64,350	28/08/2020	3,547	3,699	25,725	13%	3.8%	20.3	2.1	-
NT2	HOSE	22,650	27,600	27/08/2020	775	2,691	14,445	19%	11.0%	10.3	1.9	25%
MSN	HOSE	55,000	62,400	24/08/2020	1,026	877	27,165	2%	0.4%	71.2	2.3	10%
HPG	HOSE	24,550	28,700	18/08/2020	9,638	2,889	16,628	18%	9%	9.9	1.7	5%
DHG	HOSE	105,500	88,000	17/08/2020	670	5,125	27,884	18%	15%	17.2	3.2	-
VTP	UPCOM	105,900	142,700	13/08/2020	451	7,565	24,318	40%	11%	18.9	7.6	0%
VPB	HOSE	23,350	22,088	12/08/2020	8,558	3,511	20,826	18%	2%	6.3	1.1	0%
BMP	HOSE	56,000	55,800	07/08/20	491	6,001	30,994	19%	17%	9.2	1.8	40%
STK	HOSE	14,900	17,500	03/08/20	102	1,448	15,252	10%	5%	12.1	1.2	15%
DGW	HOSE	45,800	47,200	28/07/2020	205	4,759	25,703	18%	8%	9.9	1.8	20%
SBT	HOSE	14,350	16,900	21/07/2020	725	1,192	14,313	8%	4%	14.1	1.2	5%
TCM	HOSE	22,350	24,000	14/07/2020	211	3,402	25,343	13%	7%	7.1	0.9	-
VGI	UPCOM	27,900	28,300	10/07/2020	499	387	9,298	2%	1%	73.2	3.1	0%

越南股市投資日報

2020年08月31日

SAB	HOSE	191,500	157,000	04/07/2020	4,799	7,094	32,249	23%	19%	22.1	4.9	35%
-----	------	---------	---------	------------	-------	-------	--------	-----	-----	------	-----	-----

* 若除權交易日發生在報告日後將影響目標價

**2020年股息比率(預期).

越南股市投資日報

2020年08月31日

以上資訊乃基於相信為可靠之來源所彙編.惟本公司不負責其完整性與準確性。本報告並不作為買賣任何股票之推薦或邀約。富鑫基金管理與其相關子公司、管理人員與職員皆可能持有上述之任何證券。富鑫基金管理（或其任何相關子公司）隨時可能對上述之任何公司進行或承攬投資銀行業務或其他業務。本報告中包含的所有意見與估計.代表我們截至此日期所作之判斷.其後若有任何因素導致更動.本公司恕不另行通知。

© 富鑫基金管理股份有限公司

胡志明市第七郡新富坊孫逸仙路 109 號 CR3-05B 大樓 5 樓

電話：(+84-28) 5413-7991

網站：www.phfm.vn